

# INSTITUTO NACIONAL FORESTAL

## ORGANIGRAMA 2022

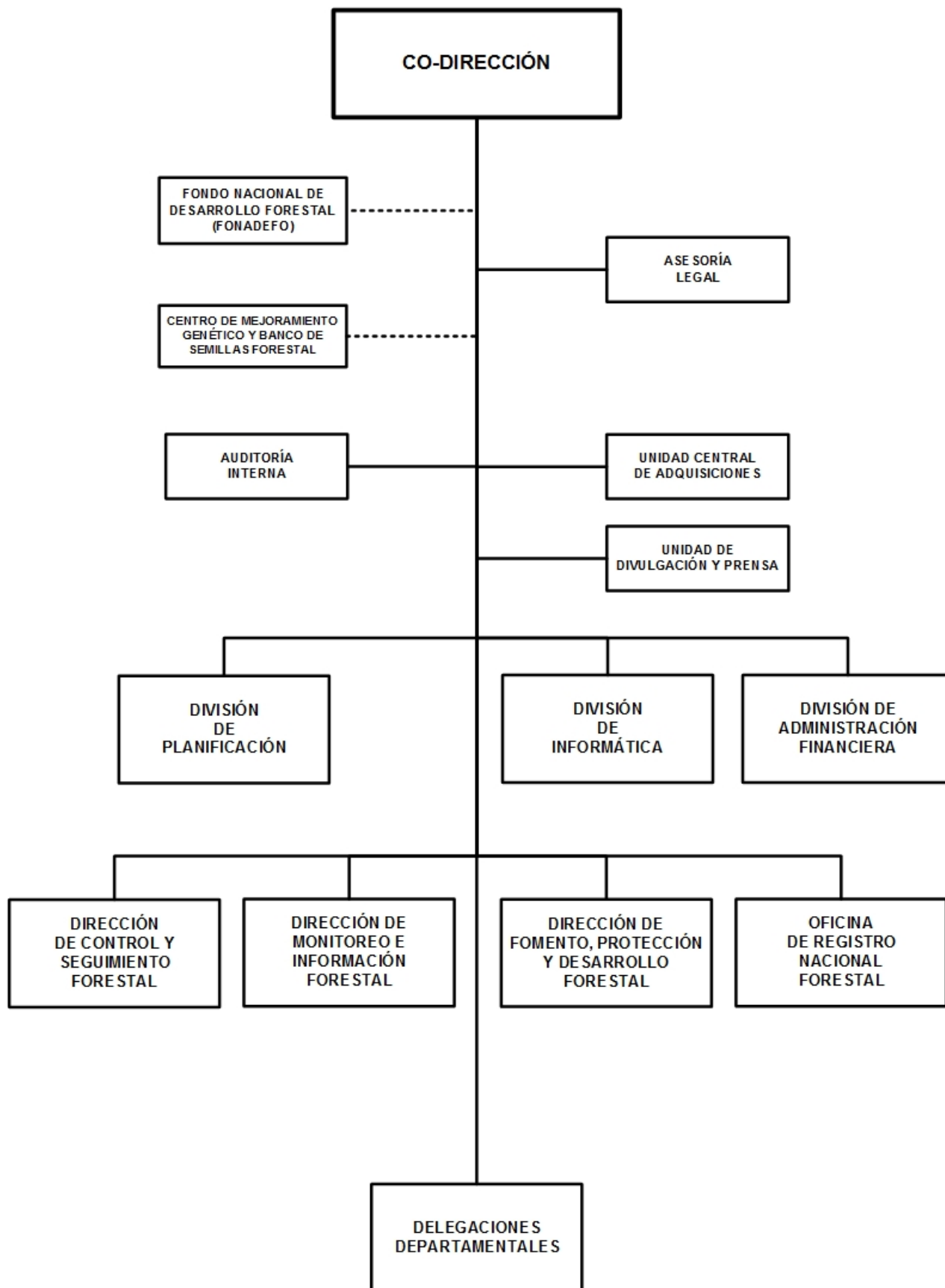

# INSTITUTO NACIONAL FORESTAL

## BASE LEGAL:

Ley No.462, Ley de Conservación, Fomento y Desarrollo Sostenible del Sector Forestal, publicada en La Gaceta, Diario Oficial No.168 del 04 de septiembre del 2003 y Decreto No.73-2003, Reglamento de la Ley No.462, publicado en La Gaceta, Diario Oficial No.208 del 03 de noviembre del 2003.

## OBJETIVOS Y/O FUNCIONES:

Formular políticas y normativas para el manejo y aprovechamiento de los ecosistemas forestales del país, con conciencia y presencia de la ciudadanía para un desarrollo sostenible, priorizando a pequeños productores, pueblos indígenas y afro-descendientes.

Fomentar el uso y manejo sostenible de los recursos forestales, implementando programas, planes y estrategias que coadyuven como, protección de bosques contra incendios y enfermedades, para contribuir a la reducción de la tasa de deforestación.

## ALCANCES ESPERADOS PARA EL AÑO 2022:

Promover la participación de la comunidad en la prevención de incendios y la reforestación, a través de la participación de 500 mil personas en las jornadas para reforestar 25,000 hectáreas, contando con la producción de 25 millones de plantas. Equipar 160 nuevas brigadas de prevención de incendios y capacitar 45,000 protagonistas en establecimiento de viveros y reforestación.

## OPERACIONES CONSOLIDADAS

(Córdobas)

CONCEPTO	REAL 2020	ESTIMADO 2021	PROGRAMADO 2022
<b>I. INGRESOS</b>	<b>161,481,323</b>	<b>171,033,332</b>	<b>183,108,000</b>
<b>A. INGRESOS CORRIENTES</b>	<b>160,213,349</b>	<b>171,033,332</b>	<b>183,108,000</b>
Ventas de Bienes y Servicios de Entidades del Gobierno General/Ingreso de Explotación de Entidades Empresariales	5,573,563	14,829,332	15,000,000
Transferencias y Donaciones Corrientes Recibidas	154,639,786	156,204,000	168,108,000
<b>B. INGRESOS DE CAPITAL</b>	<b>1,267,974</b>	-	-
Transferencias y Donaciones de Capital Recibidas	1,267,974	-	-
<b>II. GASTOS</b>	<b>161,481,323</b>	<b>171,033,332</b>	<b>183,108,000</b>
<b>A. GASTOS CORRIENTES</b>	<b>159,910,710</b>	<b>166,922,178</b>	<b>181,891,000</b>
Gastos de Consumo	158,650,710	164,908,778	179,267,600
Gastos de la Propiedad	-	13,400	23,400
Transferencias y Donaciones Corrientes Otorgadas	1,260,000	2,000,000	2,600,000
<b>B. GASTOS DE CAPITAL</b>	<b>1,570,613</b>	<b>4,111,154</b>	<b>1,217,000</b>
Activos Fijos y otros Activos	1,570,613	4,111,154	1,217,000
<b>RESULTADO ECONÓMICO (IA - IIA)</b>	<b>302,639</b>	<b>4,111,154</b>	<b>1,217,000</b>
<b>III. RESULTADO FINANCIERO (I-II)</b>	-	-	-

# INSTITUTO NACIONAL FORESTAL

## DETALLE DE GASTO DE CAPITAL (PROYECTOS Y OTROS) (Córdobas)

NOMBRE Y FUENTE DE FINANCIAMIENTO	ASIGNACIÓN 2022
<b>OTROS</b>	<b>1,217,000</b>
<b>PROGRAMA 001 : ACTIVIDADES CENTRALES</b>	
<b>EQUIPO DE COMPUTACIÓN</b>	<b>930,000</b>
Recursos Propios	930,000
<b>PROGRAMAS DE INFORMÁTICA (SOFTWARE)</b>	<b>287,000</b>
Recursos Propios	287,000
<b>TOTAL</b>	<b>1,217,000</b>
Recursos Propios	1,217,000

## ASIGNACIONES PRESUPUESTARIAS POR OBJETO DE GASTO (Córdobas)

TIPO DE GASTO	GRUPO	RENGLÓN	CONCEPTO	CRÉDITOS PRESUPUESTARIOS	FTES FINANC.
<b><u>GASTO CORRIENTE</u></b>					
	<b>1</b>	<b>SERVICIOS PERSONALES</b>		<b>132,372,963</b>	
		111	Salarios de personal permanente	78,002,071	11
		111	Salarios de personal permanente	637,560	14
		112	Décimo tercer mes personal permanente	7,132,066	11
		112	Décimo tercer mes personal permanente	53,130	14
		113	Aporte patronal personal permanente	19,256,578	11
		113	Aporte patronal personal permanente	149,013	14
		114	Horas extras personal permanente	2,400,600	11
		114	Horas extras personal permanente	24,720	14
		116	Retribución por antigüedad	7,582,717	11
		119	Otras retribuciones adicionales al personal permanente	3,410,554	11
		121	Salarios de personal transitorio	941,210	13
		126	Décimo tercer mes personal no permanente	78,434	13
		127	Aporte patronal personal no permanente	226,352	13
		128	Horas extras personal transitorio	216,000	13
		141	Pago por vacaciones	300,000	13
		141	Pago por vacaciones	100,000	14
		143	Indemnización por cese de funciones	400,000	13
		143	Indemnización por cese de funciones	200,000	14
		144	Beneficios sociales al trabajador	4,143,834	11

# INSTITUTO NACIONAL FORESTAL

## ASIGNACIONES PRESUPUESTARIAS POR OBJETO DE GASTO (Córdobas)

TIPO DE GASTO	GRUPO	RENLÓN	CONCEPTO	CRÉDITOS PRESUPUESTARIOS	FTES FINANC.	
<b><u>GASTO CORRIENTE</u></b>						
	<b>1</b>	<b>SERVICIOS PERSONALES</b>				
		144	Beneficios sociales al trabajador	22,000	13	
		144	Beneficios sociales al trabajador	88,232	14	
		149	Otros beneficios y compensaciones	1,488,876	11	
		149	Otros beneficios y compensaciones	29,500	13	
		149	Otros beneficios y compensaciones	13,600	14	
		151	Aporte patronal al INATEC	1,711,696	11	
		151	Aporte patronal al INATEC	20,121	13	
		151	Aporte patronal al INATEC	13,245	14	
		199	Otros servicios personales	3,730,854	11	
	<b>2</b>	<b>SERVICIOS NO PERSONALES</b>			<b>22,331,947</b>	
		211	Agua y alcantarillado	712,037	11	
		212	Energía eléctrica	1,936,226	11	
		213	Telefonía	1,713,853	11	
		214	Internet	1,584,000	11	
		214	Internet	2,520,052	13	
		215	Televisión y cable	18,923	11	
		221	Arrendamientos de tierras y terrenos	23,400	11	
		222	Arrendamientos de edificios y viviendas	769,200	11	
		231	Mantenimiento y reparación de edificios y viviendas	149,800	11	
		231	Mantenimiento y reparación de edificios y viviendas	10,000	13	
		231	Mantenimiento y reparación de edificios y viviendas	10,000	14	
		234	Mantenimiento y reparación de equipos de transporte, tracción y elevación	550,000	11	
		234	Mantenimiento y reparación de equipos de transporte, tracción y elevación	321,438	13	
		234	Mantenimiento y reparación de equipos de transporte, tracción y elevación	417,588	14	
		236	Mantenimiento y reparación de equipos de oficina	200,000	11	
		236	Mantenimiento y reparación de equipos de oficina	10,000	14	
		237	Mantenimiento y reparación de equipos de seguridad y defensa	100,000	11	
		239	Mantenimiento y reparación de otras maquinarias y equipos	100,000	11	
		239	Mantenimiento y reparación de otras maquinarias y equipos	52,400	14	
		253	Servicios de imprenta, publicaciones y reproducciones	60,000	11	

# INSTITUTO NACIONAL FORESTAL

## ASIGNACIONES PRESUPUESTARIAS POR OBJETO DE GASTO (Córdobas)

TIPO DE GASTO	GRUPO	RENLÓN	CONCEPTO	CRÉDITOS PRESUPUESTARIOS	FTES FINANC.	
<b><u>GASTO CORRIENTE</u></b>						
	<b>2</b>	<b>SERVICIOS NO PERSONALES</b>				
		253	Servicios de imprenta, publicaciones y reproducciones	54,497	13	
		253	Servicios de imprenta, publicaciones y reproducciones	74,113	14	
		255	Primas y gastos de seguro	1,169,038	11	
		255	Primas y gastos de seguro	1,281,600	14	
		256	Comisiones y gastos bancarios	36,000	11	
		256	Comisiones y gastos bancarios	82,900	13	
		256	Comisiones y gastos bancarios	41,533	14	
		261	Pasajes para el interior	12,836	11	
		263	Viáticos para el interior	695,164	11	
		263	Viáticos para el interior	2,112,791	13	
		263	Viáticos para el interior	4,046,538	14	
		271	Impuestos	30,000	11	
		271	Impuestos	11,999	14	
		291	Servicios de ceremonial y protocolo	18,570	13	
		291	Servicios de ceremonial y protocolo	57,397	14	
		292	Servicios de vigilancia y seguridad	24,840	11	
		293	Servicios de limpieza y fumigación	10,800	14	
		299	Otros servicios no personales	50,629	11	
		299	Otros servicios no personales	506,738	13	
		299	Otros servicios no personales	755,047	14	
	<b>3</b>	<b>MATERIALES Y SUMINISTROS</b>			<b>24,586,090</b>	
		311	Alimentos y bebidas para personas	811,941	11	
		311	Alimentos y bebidas para personas	1,157,998	13	
		311	Alimentos y bebidas para personas	2,019,803	14	
		314	Productos agroforestales	517,999	14	
		315	Madera, corcho y sus manufacturas	60,000	11	
		322	Confecciones textiles	10,000	14	
		323	Prendas de vestir	435,456	13	
		331	Papel	600,000	11	
		331	Papel	74,050	14	
		332	Productos de artes gráficas	72,973	11	

# INSTITUTO NACIONAL FORESTAL

## ASIGNACIONES PRESUPUESTARIAS POR OBJETO DE GASTO (Córdobas)

TIPO DE GASTO	GRUPO	RENLÓN	CONCEPTO	CRÉDITOS PRESUPUESTARIOS	FTES FINANC.
<b><u>GASTO CORRIENTE</u></b>					
	<b>3</b>	<b>MATERIALES Y SUMINISTROS</b>			
		332	Productos de artes gráficas	219,750	13
		332	Productos de artes gráficas	192,092	14
		333	Productos de papel y cartón	10,000	11
		333	Productos de papel y cartón	10,000	14
		343	Artículos de caucho	10,702	14
		344	Llantas y neumáticos	600,000	11
		344	Llantas y neumáticos	624,624	14
		353	Abonos y fertilizantes	500,000	13
		353	Abonos y fertilizantes	58,485	14
		354	Insecticidas, fungicidas y similares	357,500	13
		354	Insecticidas, fungicidas y similares	50,480	14
		355	Tintes, pinturas y colorantes	80,000	13
		355	Tintes, pinturas y colorantes	21,000	14
		356	Combustibles y lubricantes	6,071,120	11
		356	Combustibles y lubricantes	147,589	14
		358	Productos de material plástico	100,003	11
		358	Productos de material plástico	1,361,106	13
		358	Productos de material plástico	24,866	14
		361	Productos ferrosos	40,000	14
		363	Estructuras metálicas acabadas	850,009	14
		364	Herramientas menores	70,000	11
		364	Herramientas menores	2,950,000	13
		364	Herramientas menores	37,484	14
		371	Productos de arcilla y cerámica	70,000	13
		374	Productos de cemento, cal, asbesto y yeso	80,000	13
		383	Carbón mineral	45,000	14
		384	Piedra, arcilla y arena	50,000	13
		391	Útiles de oficina y educacionales	1,573,510	11
		391	Útiles de oficina y educacionales	78,591	14
		392	Útiles de limpieza y productos sanitarios	163,480	11
		392	Útiles de limpieza y productos sanitarios	249,910	14

# INSTITUTO NACIONAL FORESTAL

## ASIGNACIONES PRESUPUESTARIAS POR OBJETO DE GASTO (Córdobas)

TIPO DE GASTO	GRUPO	RENLÓN	CONCEPTO	CRÉDITOS PRESUPUESTARIOS	FTES FINANC.
<b><u>GASTO CORRIENTE</u></b>					
	<b>3</b>		<b>MATERIALES Y SUMINISTROS</b>		
		393	Repuestos y accesorios	1,170,000	11
		393	Repuestos y accesorios	629,794	14
		394	Útiles deportivos y recreativos	65,587	13
		395	Utensilios de cocina y comedor	51,981	11
		395	Utensilios de cocina y comedor	12,300	14
		397	Accesorios y materiales eléctricos	169,200	11
		397	Accesorios y materiales eléctricos	29,707	14
	<b>5</b>		<b>TRANSFERENCIAS, SUBSIDIOS Y DONACIONES CORRIENTES</b>	<b>2,600,000</b>	
		532	Transferencias corrientes a instituciones descentralizadas	2,600,000	13
			<b><u>TOTAL GASTO CORRIENTE</u></b>	<b>181,891,000</b>	
<b><u>GASTO DE CAPITAL</u></b>					
	<b>4</b>		<b>ACTIVOS NO FINANCIEROS</b>	<b>1,217,000</b>	
		427	Equipo de computación	930,000	14
		461	Programas de informática (software)	287,000	14
			<b><u>TOTAL GASTO DE CAPITAL</u></b>	<b>1,217,000</b>	
<b>TOTAL INSTITUTO NACIONAL FORESTAL</b>				<b>183,108,000</b>	