

# INSTITUTO NACIONAL DE INFORMACIÓN DE DESARROLLO

## ORGANIGRAMA 2022

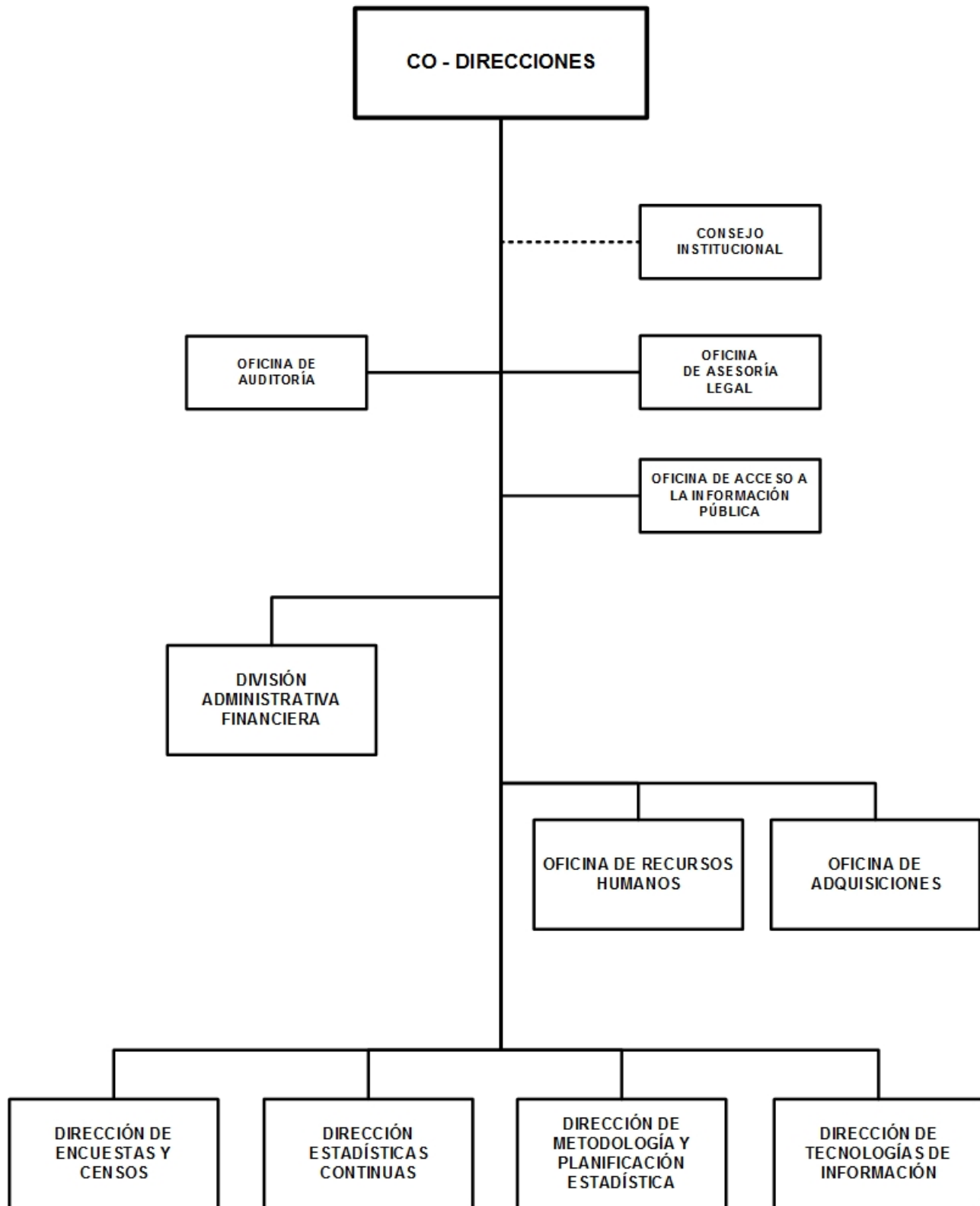

# INSTITUTO NACIONAL DE INFORMACIÓN DE DESARROLLO

## BASE LEGAL:

Ley No.612, Ley de Reforma y Adición a la Ley No.290, Ley de Organización, Competencia y Procedimientos del Poder Ejecutivo, aprobada el 24 de enero del 2007 y publicada en La Gaceta, Diario Oficial No.20 del 29 de enero del 2007.

Decreto No.102, Ley Creadora del Sistema Estadístico Nacional y del Instituto Nacional de Estadísticas y Censos, aprobado el 03 de octubre de 1979 y publicado en La Gaceta, Diario Oficial No.23 del 04 de octubre de 1979.

Decreto No.888, Reforma a la Ley Creadora del Sistema Estadístico Nacional (SEN) y del Instituto Nacional de Estadísticas y Censos (INEC), aprobado el 30 de noviembre de 1981 y publicado en La Gaceta, Diario Oficial No.278 del 7 de diciembre de 1981.

Ley No.864. Ley de Reforma a la Ley No.290, Ley de Organización, Competencia y Procedimientos del Poder Ejecutivo. Arto.58, publicada en La Gaceta, Diario Oficial No. 91 del 20 de mayo de 2014.

## OBJETIVOS Y/O FUNCIONES:

Contribuir a través de las investigaciones estadísticas en la formulación de políticas públicas.

Fortalecer la producción, difusión, uso y acceso de información estadística del INIDE y del Sistema Estadístico Nacional.

## ALCANCES ESPERADOS PARA EL AÑO 2022:

Oficializar el Código Nacional de Buenas Prácticas y las Normas Técnicas de Operaciones Estadísticas. Implementar el Plan de Fortalecimiento de Registros Administrativos y validar e implementar el Plan Estadístico Nacional,

## OPERACIONES CONSOLIDADAS

(Córdobas)

CONCEPTO	REAL 2020	ESTIMADO 2021	PROGRAMADO 2022
<b>I. INGRESOS</b>	<b>127,248,384</b>	<b>112,409,214</b>	<b>105,608,000</b>
<b>A. INGRESOS CORRIENTES</b>	<b>107,360,618</b>	<b>109,741,069</b>	<b>105,608,000</b>
Transferencias y Donaciones Corrientes Recibidas	107,360,618	109,741,069	105,608,000
<b>B. INGRESOS DE CAPITAL</b>	<b>19,887,766</b>	<b>2,668,145</b>	-
Transferencias y Donaciones de Capital Recibidas	19,887,766	2,668,145	-
<b>II. GASTOS</b>	<b>127,248,384</b>	<b>112,409,214</b>	<b>105,608,000</b>
<b>A. GASTOS CORRIENTES</b>	<b>107,360,618</b>	<b>109,741,069</b>	<b>105,608,000</b>
Gastos de Consumo	102,752,312	104,412,243	100,779,174
Transferencias y Donaciones Corrientes Otorgadas	4,608,306	5,328,826	4,828,826
<b>B. GASTOS DE CAPITAL</b>	<b>19,887,766</b>	<b>2,668,145</b>	-
Activos Fijos y otros Activos	19,887,766	2,668,145	-
<b>RESULTADO ECONÓMICO (IA - IIA)</b>	-	-	-
<b>III. RESULTADO FINANCIERO (I-II)</b>	-	-	-

# INSTITUTO NACIONAL DE INFORMACIÓN DE DESARROLLO

## ASIGNACIONES PRESUPUESTARIAS POR OBJETO DE GASTO (Córdobas)

TIPO DE GASTO	GRUPO	RENLÓN	CONCEPTO	CRÉDITOS PRESUPUESTARIOS	FTES FINANC.
<b><u>GASTO CORRIENTE</u></b>					
	<b>1</b>	<b>SERVICIOS PERSONALES</b>		<b>58,861,136</b>	
		111	Salarios de personal permanente	27,692,943	11
		112	Décimo tercer mes personal permanente	2,692,734	11
		113	Aporte patronal personal permanente	7,259,138	11
		114	Horas extras personal permanente	468,092	11
		116	Retribución por antigüedad	4,101,799	11
		119	Otras retribuciones adicionales al personal permanente	1,285,800	11
		121	Salarios de personal transitorio	5,766,064	11
		122	Personal por contrato	2,248,212	51
		126	Décimo tercer mes personal no permanente	480,505	11
		127	Aporte patronal personal no permanente	1,297,364	11
		129	Otras retribuciones adicionales personal no permanente	270,346	11
		144	Beneficios sociales al trabajador	3,302,465	11
		149	Otros beneficios y compensaciones	511,166	11
		151	Aporte patronal al INATEC	780,973	11
		199	Otros servicios personales	703,535	11
	<b>2</b>	<b>SERVICIOS NO PERSONALES</b>		<b>34,514,452</b>	
		211	Agua y alcantarillado	349,189	11
		212	Energía eléctrica	3,224,728	11
		213	Telefonía	847,451	11
		214	Internet	396,000	11
		215	Televisión y cable	11,469	11
		229	Otros arrendamientos y derechos	23,594	11
		231	Mantenimiento y reparación de edificios y viviendas	134,000	13
		234	Mantenimiento y reparación de equipos de transporte, tracción y elevación	646,830	11
		236	Mantenimiento y reparación de equipos de oficina	516,804	11
		237	Mantenimiento y reparación de equipos de seguridad y defensa	11,925	11
		238	Mantenimiento y reparación de otras infraestructuras	50,400	11
		239	Mantenimiento y reparación de otras maquinarias y equipos	67,100	11
		243	Servicios profesionales especializados	6,888,421	51
		244	Servicios de capacitación	93,328	11
		244	Servicios de capacitación	2,621,300	51

# INSTITUTO NACIONAL DE INFORMACIÓN DE DESARROLLO

## ASIGNACIONES PRESUPUESTARIAS POR OBJETO DE GASTO (Córdobas)

TIPO DE GASTO	GRUPO	RENLÓN	CONCEPTO	CRÉDITOS PRESUPUESTARIOS	FTES FINANC.	
<b><u>GASTO CORRIENTE</u></b>						
	<b>2</b>	<b>SERVICIOS NO PERSONALES</b>				
		249	Otros servicios técnicos	9,050,750	51	
		255	Primas y gastos de seguro	898,710	11	
		261	Pasajes para el interior	101,458	11	
		263	Viáticos para el interior	7,875,815	11	
		293	Servicios de limpieza y fumigación	189,328	11	
		299	Otros servicios no personales	515,852	11	
	<b>3</b>	<b>MATERIALES Y SUMINISTROS</b>			<b>7,403,586</b>	
		311	Alimentos y bebidas para personas	626,080	11	
		311	Alimentos y bebidas para personas	191,317	51	
		323	Prendas de vestir	1,273,267	11	
		331	Papel	160,540	11	
		332	Productos de artes gráficas	91,069	11	
		333	Productos de papel y cartón	222,556	11	
		334	Libros, revistas y periódicos	10,000	11	
		342	Artículos de cuero y calzados	145,160	11	
		343	Artículos de caucho	35,884	11	
		344	Llantas y neumáticos	24,693	11	
		351	Productos químicos	112,043	11	
		352	Productos farmacéuticos y medicinales	35,225	11	
		356	Combustibles y lubricantes	2,378,620	11	
		358	Productos de material plástico	38,783	11	
		359	Otros productos químicos	25,650	11	
		361	Productos ferrosos	24,480	11	
		363	Estructuras metálicas acabadas	39,837	11	
		364	Herramientas menores	22,192	11	
		391	Útiles de oficina y educacionales	997,186	11	
		392	Útiles de limpieza y productos sanitarios	293,652	11	
		393	Repuestos y accesorios	592,754	11	
		394	Útiles deportivos y recreativos	32,518	11	
		395	Utensilios de cocina y comedor	10,000	11	
		396	Instrumental menor médico-quirúrgico y de laboratorio	10,080	11	

# INSTITUTO NACIONAL DE INFORMACIÓN DE DESARROLLO

## ASIGNACIONES PRESUPUESTARIAS POR OBJETO DE GASTO (Córdobas)

TIPO DE GASTO	GRUPO	REGLÓN	CONCEPTO	CRÉDITOS PRESUPUESTARIOS	FTES FINANC.
<b><u>GASTO CORRIENTE</u></b>					
	3		<b>MATERIALES Y SUMINISTROS</b>		
		397	Accesorios y materiales eléctricos	10,000	11
	5		<b>TRANSFERENCIAS, SUBSIDIOS Y DONACIONES CORRIENTES</b>	<b>4,828,826</b>	
		511	Transferencias corrientes directas a personas naturales	4,478,826	11
		536	Transferencias corrientes a gobiernos municipales	350,000	11
			<b><u>TOTAL GASTO CORRIENTE</u></b>	<b>105,608,000</b>	
<b>TOTAL INSTITUTO NACIONAL DE INFORMACIÓN DE DESARROLLO</b>				<b>105,608,000</b>	