

# FONDO DE INVERSIÓN SOCIAL DE EMERGENCIA

## ORGANIGRAMA 2022

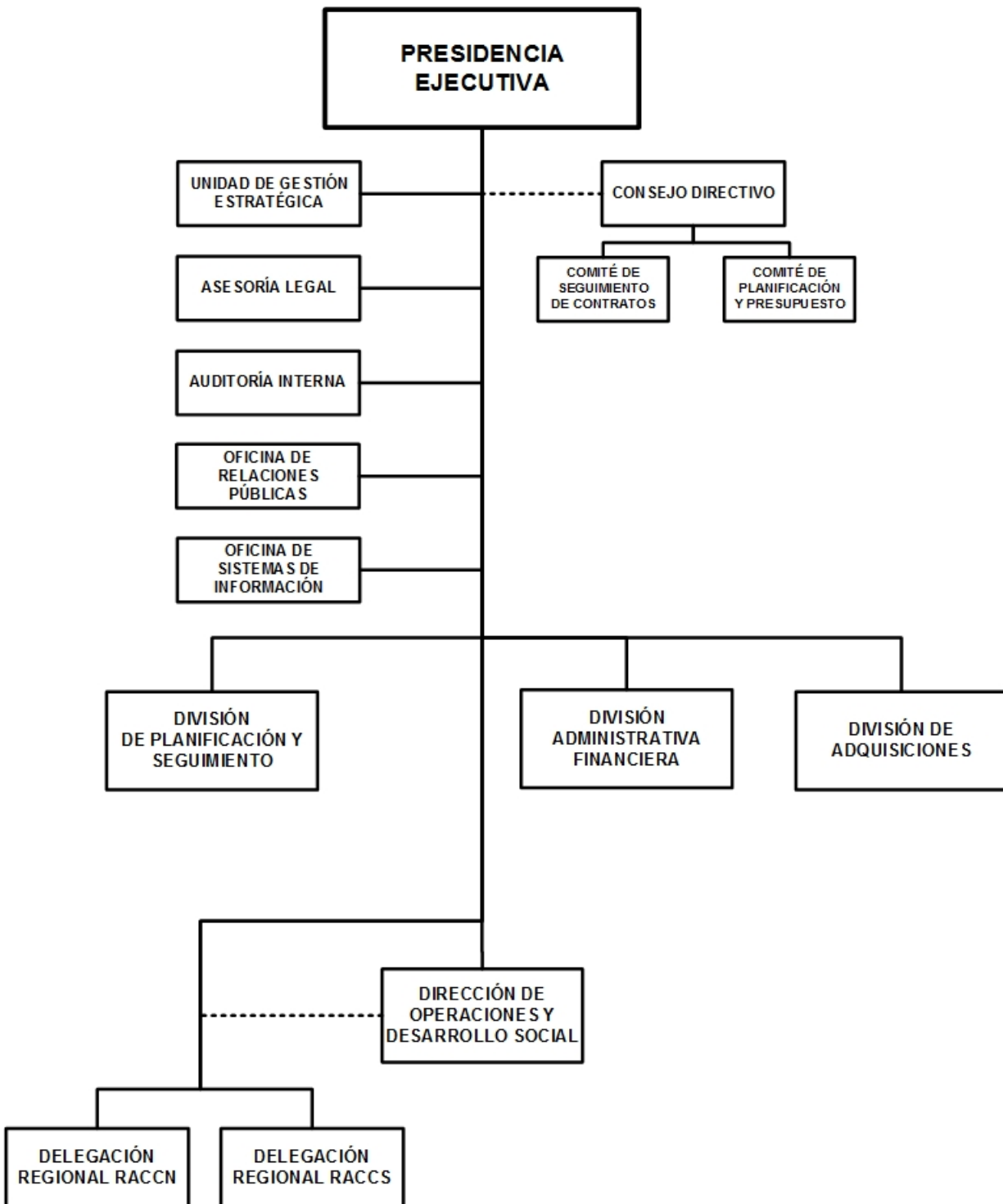

# FONDO DE INVERSIÓN SOCIAL DE EMERGENCIA

## BASE LEGAL:

Decreto No.59-90, Creación del Fondo de Inversión Social de Emergencia, publicado en La Gaceta, Diario Oficial No.240 del 13 de diciembre de 1990 y Decreto No.37-2003, Reforma al Decreto Creador del Fondo de Inversión Social de Emergencia, publicado en La Gaceta, Diario Oficial No.80 del 30 de abril del 2003.

## OBJETIVOS Y/O FUNCIONES:

Ampliar el acceso a los servicios de agua potable y saneamiento digno en las comunidades rurales del país, contribuyendo a mejorar la calidad de vida de la población rural en alianza con los Gobiernos Municipales, Regionales y/o Gobiernos Territoriales Indígenas.

Contribuir a la sostenibilidad de las inversiones sociales mediante la capacitación comunitaria para el manejo y administración de los sistemas de agua potable, saneamiento e higiene, mediante la aplicación de estrategias y acciones sectoriales en alianza con los Gobiernos Municipales, Regionales y/o Gobiernos Territoriales Indígenas.

## ALCANCES ESPERADOS PARA EL AÑO 2022:

Aumentar la cobertura efectiva en servicio de agua potable y saneamiento rural, al instalar 6,439 conexiones domiciliarias de agua y construir 2 pozos. Beneficiar a 15,645 protagonistas con nuevos servicios de saneamiento y 24,805 protagonistas con nuevos servicios de agua potable. Construir 3,384 letrinas u opciones de saneamiento y capacitar a 6,477 familias en higiene comunitaria.

## OPERACIONES CONSOLIDADAS

(Córdobas)

CONCEPTO	REAL 2020	ESTIMADO 2021	PROGRAMADO 2022
<b>I. INGRESOS</b>	<b>184,721,522</b>	<b>391,534,438</b>	<b>239,465,000</b>
<b>A. INGRESOS CORRIENTES</b>	<b>143,153,657</b>	<b>180,653,000</b>	<b>186,385,000</b>
Rentas de la Propiedad	1,522,822	-	-
Transferencias y Donaciones Corrientes Recibidas	141,630,835	180,653,000	186,385,000
<b>B. INGRESOS DE CAPITAL</b>	<b>41,567,865</b>	<b>210,881,438</b>	<b>53,080,000</b>
Transferencias y Donaciones de Capital Recibidas	41,567,865	210,881,438	53,080,000
<b>II. GASTOS</b>	<b>184,721,353</b>	<b>391,534,438</b>	<b>239,465,000</b>
<b>A. GASTOS CORRIENTES</b>	<b>141,630,835</b>	<b>180,653,000</b>	<b>186,385,000</b>
Gastos de Consumo	141,630,835	180,653,000	186,385,000
<b>B. GASTOS DE CAPITAL</b>	<b>43,090,518</b>	<b>210,881,438</b>	<b>53,080,000</b>
Construcciones	37,738,188	197,054,432	52,624,527
Activos Fijos y otros Activos	5,352,330	13,827,006	455,473
<b>RESULTADO ECONÓMICO (IA - IIA)</b>	<b>1,522,822</b>	<b>-</b>	<b>-</b>
<b>III. RESULTADO FINANCIERO (I-II)</b>	<b>169</b>	<b>-</b>	<b>-</b>
<b>IV. FINANCIAMIENTO</b>	<b>(169)</b>	<b>-</b>	<b>-</b>
<b>D. APLICACIONES FINANCIERAS</b>	<b>(169)</b>	<b>-</b>	<b>-</b>
Incremento de Activos Financieros	(169)	-	-

# FONDO DE INVERSIÓN SOCIAL DE EMERGENCIA

## DETALLE DE GASTO DE CAPITAL (PROYECTOS Y OTROS) (Córdobas)

NOMBRE Y FUENTE DE FINANCIAMIENTO	ASIGNACIÓN 2022
<b>PROYECTO</b>	<b>53,080,000</b>
<b>PROGRAMA 014 : INVERSIÓN EN INFRAESTRUCTURA SOCIAL</b>	
<b>AMPLIACIÓN DE LA COBERTURA DEL SERVICIO SOSTENIBLE DE AGUA Y SANEAMIENTO EN LAS SEGOVIAS</b>	<b>14,755,222</b>
Préstamos Externos, Banco Centroamericano de Integración Económica	14,755,222
<b>AMPLIACIÓN DE LA COBERTURA DEL SERVICIO SOSTENIBLE DE AGUA Y SANEAMIENTO EN LEÓN Y CHINANDEGA</b>	<b>6,441,798</b>
Préstamos Externos, Banco Centroamericano de Integración Económica	6,441,798
<b>AMPLIACIÓN DE LA COBERTURA DEL SERVICIO SOSTENIBLE DE AGUA Y SANEAMIENTO EN MANAGUA</b>	<b>4,657,376</b>
Préstamos Externos, Banco Centroamericano de Integración Económica	4,657,376
<b>AMPLIACIÓN DE LA COBERTURA DEL SERVICIO SOSTENIBLE DE AGUA Y SANEAMIENTO EN MASAYA, CARAZO, GRANADA Y RIVAS</b>	<b>10,661,296</b>
Préstamos Externos, Banco Centroamericano de Integración Económica	10,661,296
<b>AMPLIACIÓN DE LA COBERTURA DEL SERVICIO SOSTENIBLE DE AGUA Y SANEAMIENTO EN BOACO Y CHONTALES</b>	<b>1,727,804</b>
Préstamos Externos, Banco Centroamericano de Integración Económica	1,727,804
<b>AMPLIACIÓN DE LA COBERTURA DEL SERVICIO SOSTENIBLE DE AGUA Y SANEAMIENTO EN RÍO SAN JUAN</b>	<b>70,000</b>
Préstamos Externos, Banco Centroamericano de Integración Económica	70,000
<b>AMPLIACIÓN DE LA COBERTURA DEL SERVICIO SOSTENIBLE DE AGUA Y SANEAMIENTO EN MATAGALPA Y JINOTEGA</b>	<b>4,868,165</b>
Préstamos Externos, Banco Centroamericano de Integración Económica	4,868,165
<b>CONSTRUCCIÓN DE INFRAESTRUCTURA SOCIAL EN LA COSTA CARIBE NORTE</b>	<b>9,898,339</b>
Préstamos Externos, Banco Centroamericano de Integración Económica	9,898,339
<b>TOTAL</b>	<b>53,080,000</b>
Préstamos Externos	53,080,000

## ASIGNACIONES PRESUPUESTARIAS POR OBJETO DE GASTO (Córdobas)

TIPO DE GASTO	GRUPO	RENGLÓN	CONCEPTO	CRÉDITOS PRESUPUESTARIOS	FTES FINANC.
<b>GASTO CORRIENTE</b>					
	<b>1</b>		<b>SERVICIOS PERSONALES</b>	<b>106,309,631</b>	
		111	Salarios de personal permanente	68,262,504	11
		112	Décimo tercer mes personal permanente	6,403,200	11
		113	Aporte patronal personal permanente	16,631,532	11
		116	Retribución por antigüedad	6,311,585	11
		119	Otras retribuciones adicionales al personal permanente	2,980,000	11
		144	Beneficios sociales al trabajador	1,562,380	11
		149	Otros beneficios y compensaciones	2,640,576	11
		151	Aporte patronal al INATEC	1,478,364	11
		199	Otros servicios personales	39,490	11

# FONDO DE INVERSIÓN SOCIAL DE EMERGENCIA

## ASIGNACIONES PRESUPUESTARIAS POR OBJETO DE GASTO (Córdobas)

TIPO DE GASTO	GRUPO	RENLÓN	CONCEPTO	CRÉDITOS PRESUPUESTARIOS	FTES FINANC.
<b>GASTO CORRIENTE</b>					
	<b>2</b>		<b>SERVICIOS NO PERSONALES</b>	<b>70,466,525</b>	
		211	Agua y alcantarillado	218,437	11
		212	Energía eléctrica	5,579,938	11
		213	Telefonía	1,071,158	11
		214	Internet	2,575,317	11
		219	Otros servicios básicos	9,254	11
		222	Arrendamientos de edificios y viviendas	1,547,754	11
		224	Arrendamientos de equipos de transporte	108,000	11
		228	Derechos sobre bienes intangibles	64,000	11
		228	Derechos sobre bienes intangibles	256,555	52
		234	Mantenimiento y reparación de equipos de transporte, tracción y elevación	814,000	11
		235	Mantenimiento y reparación de equipos de computación	442,729	11
		235	Mantenimiento y reparación de equipos de computación	3,946,140	52
		236	Mantenimiento y reparación de equipos de oficina	1,228,128	11
		239	Mantenimiento y reparación de otras maquinarias y equipos	103,000	11
		243	Servicios profesionales especializados	33,066,505	52
		244	Servicios de capacitación	6,239,819	52
		251	Servicios de transporte	128,891	52
		253	Servicios de imprenta, publicaciones y reproducciones	166,642	11
		253	Servicios de imprenta, publicaciones y reproducciones	1,076,090	52
		254	Servicios de publicidad y propaganda	530,000	52
		255	Primas y gastos de seguro	3,767,007	11
		261	Pasajes para el interior	213,199	11
		263	Viáticos para el interior	3,040,231	11
		271	Impuestos	19,140	11
		272	Tasas	12,480	11
		291	Servicios de ceremonial y protocolo	445,790	11
		292	Servicios de vigilancia y seguridad	2,495,577	11
		293	Servicios de limpieza y fumigación	16,750	11
		299	Otros servicios no personales	1,283,994	11

# FONDO DE INVERSIÓN SOCIAL DE EMERGENCIA

## ASIGNACIONES PRESUPUESTARIAS POR OBJETO DE GASTO (Córdobas)

TIPO DE GASTO	GRUPO	RENLÓN	CONCEPTO	CRÉDITOS PRESUPUESTARIOS	FTES FINANC.
<b><u>GASTO CORRIENTE</u></b>					
	<b>3</b>		<b>MATERIALES Y SUMINISTROS</b>	<b>9,608,844</b>	
		311	Alimentos y bebidas para personas	249,720	11
		331	Papel	100,000	11
		333	Productos de papel y cartón	283,000	11
		334	Libros, revistas y periódicos	10,000	11
		336	Especies, timbres y valores	10,000	11
		351	Productos químicos	10,000	11
		352	Productos farmacéuticos y medicinales	15,001	11
		356	Combustibles y lubricantes	5,664,998	11
		364	Herramientas menores	50,000	11
		391	Útiles de oficina y educacionales	1,837,800	11
		392	Útiles de limpieza y productos sanitarios	316,000	11
		393	Repuestos y accesorios	880,004	11
		397	Accesorios y materiales eléctricos	107,320	11
		399	Material de seguridad	75,001	11
			<b><u>TOTAL GASTO CORRIENTE</u></b>	<b>186,385,000</b>	
<b><u>GASTO DE CAPITAL</u></b>					
	<b>2</b>		<b>SERVICIOS NO PERSONALES</b>	<b>3,168,671</b>	
		241	Estudios, investigaciones y análisis de factibilidad de proyectos de inversión	340,000	52
		242	Supervisión de obras	2,828,671	52
	<b>4</b>		<b>ACTIVOS NO FINANCIEROS</b>	<b>49,911,329</b>	
		422	Equipo médico, sanitario y de laboratorio	455,473	52
		441	Construcciones y mejoras de bienes de dominio privado	49,455,856	52
			<b><u>TOTAL GASTO DE CAPITAL</u></b>	<b>53,080,000</b>	
<b>TOTAL FONDO DE INVERSIÓN SOCIAL DE EMERGENCIA</b>				<b>239,465,000</b>	