

DIRECCIÓN GENERAL DE SERVICIOS ADUANEROS

ORGANIGRAMA 2022

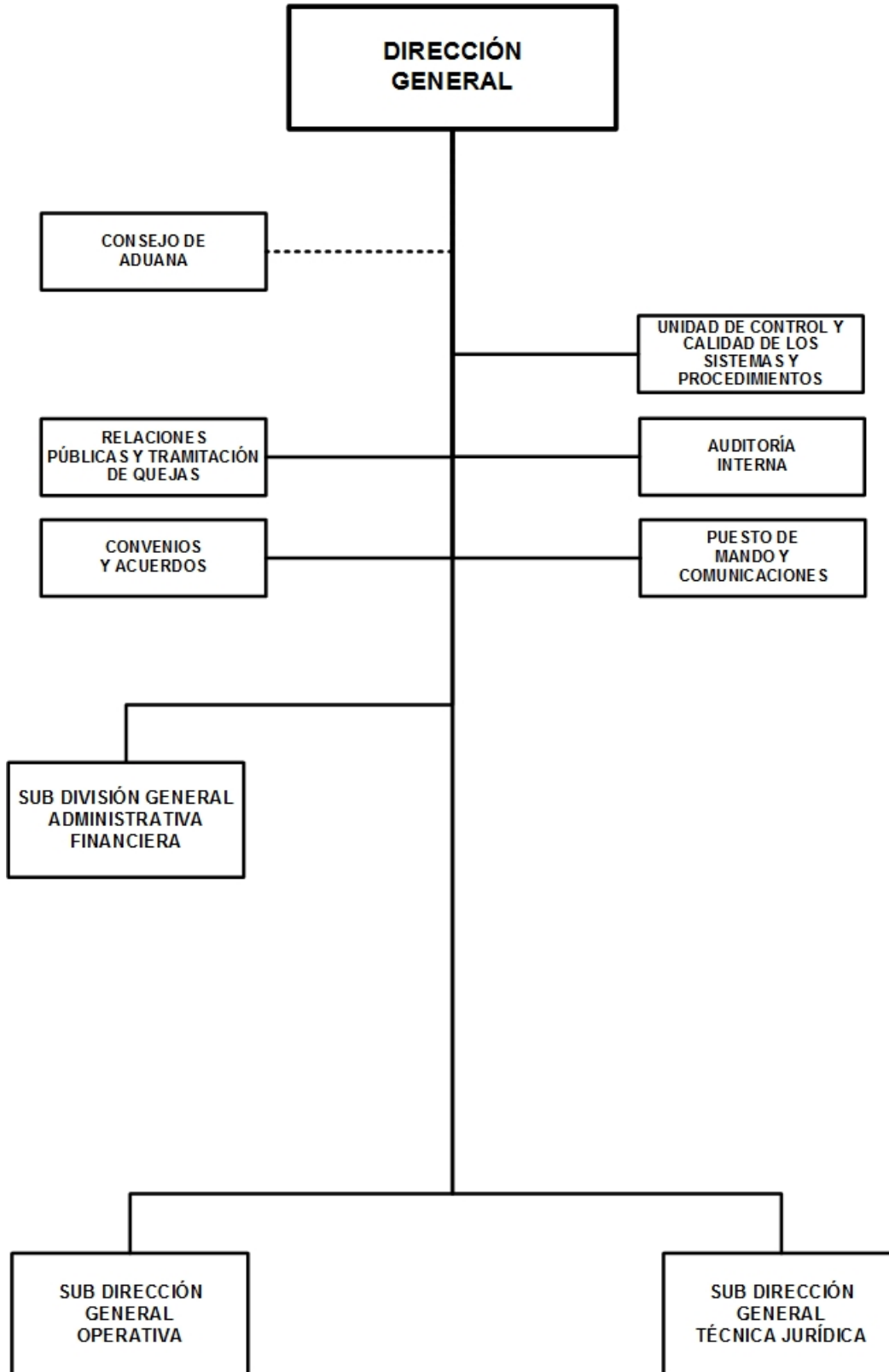

DIRECCIÓN GENERAL DE SERVICIOS ADUANEROS

BASE LEGAL:

Ley No.339, Ley Creadora de la Dirección General de Servicios Aduaneros y de Reforma a la Ley Creadora de la Dirección General de Ingresos, publicada en La Gaceta, Diario Oficial No.69 del 06 de abril del 2000.

Ley No.265, Ley que establece el auto-despacho, importación, exportación y otros regímenes, publicada en La Gaceta, Diario Oficial No.219 del 17 de noviembre de 1997.

OBJETIVOS Y/O FUNCIONES:

Definir las políticas, directrices y disposiciones que regulan el sistema aduanero, de conformidad con la legislación nacional.

Brindar servicios aduaneros ágiles que faciliten el comercio internacional y realizar las gestiones administrativas y judiciales para exigir el pago de los impuestos.

ALCANCES ESPERADOS PARA EL AÑO 2022:

Modernizar la infraestructura física y tecnológica, en los puestos fronterizos. Desarrollar los proyectos de modernización de los pasos de frontera a través del Programa de Integración Fronteriza. Fortalecer los procesos de auditorías a las empresas, revisiones documentales, verificación de origen y dictámenes de laboratorio.

OPERACIONES CONSOLIDADAS

(Córdobas)

| CONCEPTO | REAL | ESTIMADO | PROGRAMADO |
|--|--------------------|--------------------|--------------------|
| | 2020 | 2021 | 2022 |
| I. INGRESOS | 517,557,768 | 557,125,000 | 627,643,000 |
| A. INGRESOS CORRIENTES | 493,414,526 | 557,125,000 | 594,368,000 |
| Transferencias y Donaciones Corrientes Recibidas | 493,414,526 | 557,125,000 | 594,368,000 |
| B. INGRESOS DE CAPITAL | 24,143,242 | - | 33,275,000 |
| Transferencias y Donaciones de Capital Recibidas | 24,143,242 | - | 33,275,000 |
| II. GASTOS | 517,557,768 | 557,125,000 | 627,643,000 |
| A. GASTOS CORRIENTES | 493,414,526 | 557,125,000 | 594,368,000 |
| Gastos de Consumo | 492,351,252 | 556,125,000 | 593,118,000 |
| Transferencias y Donaciones Corrientes Otorgadas | 1,063,274 | 1,000,000 | 1,250,000 |
| B. GASTOS DE CAPITAL | 24,143,242 | - | 33,275,000 |
| Construcciones | 3,736,525 | - | 23,275,000 |
| Activos Fijos y otros Activos | 20,406,717 | - | 10,000,000 |
| RESULTADO ECONÓMICO (IA - IIA) | - | - | - |
| III. RESULTADO FINANCIERO (I-II) | - | - | - |

DIRECCIÓN GENERAL DE SERVICIOS ADUANEROS

DETALLE DE GASTO DE CAPITAL (PROYECTOS Y OTROS) (Córdobas)

| NOMBRE Y FUENTE DE FINANCIAMIENTO | ASIGNACIÓN 2022 |
|---|--------------------|
| PROYECTO | 23,275,000 |
| PROGRAMA 012 : RECAUDACIONES ADUANERAS | |
| MEJORAMIENTO DE PUESTO FRONTERIZO LAS MANOS, DIPILTO | 15,099,853 |
| Rentas con Destino Específico | 15,099,853 |
| MEJORAMIENTO DE PUESTO FRONTERIZO EL ESPINO, SOMOTO | 8,175,147 |
| Rentas con Destino Específico | 8,175,147 |
| OTROS | 10,000,000 |
| PROGRAMA 001 : ACTIVIDADES CENTRALES DE APOYO | |
| EQUIPO DE OFICINA | 534,144 |
| Rentas con Destino Específico | 534,144 |
| EQUIPO DE COMPUTACIÓN | 9,465,856 |
| Rentas con Destino Específico | 9,465,856 |
| TOTAL | 33,275,000 |
| Rentas con Destino Específico | 33,275,000 |

ASIGNACIONES PRESUPUESTARIAS POR OBJETO DE GASTO (Córdobas)

| TIPO DE GASTO | GRUPO | RENLÓN | CONCEPTO | CRÉDITOS PRESUPUESTARIOS | FTES FINANC. |
|------------------------|----------|--------------------------------|--|-----------------------------|-----------------|
| GASTO CORRIENTE | | | | | |
| | 1 | SERVICIOS PERSONALES | | 425,255,037 | |
| | | 111 | Salarios de personal permanente | 241,920,845 | 11 |
| | | 112 | Décimo tercer mes personal permanente | 22,625,118 | 11 |
| | | 113 | Aporte patronal personal permanente | 60,311,025 | 11 |
| | | 114 | Horas extras personal permanente | 8,981,067 | 11 |
| | | 115 | Retribución por localización | 1,203,600 | 11 |
| | | 116 | Retribución por antigüedad | 23,215,070 | 11 |
| | | 119 | Otras retribuciones adicionales al personal permanente | 10,294,000 | 11 |
| | | 143 | Indemnización por cese de funciones | 8,150,000 | 13 |
| | | 144 | Beneficios sociales al trabajador | 42,646,072 | 13 |
| | | 149 | Otros beneficios y compensaciones | 351,275 | 11 |
| | | 149 | Otros beneficios y compensaciones | 84,625 | 13 |
| | | 151 | Aporte patronal al INATEC | 5,472,340 | 13 |
| | 2 | SERVICIOS NO PERSONALES | | 128,990,557 | |
| | | 211 | Agua y alcantarillado | 2,080,000 | 13 |

DIRECCIÓN GENERAL DE SERVICIOS ADUANEROS

ASIGNACIONES PRESUPUESTARIAS POR OBJETO DE GASTO (Córdobas)

| TIPO DE GASTO | GRUPO | RENLÓN | CONCEPTO | CRÉDITOS PRESUPUESTARIOS | FTES FINANC. | |
|-------------------------------|----------|---------------------------------|---|-----------------------------|-------------------|--|
| <u>GASTO CORRIENTE</u> | | | | | | |
| | 2 | SERVICIOS NO PERSONALES | | | | |
| | | 212 | Energía eléctrica | 36,000,000 | 13 | |
| | | 213 | Telefonía | 2,221,800 | 13 | |
| | | 214 | Internet | 13,903,916 | 13 | |
| | | 216 | Servicios de correos | 24,000 | 13 | |
| | | 219 | Otros servicios básicos | 180,000 | 13 | |
| | | 222 | Arrendamientos de edificios y viviendas | 5,373,000 | 13 | |
| | | 223 | Arrendamientos de equipos de oficina | 400,000 | 13 | |
| | | 224 | Arrendamientos de equipos de transporte | 500,000 | 13 | |
| | | 228 | Derechos sobre bienes intangibles | 34,664,756 | 13 | |
| | | 234 | Mantenimiento y reparación de equipos de transporte, tracción y elevación | 3,556,000 | 13 | |
| | | 238 | Mantenimiento y reparación de otras infraestructuras | 1,090,273 | 13 | |
| | | 239 | Mantenimiento y reparación de otras maquinarias y equipos | 7,946,878 | 13 | |
| | | 244 | Servicios de capacitación | 9,000,000 | 13 | |
| | | 255 | Primas y gastos de seguro | 843,150 | 13 | |
| | | 256 | Comisiones y gastos bancarios | 19,950 | 13 | |
| | | 262 | Pasajes para el exterior | 900,000 | 13 | |
| | | 263 | Viáticos para el interior | 8,011,570 | 13 | |
| | | 264 | Viáticos para el exterior | 900,000 | 13 | |
| | | 269 | Otros pasajes y viáticos | 50,000 | 13 | |
| | | 291 | Servicios de ceremonial y protocolo | 400,000 | 13 | |
| | | 293 | Servicios de limpieza y fumigación | 910,464 | 13 | |
| | | 299 | Otros servicios no personales | 14,800 | 13 | |
| | 3 | MATERIALES Y SUMINISTROS | | | 38,872,406 | |
| | | 311 | Alimentos y bebidas para personas | 750,000 | 13 | |
| | | 331 | Papel | 1,530,000 | 13 | |
| | | 332 | Productos de artes gráficas | 212,000 | 13 | |
| | | 333 | Productos de papel y cartón | 79,600 | 13 | |
| | | 334 | Libros, revistas y periódicos | 10,000 | 13 | |
| | | 336 | Especies, timbres y valores | 120,000 | 13 | |
| | | 344 | Llantas y neumáticos | 800,000 | 13 | |
| | | 351 | Productos químicos | 40,000 | 13 | |

DIRECCIÓN GENERAL DE SERVICIOS ADUANEROS

ASIGNACIONES PRESUPUESTARIAS POR OBJETO DE GASTO (Córdobas)

| TIPO DE GASTO | GRUPO | RENLÓN | CONCEPTO | CRÉDITOS PRESUPUESTARIOS | FTES FINANC. |
|---|----------|--------|---|-----------------------------|-----------------|
| <u>GASTO CORRIENTE</u> | | | | | |
| | 3 | | MATERIALES Y SUMINISTROS | | |
| | | 352 | Productos farmacéuticos y medicinales | 900,000 | 13 |
| | | 356 | Combustibles y lubricantes | 6,300,000 | 13 |
| | | 364 | Herramientas menores | 167,800 | 13 |
| | | 391 | Útiles de oficina y educacionales | 4,125,000 | 13 |
| | | 392 | Útiles de limpieza y productos sanitarios | 2,160,000 | 13 |
| | | 393 | Repuestos y accesorios | 9,299,913 | 13 |
| | | 394 | Útiles deportivos y recreativos | 300,750 | 13 |
| | | 397 | Accesorios y materiales eléctricos | 205,000 | 13 |
| | | 399 | Material de seguridad | 11,872,343 | 13 |
| | 5 | | TRANSFERENCIAS, SUBSIDIOS Y DONACIONES CORRIENTES | 1,250,000 | |
| | | 552 | Transferencias y donaciones corrientes a organismos internacionales | 1,250,000 | 13 |
| | | | <u>TOTAL GASTO CORRIENTE</u> | 594,368,000 | |
| <u>GASTO DE CAPITAL</u> | | | | | |
| | 4 | | ACTIVOS NO FINANCIEROS | 33,275,000 | |
| | | 421 | Equipo de oficina | 534,144 | 13 |
| | | 427 | Equipo de computación | 9,465,856 | 13 |
| | | 441 | Construcciones y mejoras de bienes de dominio privado | 23,275,000 | 13 |
| | | | <u>TOTAL GASTO DE CAPITAL</u> | 33,275,000 | |
| TOTAL DIRECCIÓN GENERAL DE SERVICIOS ADUANEROS | | | | 627,643,000 | |