

# AUTORIDAD NACIONAL DEL AGUA

## ORGANIGRAMA 2022

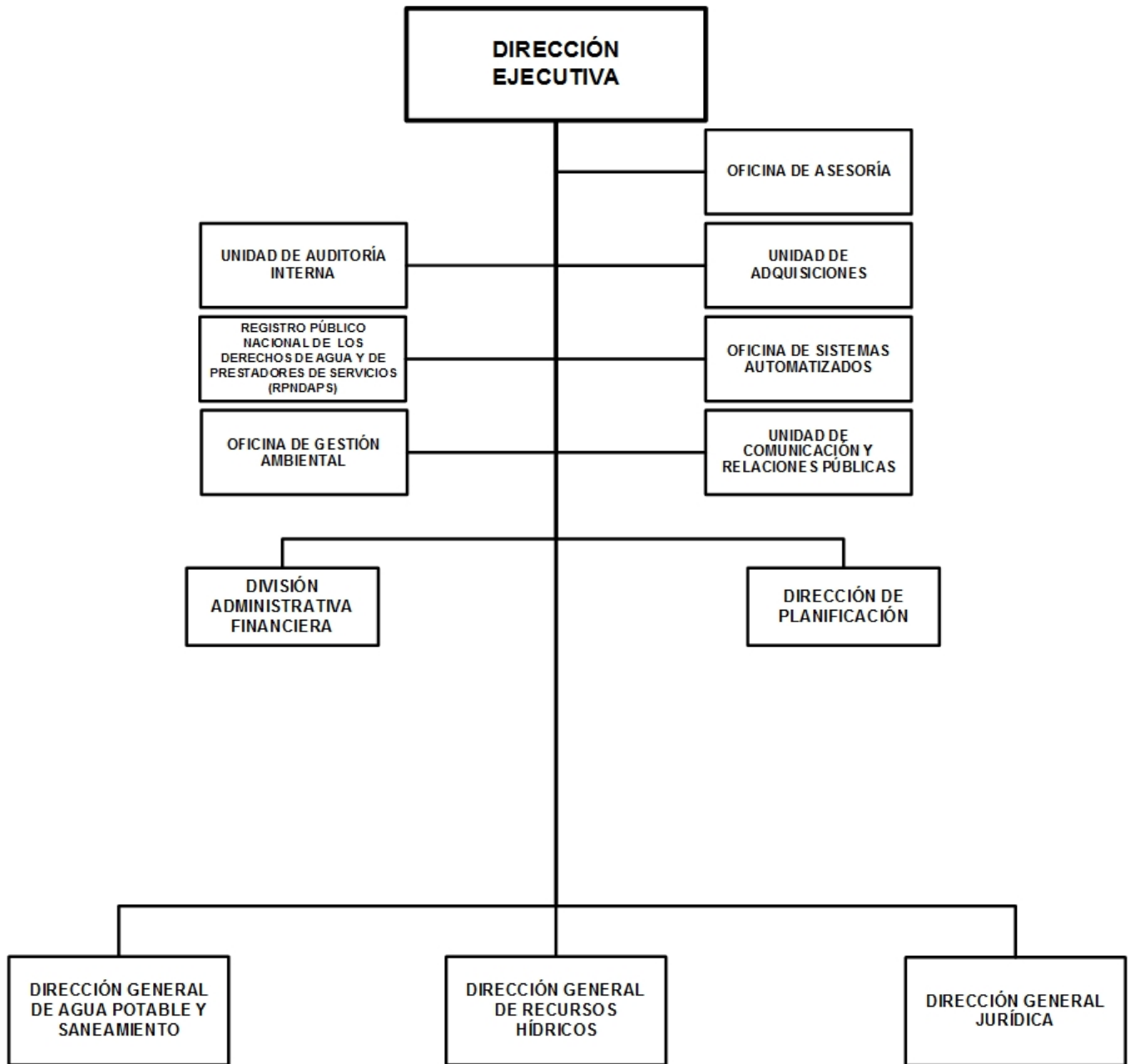

# AUTORIDAD NACIONAL DEL AGUA

## BASE LEGAL:

Ley No.620, Ley General de Aguas Nacionales, Decreto No.44-2010 Reglamento de la Ley No.620, Ley General de Aguas Nacionales. Ley No.1046, Ley de Reforma a la Ley No.620, Ley General de Aguas Nacionales, Diario Oficial No. 217 del 23 de noviembre del 2020.

## OBJETIVOS Y/O FUNCIONES:

Autorizar las normativas y procedimientos de los prestadores de servicios de agua potable y saneamiento. Regular y fiscalizar la prestación de los servicios de agua potable y saneamiento. Aprobar, fijar y fiscalizar las tarifas de los prestadores de servicios de agua potable y saneamiento, de conformidad con las Leyes, Normas y Decretos de la materia; Elaborar, en coordinación con las instancias correspondientes, las normas y especificaciones que regirán el diseño, construcción, operación, mantenimiento y administración de los sistemas de agua potable y saneamiento.

## ALCANCES ESPERADOS PARA EL AÑO 2022:

Mejorar la calidad del servicio de agua potable y saneamiento a través de la fiscalización de las fuentes utilizadas y comprobar el cumplimiento de las acciones de remediación. Promover el uso racional del agua y la sostenibilidad de los sistemas y redes existentes a través de la verificación de la aplicación de las leyes y normativas sectoriales e Impulsar la implementación de la Gestión Integrada de los Recursos Hídricos.

## OPERACIONES CONSOLIDADAS

(Córdobas)

CONCEPTO	REAL	ESTIMADO	PROGRAMADO
	2020	2021	2022
<b>I. INGRESOS</b>	<b>52,540,980</b>	<b>68,004,417</b>	<b>62,713,000</b>
<b>A. INGRESOS CORRIENTES</b>	<b>52,540,980</b>	<b>65,386,817</b>	<b>60,193,000</b>
Transferencias y Donaciones Corrientes Recibidas	32,009,560	55,386,817	52,193,000
Multas y sanciones	20,531,420	10,000,000	8,000,000
<b>B. INGRESOS DE CAPITAL</b>	<b>-</b>	<b>2,617,600</b>	<b>2,520,000</b>
Transferencias y Donaciones de Capital Recibidas	-	2,617,600	2,520,000
<b>II. GASTOS</b>	<b>50,818,631</b>	<b>68,004,417</b>	<b>62,713,000</b>
<b>A. GASTOS CORRIENTES</b>	<b>49,922,320</b>	<b>64,066,557</b>	<b>59,943,000</b>
Gastos de Consumo	49,922,320	64,024,657	59,943,000
Transferencias y Donaciones Corrientes Otorgadas	-	41,900	-
<b>B. GASTOS DE CAPITAL</b>	<b>896,311</b>	<b>3,937,860</b>	<b>2,770,000</b>
Activos Fijos y otros Activos	896,311	3,437,860	2,770,000
Objetos de valor	-	500,000	-
<b>RESULTADO ECONÓMICO (IA - IIA)</b>	<b>2,618,660</b>	<b>1,320,260</b>	<b>250,000</b>
<b>III. RESULTADO FINANCIERO (I-II)</b>	<b>1,722,349</b>	<b>-</b>	<b>-</b>
<b>IV. FINANCIAMIENTO</b>	<b>(1,722,349)</b>	<b>-</b>	<b>-</b>
<b>D. APLICACIONES FINANCIERAS</b>	<b>(1,722,349)</b>	<b>-</b>	<b>-</b>
Incremento de Activos Financieros	(1,722,349)	-	-

# AUTORIDAD NACIONAL DEL AGUA

## DETALLE DE GASTO DE CAPITAL (PROYECTOS Y OTROS) (Córdoba)

NOMBRE Y FUENTE DE FINANCIAMIENTO	ASIGNACIÓN 2022
<b>OTROS</b>	<b>2,770,000</b>
<b>PROGRAMA 001 : ACTIVIDADES CENTRALES</b>	
<b>EQUIPO DE OFICINA</b>	<b>100,000</b>
Recursos Propios	100,000
<b>EQUIPO DE TRANSPORTE, TRACCIÓN Y ELEVACIÓN</b>	<b>2,520,000</b>
Donaciones Internas	2,520,000
<b>EQUIPO DE COMPUTACIÓN</b>	<b>150,000</b>
Recursos Propios	150,000
<b>TOTAL</b>	<b>2,770,000</b>
Recursos Propios	250,000
Donaciones Internas	2,520,000

## ASIGNACIONES PRESUPUESTARIAS POR OBJETO DE GASTO (Córdoba)

TIPO DE GASTO	GRUPO	RENLÓN	CONCEPTO	CRÉDITOS PRESUPUESTARIOS	FTES FINANC.
<b>GASTO CORRIENTE</b>					
	<b>1</b>	<b>SERVICIOS PERSONALES</b>		<b>52,855,959</b>	
		111	Salarios de personal permanente	32,599,820	11
		112	Décimo tercer mes personal permanente	2,918,505	11
		112	Décimo tercer mes personal permanente	87,500	14
		113	Aporte patronal personal permanente	7,860,795	11
		114	Horas extras personal permanente	60,439	11
		116	Retribución por antigüedad	2,337,046	11
		119	Otras retribuciones adicionales al personal permanente	1,395,628	11
		143	Indemnización por cese de funciones	436,500	14
		144	Beneficios sociales al trabajador	1,067,000	11
		144	Beneficios sociales al trabajador	3,391,200	14
		151	Aporte patronal al INATEC	701,526	11
	<b>2</b>	<b>SERVICIOS NO PERSONALES</b>		<b>4,255,700</b>	
		211	Agua y alcantarillado	49,140	11
		212	Energía eléctrica	1,138,800	11
		213	Telefonía	257,160	11
		214	Internet	290,940	11
		215	Televisión y cable	10,740	11
		216	Servicios de correos	15,120	11

# AUTORIDAD NACIONAL DEL AGUA

## ASIGNACIONES PRESUPUESTARIAS POR OBJETO DE GASTO (Córdobas)

TIPO DE GASTO	GRUPO	RENLÓN	CONCEPTO	CRÉDITOS PRESUPUESTARIOS	FTES FINANC.	
<b><u>GASTO CORRIENTE</u></b>						
	<b>2</b>	<b>SERVICIOS NO PERSONALES</b>				
		228	Derechos sobre bienes intangibles	100,000	14	
		231	Mantenimiento y reparación de edificios y viviendas	100,000	14	
		234	Mantenimiento y reparación de equipos de transporte, tracción y elevación	246,800	14	
		234	Mantenimiento y reparación de equipos de transporte, tracción y elevación	18,000	16	
		236	Mantenimiento y reparación de equipos de oficina	204,000	14	
		244	Servicios de capacitación	198,680	14	
		244	Servicios de capacitación	339,000	16	
		253	Servicios de imprenta, publicaciones y reproducciones	10,000	14	
		255	Primas y gastos de seguro	283,420	14	
		256	Comisiones y gastos bancarios	10,000	14	
		256	Comisiones y gastos bancarios	10,000	16	
		261	Pasajes para el interior	96,000	14	
		263	Viáticos para el interior	857,900	14	
		271	Impuestos	10,000	14	
		299	Otros servicios no personales	10,000	16	
	<b>3</b>	<b>MATERIALES Y SUMINISTROS</b>			<b>2,831,341</b>	
		311	Alimentos y bebidas para personas	132,350	14	
		311	Alimentos y bebidas para personas	31,000	16	
		322	Confecciones textiles	10,000	14	
		322	Confecciones textiles	10,000	16	
		323	Prendas de vestir	96,800	14	
		331	Papel	60,341	11	
		331	Papel	117,450	14	
		331	Papel	10,000	16	
		332	Productos de artes gráficas	11,000	14	
		333	Productos de papel y cartón	136,100	14	
		333	Productos de papel y cartón	10,000	16	
		352	Productos farmacéuticos y medicinales	27,900	14	
		352	Productos farmacéuticos y medicinales	10,000	16	
		356	Combustibles y lubricantes	900,000	11	

# AUTORIDAD NACIONAL DEL AGUA

## ASIGNACIONES PRESUPUESTARIAS POR OBJETO DE GASTO (Córdobas)

TIPO DE GASTO	GRUPO	RENLÓN	CONCEPTO	CRÉDITOS PRESUPUESTARIOS	FTES FINANC.	
<b><u>GASTO CORRIENTE</u></b>						
	<b>3</b>	<b>MATERIALES Y SUMINISTROS</b>				
		356	Combustibles y lubricantes	836,280	14	
		358	Productos de material plástico	10,000	14	
		358	Productos de material plástico	10,000	16	
		391	Útiles de oficina y educacionales	50,000	11	
		391	Útiles de oficina y educacionales	266,400	14	
		391	Útiles de oficina y educacionales	10,000	16	
		392	Útiles de limpieza y productos sanitarios	45,300	14	
		392	Útiles de limpieza y productos sanitarios	12,000	16	
		393	Repuestos y accesorios	18,420	14	
		397	Accesorios y materiales eléctricos	10,000	14	
		<b><u>TOTAL GASTO CORRIENTE</u></b>		<b>59,943,000</b>		
<b><u>GASTO DE CAPITAL</u></b>						
	<b>4</b>	<b>ACTIVOS NO FINANCIEROS</b>			<b>2,770,000</b>	
		421	Equipo de oficina	100,000	14	
		424	Equipo de transporte, tracción y elevación	2,520,000	16	
		427	Equipo de computación	150,000	14	
		<b><u>TOTAL GASTO DE CAPITAL</u></b>		<b>2,770,000</b>		
<b>TOTAL AUTORIDAD NACIONAL DEL AGUA</b>				<b>62,713,000</b>		