

EMPRESA PORTUARIA NACIONAL

ORGANIGRAMA 2021

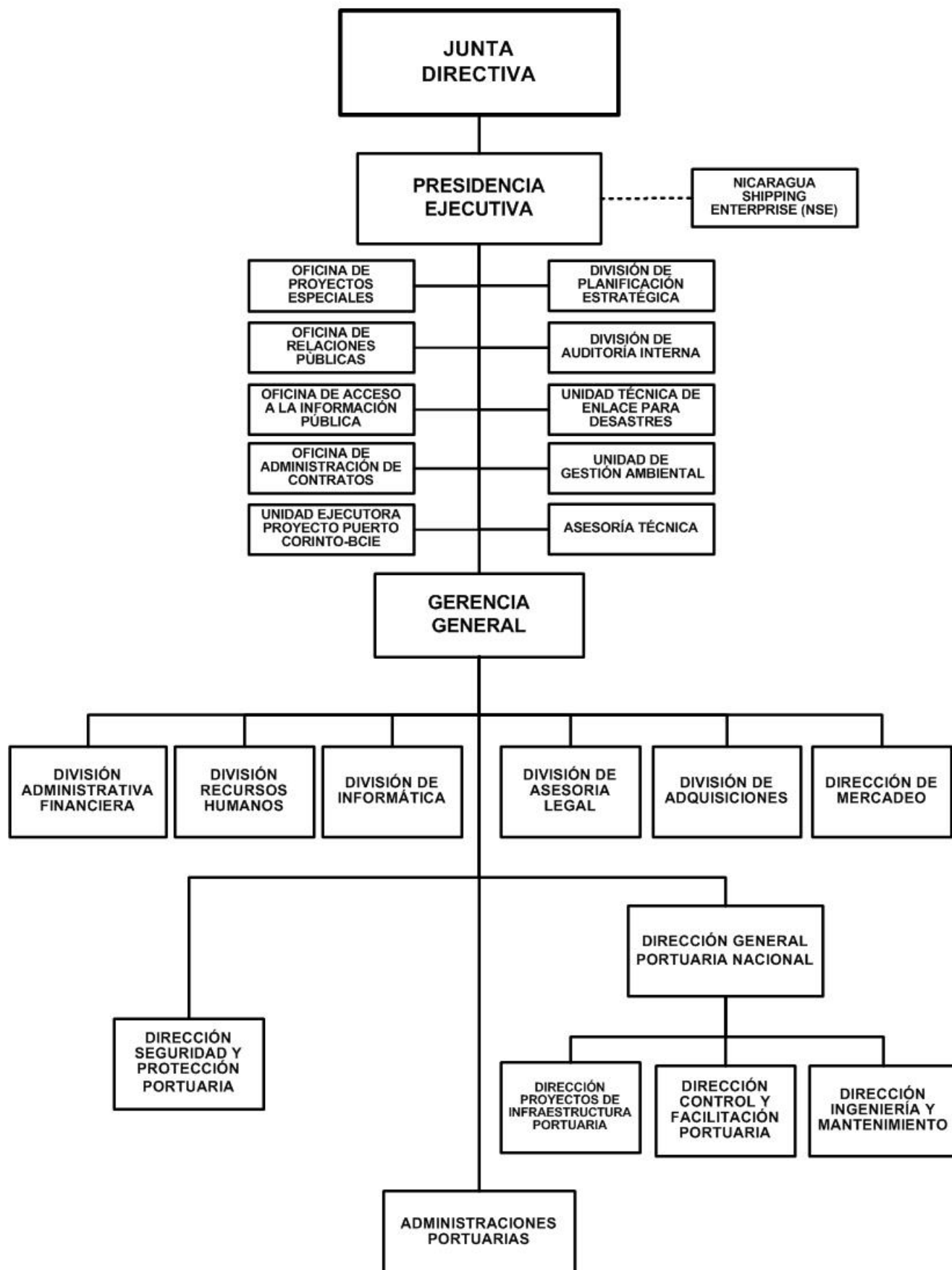

EMPRESA PORTUARIA NACIONAL

OPERACIONES CONSOLIDADAS

(Córdoba)

CONCEPTO	REAL 2019	ESTIMADO 2020	PROGRAMADO 2021
I. INGRESOS	1,433,446,640	1,527,143,700	1,471,499,550
A. INGRESOS CORRIENTES	1,379,371,640	1,470,364,700	1,414,720,550
Ventas de Bienes y Servicios de Entidades del Gobierno General/Ingreso de Explotación de Entidades Empresariales	1,355,381,430	1,401,737,810	1,308,551,880
Otros Ingresos Corrientes	23,990,210	68,626,890	106,168,670
B. INGRESOS DE CAPITAL	54,075,000	56,779,000	56,779,000
Transferencias y Donaciones de Capital Recibidas	54,075,000	56,779,000	56,779,000
II. GASTOS	1,327,198,920	1,521,087,700	2,672,609,750
A. GASTOS CORRIENTES	1,015,445,940	1,096,774,140	1,306,291,190
Gastos de operación	824,781,510	887,532,200	916,317,200
Gastos de la Propiedad	14,114,600	9,578,540	184,903,270
Transferencias y Donaciones Corrientes Otorgadas	173,973,080	198,413,740	203,801,720
Otros Gastos Corrientes	2,576,750	1,249,660	1,269,000
B. GASTOS DE CAPITAL	311,752,980	424,313,560	1,366,318,560
Construcciones	266,152,880	349,966,930	797,047,460
Activos Fijos y otros Activos	45,600,100	74,346,630	569,271,100
RESULTADO ECONÓMICO (IA - IIA)	363,925,700	373,590,560	108,429,360
III. RESULTADO FINANCIERO (I-II)	106,247,720	6,056,000	(1,201,110,200)
IV. FINANCIAMIENTO	(106,247,720)	(6,056,000)	1,201,110,200
C. FUENTES FINANCIERAS	111,128,050	231,514,900	1,294,017,350
Disminución de Activos Financieros	-	26,623,050	77,495,530
Incremento de Pasivos	111,128,050	204,891,850	1,216,521,820
D. APLICACIONES FINANCIERAS	(217,375,770)	(237,570,900)	(92,907,150)
Incremento de Activos Financieros	(83,889,260)	(102,007,410)	-
Disminución de Pasivos	(133,486,510)	(135,563,490)	(92,907,150)