

INSTITUTO NICARAGÜENSE DE SEGURIDAD SOCIAL

ORGANIGRAMA 2 0 2 1

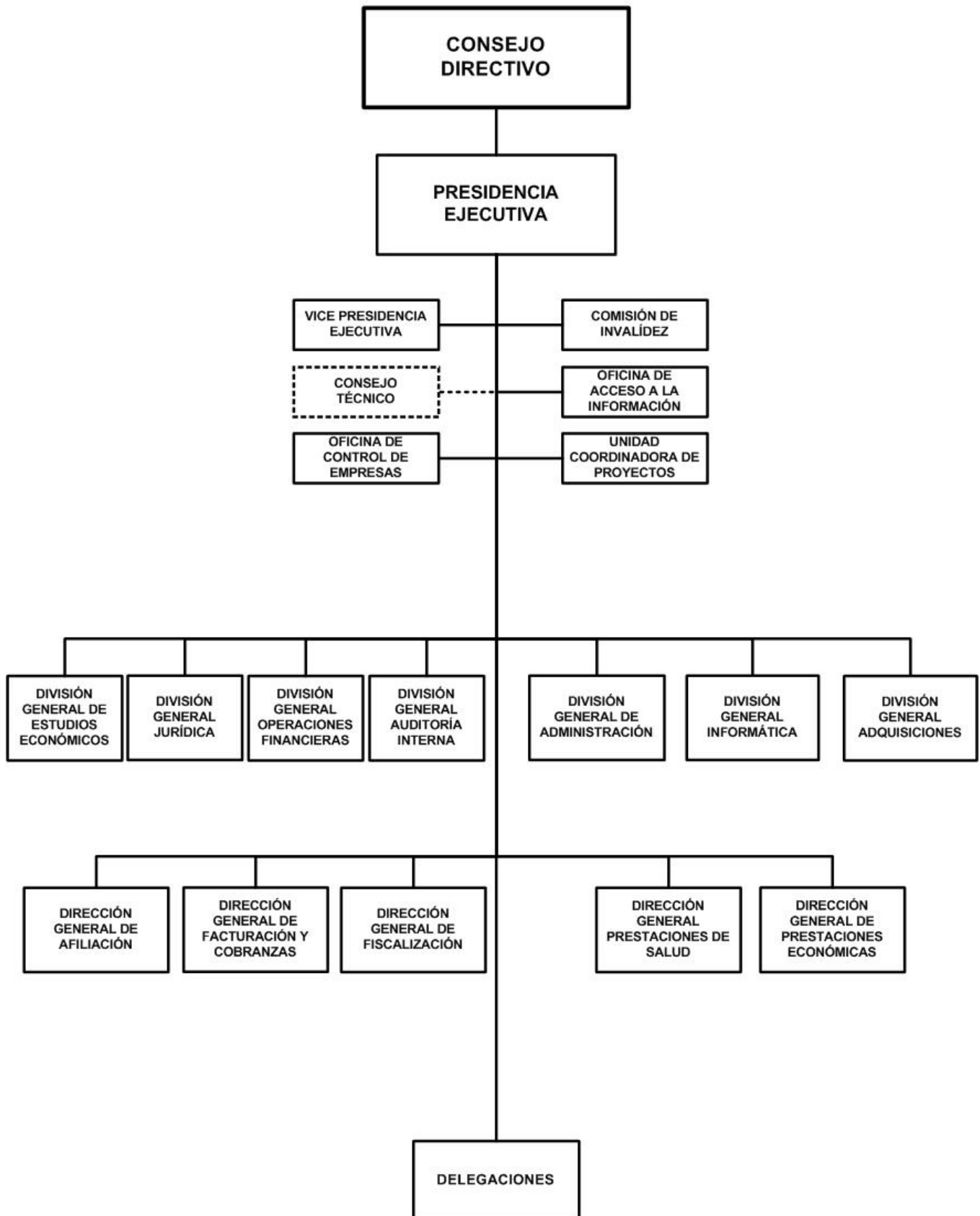

INSTITUTO NICARAGÜENSE DE SEGURIDAD SOCIAL

BASE LEGAL:

Decreto No.12-2015, Reforma al Decreto No.975, Reglamento a la Ley de Seguridad Social, publicado en La Gaceta, Diario Oficial No.97 del 27 de mayo del 2015, Decreto No.975, Reglamento General a la Ley de Seguridad Social, publicado en La Gaceta, Diario Oficial No.49 del 01 de marzo de 1982, Decreto No.974, Ley de Seguridad Social, publicado en La Gaceta, Diario Oficial No.49 del 01 de marzo del 1982. Ley No. 864, Ley de Reforma a la Ley No.290, Ley de Organización, Competencias y Procedimientos del Poder Ejecutivo, publicada en La Gaceta, Diario Oficial No. 91 del 20 de mayo del 2014.

OBJETIVOS Y/O FUNCIONES:

Proteger a los trabajadores y sus familias contra los riesgos relacionados con la vida y el trabajo, proporcionando prestaciones económicas por invalidez, vejez, muerte y riesgos profesionales; asegurando servicios de salud para enfermedad, maternidad, accidentes comunes y riesgos profesionales.

ALCANCES ESPERADOS PARA EL AÑO 2021:

Aumentar la afiliación de trabajadores y la cobertura de la seguridad social, promover el pago oportuno de las cotizaciones. Asegurar la atención preventiva, curativa y de rehabilitación de alta calidad a los cotizantes y beneficiarios de todo el país, así como el pago de pensiones y otras prestaciones de forma oportuna y eficiente.

OPERACIONES CONSOLIDADAS

(Córdobas)

CONCEPTO	REAL 2019	ESTIMADO 2020	PROGRAMADO 2021
I. INGRESOS	29,603,000,000	29,297,900,000	28,735,500,000
A. INGRESOS CORRIENTES	29,603,000,000	29,297,900,000	28,735,500,000
Contribuciones a la Seguridad Social	29,192,454,759	28,999,100,000	28,457,800,000
Rentas de la Propiedad	97,000,000	70,800,000	51,300,000
Transferencias y Donaciones Corrientes Recibidas	131,445,241	131,509,000	127,300,000
Otros Ingresos Corrientes	182,100,000	96,491,000	99,100,000
II. GASTOS	32,443,800,000	35,516,600,000	36,785,800,000
A. GASTOS CORRIENTES	32,141,300,000	34,991,500,000	36,508,200,000
Gastos de Consumo	2,571,500,000	2,592,800,000	2,651,100,000
Prestaciones de la Seguridad Social	20,786,100,000	22,594,100,000	24,413,800,000
Transferencias y Donaciones Corrientes Otorgadas	8,779,200,000	9,803,800,000	9,443,300,000
Otros Gastos Corrientes	4,500,000	800,000	-
B. GASTOS DE CAPITAL	302,500,000	525,100,000	277,600,000
Activos Fijos y otros Activos	302,500,000	525,100,000	277,600,000
RESULTADO ECONÓMICO (IA - IIA)	(2,538,300,000)	(5,693,600,000)	(7,772,700,000)
III. RESULTADO FINANCIERO (I-II)	(2,840,800,000)	(6,218,700,000)	(8,050,300,000)
IV. FINANCIAMIENTO	2,840,800,000	6,218,700,000	8,050,300,000
C. FUENTES FINANCIERAS	2,840,800,000	6,218,700,000	8,050,300,000
Disminución de Activos Financieros	2,840,800,000	6,218,700,000	8,050,300,000

NOTA : Contrib. a la Seg. Social, incluye ingresos por aporte estatal; Transf. y Donac. Ctes. Otorgadas corresponde a Prestac. Médicas; Prestac. de la Seg. Social, incluye pago de Pensiones, Subsidios y Otras Prestaciones.

INSTITUTO NICARAGÜENSE DE SEGURIDAD SOCIAL
INDICADORES INSTITUCIONALES
(Millones de Córdoba y Número de Casos)

CONCEPTO	REAL 2019	ESTIMADO 2020	PROGRAMADO 2021
I. ASEGURADOS ACTIVOS PROMEDIO	727,025	617,537	640,714
Régimen Integral	638,907	552,546	573,967
Régimen Invalidez, Vejez y Muerte- Riesgos Profesionales	35,974	26,777	27,116
Régimen Facultativo	52,144	38,214	39,631
II. MASA SALARIAL (Millones de Córdoba)	101,150.7	99,198.0	100,067.9
III. MONTO DE FACTURA (Millones de Córdoba)	28,642.0	28,476.7	28,789.9
IV. INGRESOS POR COTIZACIONES	27,585.8	27,350.3	26,794.4
Facturación Corriente	27,259.7	27,050.1	26,624.5
Recuperación de Facturas Anteriores	326.1	300.2	170.0
V. NÚMERO DE PENSIONES PROMEDIO	281,567	299,933	322,266
Pensiones Ordinarias	186,941	200,687	216,601
Pensiones Reducidas	62,394	67,748	74,834
Pensiones Víctimas de Guerra	30,528	29,911	29,358
Pensiones Especiales	1,704	1,587	1,473
VI. MONTO DE PENSIONES (Millones de Córdoba)	19,685.1	21,418.5	23,269.5
VII. PRESTACIONES MÉDICAS	8,552.5	9,570.5	9,202.6
Enfermedad - Maternidad (Millones de Córdoba)	8,206.6	9,221.6	8,887.4
Riesgos Profesionales (Millones de Córdoba)	345.8	348.9	315.2
VIII. RECURSOS HUMANOS			
Número de Trabajadores	3,728	3,727	3,655
Monto (Millones de Córdoba)	1,326.6	1,333.7	1,347.1
IX. INGRESOS POR INVERSIONES (Millones de Córdoba)	97.0	70.8	51.3