

# SISTEMA NACIONAL PARA LA PREVENCIÓN, MITIGACIÓN Y ATENCIÓN DE DESASTRES

## ORGANIGRAMA 2021

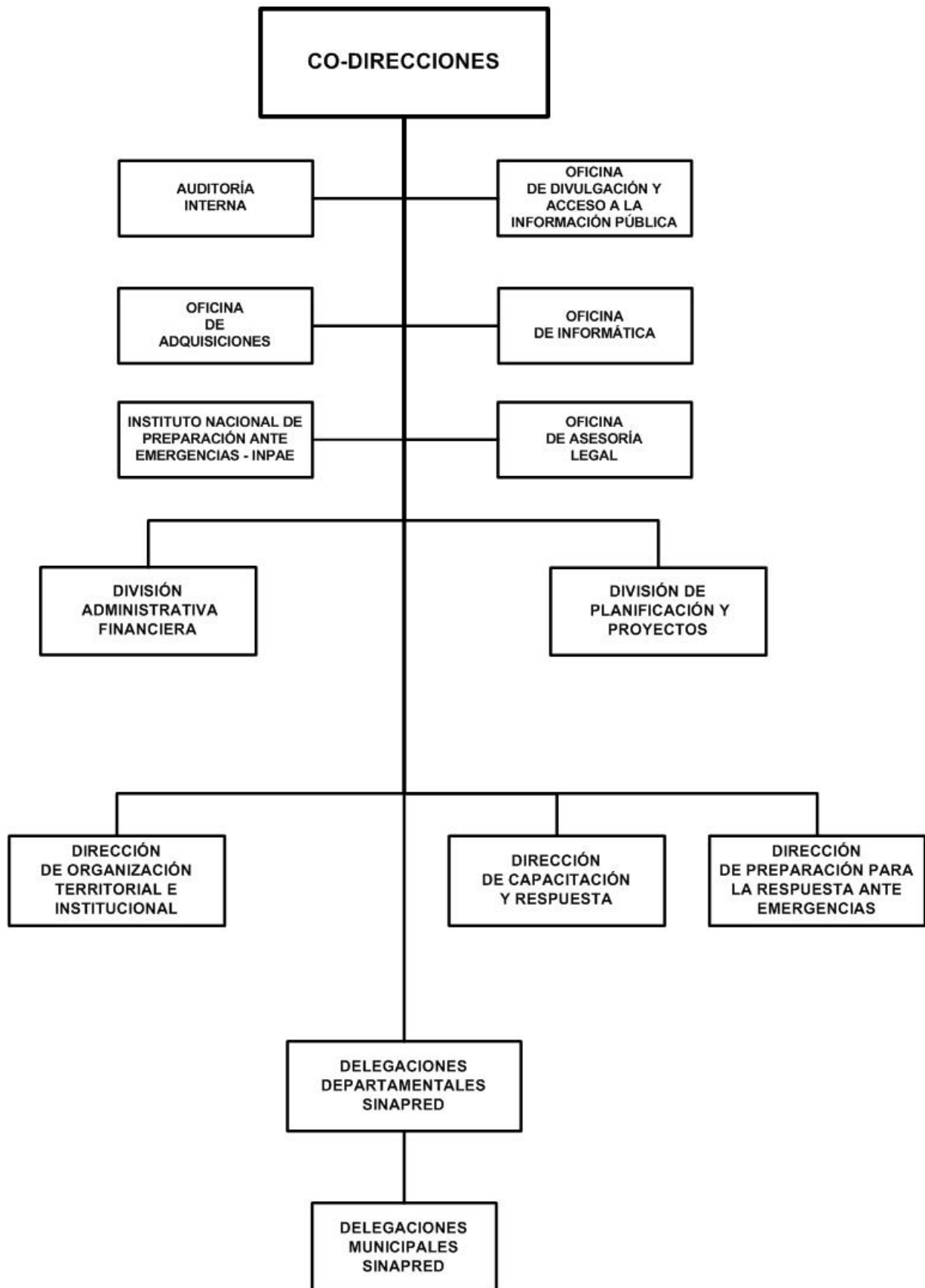

# SISTEMA NACIONAL PARA LA PREVENCIÓN, MITIGACIÓN Y ATENCIÓN DE DESASTRES

## BASE LEGAL:

Ley No.337, Ley Creadora del Sistema Nacional para la Prevención, Mitigación y Atención de Desastres, publicada en La Gaceta, Diario Oficial No.70 del 07 de abril del 2000 y el Decreto No.39-2000. Reglamento de la Ley No.337, publicado en La Gaceta, Diario Oficial No.86 del 09 de mayo del 2000 y Ley No.863, Ley de Reforma a la Ley No.337, publicada en La Gaceta, Diario Oficial No.90 del 19 de mayo del 2014.

## OBJETIVOS Y/O FUNCIONES:

Diseñar e implementar acciones que contribuyan a preservar la integridad de las familias nicaragüenses en situaciones de emergencia y contribuir a su recuperación ante el impacto de fenómenos naturales o socio-naturales.

Elaborar planes, programas y normativas necesarias para crear y permitir el funcionamiento de un sistema interinstitucional, orientado a la reducción del riesgo.

## ALCANCES ESPERADOS PARA EL AÑO 2021:

Continuar consolidando la cultura de prevención y preparación de la población antes situaciones de emergencia, a través de la capacitación de 4,672 personas y la participación de 1,641,497 personas en los ejercicios nacionales de preparación para proteger la vida.

## OPERACIONES CONSOLIDADAS

(Córdobas)

CONCEPTO	REAL 2019	ESTIMADO 2020	PROGRAMADO 2021
<b>I. INGRESOS</b>	<b>65,230,635</b>	<b>345,645,955</b>	<b>96,176,541</b>
<b>A. INGRESOS CORRIENTES</b>	<b>63,704,111</b>	<b>235,590,304</b>	<b>94,695,466</b>
Ventas de Bienes y Servicios de Entidades del Gobierno General/Ingreso de Explotación de Entidades Empresariales	7,280,090	-	-
Transferencias y Donaciones Corrientes Recibidas	56,424,021	235,590,304	94,695,466
<b>B. INGRESOS DE CAPITAL</b>	<b>1,526,524</b>	<b>110,055,651</b>	<b>1,481,075</b>
Transferencias y Donaciones de Capital Recibidas	1,526,524	110,055,651	1,481,075
<b>II. GASTOS</b>	<b>66,710,274</b>	<b>347,715,556</b>	<b>96,176,541</b>
<b>A. GASTOS CORRIENTES</b>	<b>57,007,410</b>	<b>238,702,086</b>	<b>94,695,466</b>
Gastos de Consumo	49,511,937	154,367,949	43,634,276
Transferencias y Donaciones Corrientes Otorgadas	7,495,473	84,334,137	51,061,190
<b>B. GASTOS DE CAPITAL</b>	<b>9,702,864</b>	<b>109,013,470</b>	<b>1,481,075</b>
Construcciones	8,323,685	-	-
Activos Fijos y otros Activos	1,379,179	3,663,815	1,481,075
Objetos de valor	-	3,819	-
Transferencias y Donaciones de Capital Otorgadas	-	105,345,836	-
<b>RESULTADO ECONÓMICO (IA - IIA)</b>	<b>6,696,701</b>	<b>(3,111,782)</b>	-
<b>III. RESULTADO FINANCIERO (I-II)</b>	<b>(1,479,639)</b>	<b>(2,069,601)</b>	-
<b>IV. FINANCIAMIENTO</b>	<b>1,479,639</b>	<b>2,069,601</b>	-
<b>C. FUENTES FINANCIERAS</b>	<b>1,479,639</b>	<b>2,069,601</b>	-
Disminución de Activos Financieros	1,479,639	2,069,601	-

# SISTEMA NACIONAL PARA LA PREVENCIÓN, MITIGACIÓN Y ATENCIÓN DE DESASTRES

## DETALLE DE GASTO DE CAPITAL (PROYECTOS Y OTROS) (Córdobas)

NOMBRE Y FUENTE DE FINANCIAMIENTO	ASIGNACIÓN 2021
<b>OTROS</b>	<b>1,481,075</b>
<b>PROGRAMA 001 : ACTIVIDADES CENTRALES</b>	
<b>EQUIPO DE OFICINA</b>	<b>75,000</b>
Rentas del Tesoro	75,000
<b>PROGRAMA 012 : PREVENCIÓN DE DESASTRES</b>	
<b>EQUIPO DE COMUNICACIÓN Y SEÑALIZACIÓN</b>	<b>407,725</b>
Donaciones Externas, Programa Mundial de Alimentos	407,725
<b>EQUIPO DE COMPUTACIÓN</b>	<b>998,350</b>
Donaciones Externas, Programa Mundial de Alimentos	998,350
<b>TOTAL</b>	<b>1,481,075</b>
Rentas del Tesoro	75,000
Donaciones Externas	1,406,075

## ASIGNACIONES PRESUPUESTARIAS POR OBJETO DE GASTO (Córdobas)

TIPO DE GASTO	GRUPO	RENLÓN	CONCEPTO	CRÉDITOS PRESUPUESTARIOS	FTES FINANC.
<b><u>GASTO CORRIENTE</u></b>					
	<b>1</b>		<b>SERVICIOS PERSONALES</b>	<b>32,465,814</b>	
		111	Salarios de personal permanente	18,308,085	11
		112	Décimo tercer mes personal permanente	1,629,842	11
		113	Aporte patronal personal permanente	4,991,535	11
		114	Horas extras personal permanente	2,626,480	11
		116	Retribución por antigüedad	1,250,021	11
		144	Beneficios sociales al trabajador	2,905,100	11
		149	Otros beneficios y compensaciones	311,061	11
		151	Aporte patronal al INATEC	443,690	11
	<b>2</b>		<b>SERVICIOS NO PERSONALES</b>	<b>8,981,909</b>	
		211	Agua y alcantarillado	914,548	11
		212	Energía eléctrica	3,422,883	11
		213	Telefonía	1,043,726	11
		214	Internet	371,848	11
		215	Televisión y cable	10,000	11
		227	Arrendamientos de equipos de computación	52,704	11
		243	Servicios profesionales especializados	1,448,846	51

# SISTEMA NACIONAL PARA LA PREVENCIÓN, MITIGACIÓN Y ATENCIÓN DE DESASTRES

## ASIGNACIONES PRESUPUESTARIAS POR OBJETO DE GASTO (Córdobas)

TIPO DE GASTO	GRUPO	RENGLÓN	CONCEPTO	CRÉDITOS PRESUPUESTARIOS	FTES FINANC.
<b><u>GASTO CORRIENTE</u></b>					
	<b>2</b>	<b>SERVICIOS NO PERSONALES</b>			
		244	Servicios de capacitación	210,000	51
		253	Servicios de imprenta, publicaciones y reproducciones	171,000	51
		255	Primas y gastos de seguro	76,000	11
		263	Viáticos para el interior	53,568	11
		263	Viáticos para el interior	1,153,219	51
		264	Viáticos para el exterior	53,567	11
	<b>3</b>	<b>MATERIALES Y SUMINISTROS</b>		<b>2,186,553</b>	
		311	Alimentos y bebidas para personas	151,277	11
		311	Alimentos y bebidas para personas	942,526	51
		331	Papel	24,518	11
		356	Combustibles y lubricantes	298,190	11
		356	Combustibles y lubricantes	27,000	51
		391	Útiles de oficina y educacionales	129,454	11
		391	Útiles de oficina y educacionales	143,875	51
		392	Útiles de limpieza y productos sanitarios	119,713	11
		399	Material de seguridad	350,000	51
	<b>5</b>	<b>TRANSFERENCIAS, SUBSIDIOS Y DONACIONES CORRIENTES</b>		<b>51,061,190</b>	
		511	Transferencias corrientes directas a personas naturales	50,000,000	12
		552	Transferencias y donaciones corrientes a organismos internacionales	1,061,190	11
		<b><u>TOTAL GASTO CORRIENTE</u></b>		<b>94,695,466</b>	
<b><u>GASTO DE CAPITAL</u></b>					
	<b>4</b>	<b>ACTIVOS NO FINANCIEROS</b>		<b>1,481,075</b>	
		421	Equipo de oficina	75,000	11
		426	Equipo de comunicación y señalización	407,725	51
		427	Equipo de computación	998,350	51
		<b><u>TOTAL GASTO DE CAPITAL</u></b>		<b>1,481,075</b>	
<b><u>TOTAL SISTEMA NACIONAL PARA LA PREVENCIÓN, MITIGACIÓN Y ATENCIÓN DE DESASTRES</u></b>				<b>96,176,541</b>	