

# INSTITUTO NICARAGÜENSE DE ESTUDIOS TERRITORIALES

## ORGANIGRAMA 2021

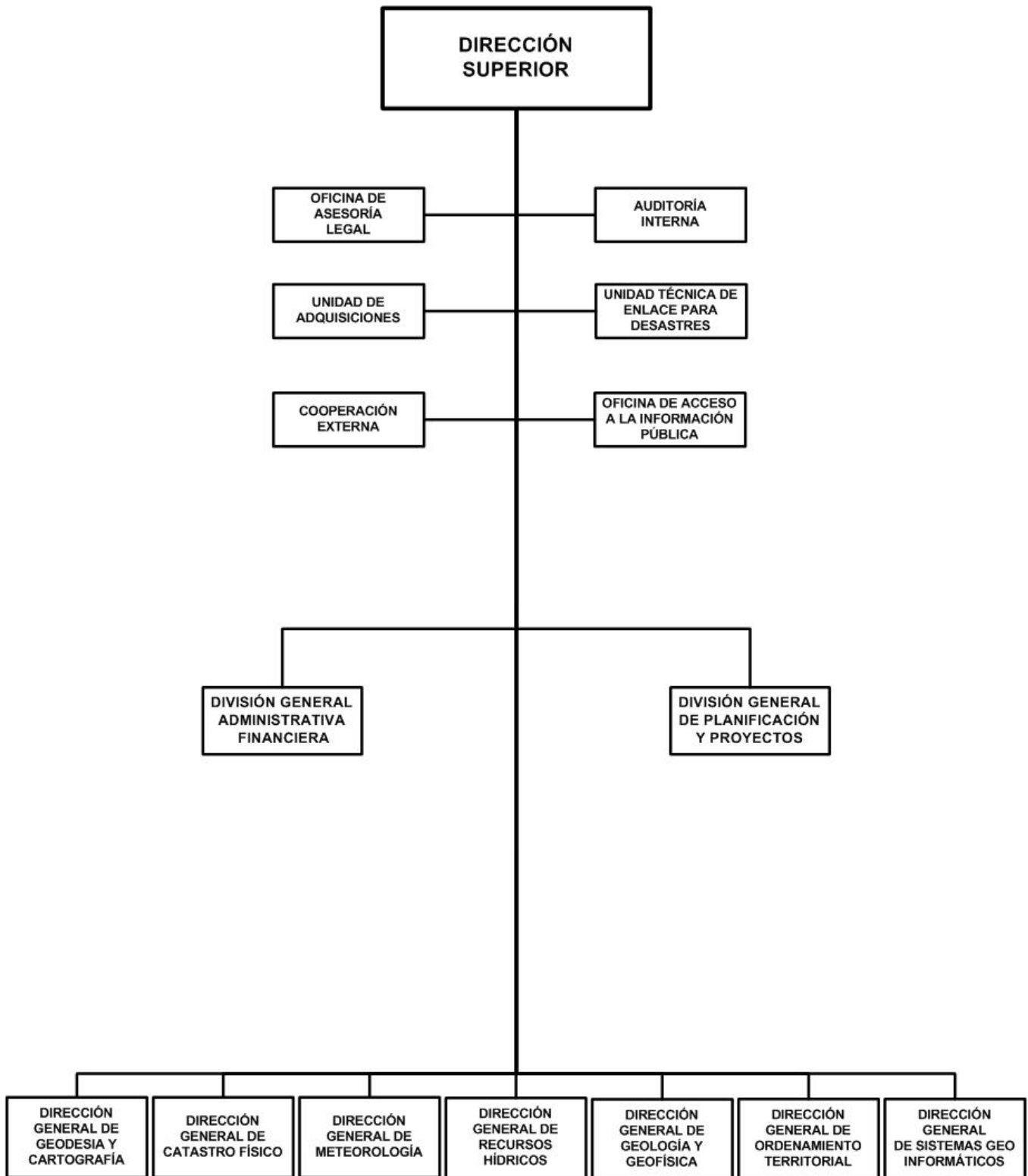

# INSTITUTO NICARAGÜENSE DE ESTUDIOS TERRITORIALES

## BASE LEGAL:

Decreto No.830, publicado en La Gaceta, Diario Oficial No.224 del 05 de octubre de 1981 y Decreto No.17-91, publicado en La Gaceta, Diario Oficial No.60 del 04 de abril de 1991.

Ley No.290, Ley de Organización, Competencia y Procedimientos del Poder Ejecutivo, publicada en La Gaceta, Diario Oficial No.102 del 03 de junio de 1998 y Ley No.311, Ley Orgánica del Instituto Nicaragüense de Estudios Territoriales, publicada en La Gaceta, Diario Oficial No.143 del 28 de julio de 1999.

Decreto No.120-99, Reglamento a la Ley No.311, Ley Orgánica del Instituto Nicaragüense de Estudios Territoriales, publicado en La Gaceta, Diario Oficial No.229 del 30 de noviembre de 1999.

## OBJETIVOS Y/O FUNCIONES:

Generar y poner a la disposición de las autoridades del Gobierno y toda la sociedad nicaragüense, información básica (Cartográfica, Catastral, Meteorológica, Hidrológica, Geológica y otras), así como estudios e investigaciones del medio físico que contribuyan a la inversión que propicia el desarrollo socioeconómico y la disminución de la vulnerabilidad ante desastres.

## ALCANCES ESPERADOS PARA EL AÑO 2021:

Fortalecer y modernizar las redes de vigilancia sísmica, volcánica, meteorológica, hidrológica, hidrogeológica, mareográficas y de información geodésica. Continuar fortaleciendo la gestión catastra. Mantener actualizada la cartografía de suelo, uso potencial y actual de la tierra.

## OPERACIONES CONSOLIDADAS

(Córdobas)

CONCEPTO	REAL 2019	ESTIMADO 2020	PROGRAMADO 2021
<b>I. INGRESOS</b>	<b>220,496,167</b>	<b>221,986,429</b>	<b>225,423,781</b>
<b>A. INGRESOS CORRIENTES</b>	<b>206,697,072</b>	<b>210,386,429</b>	<b>211,827,781</b>
Transferencias y Donaciones Corrientes Recibidas	206,697,072	210,386,429	211,827,781
<b>B. INGRESOS DE CAPITAL</b>	<b>13,799,095</b>	<b>11,600,000</b>	<b>13,596,000</b>
Transferencias y Donaciones de Capital Recibidas	13,799,095	11,600,000	13,596,000
<b>II. GASTOS</b>	<b>220,496,167</b>	<b>221,986,429</b>	<b>225,423,781</b>
<b>A. GASTOS CORRIENTES</b>	<b>206,696,572</b>	<b>210,386,429</b>	<b>211,827,781</b>
Gastos de Consumo	203,857,276	207,276,705	209,832,781
Transferencias y Donaciones Corrientes Otorgadas	2,839,296	3,109,724	1,995,000
<b>B. GASTOS DE CAPITAL</b>	<b>13,799,595</b>	<b>11,600,000</b>	<b>13,596,000</b>
Construcciones	1,357,930	1,269,620	3,788,302
Activos Fijos y otros Activos	12,441,665	10,330,380	9,807,698
<b>RESULTADO ECONÓMICO (IA - IIA)</b>	<b>500</b>	-	-
<b>III. RESULTADO FINANCIERO (I-II)</b>	-	-	-

# INSTITUTO NICARAGÜENSE DE ESTUDIOS TERRITORIALES

## DETALLE DE GASTO DE CAPITAL (PROYECTOS Y OTROS) (Córdobas)

NOMBRE Y FUENTE DE FINANCIAMIENTO	ASIGNACIÓN 2021
<b><u>PROYECTO</u></b>	<b>11,661,000</b>
<b>PROGRAMA 012 : VIGILANCIA Y GESTION DE DATOS ESPACIO TEMPORALES</b>	
<b>FORTALECIMIENTO DE LA RED HIDROMÉTRICA NACIONAL DE MONITOREO</b>	<b>626,400</b>
Rentas del Tesoro	626,400
<b>AMPLIACIÓN DE LA RED DE MONITOREO HIDROGEOLÓGICO EN LOS ACUÍFEROS DEL PACÍFICO DE NICARAGUA</b>	<b>450,900</b>
Rentas del Tesoro	450,900
<b>REHABILITACIÓN DE ESTACIONES HIDROMETEOROLÓGICAS Y MAREOGRÁFICAS A NIVEL NACIONAL</b>	<b>567,940</b>
Rentas del Tesoro	567,940
<b>AMPLIACIÓN DE LA RED DE VIGILANCIA HIDROMETEOROLÓGICA Y MAREOGRÁFICA A NIVEL NACIONAL</b>	<b>494,760</b>
Rentas del Tesoro	494,760
<b>INSTALACIÓN DE SISTEMA DE ALERTA TEMPRANA POR DESLIZAMIENTO ANTE LOS EFECTOS DEL CAMBIO CLIMÁTICO EN EL VOLCÁN CONCEPCIÓN Y ZONA CENTRAL MONTAÑOSA</b>	<b>2,160,000</b>
Rentas del Tesoro	2,160,000
<b>AMPLIACIÓN DE LA RED DE VIGILANCIA METEOROLÓGICA EN VARIOS DEPARTAMENTOS Y MUNICIPIOS</b>	<b>1,102,944</b>
Rentas del Tesoro	1,102,944
<b>REHABILITACIÓN DE ESTACIONES METEOROLÓGICAS CONVENCIONALES Y TELEMÉTRICAS A NIVEL NACIONAL</b>	<b>958,056</b>
Rentas del Tesoro	958,056
<b>PROGRAMA 017 : MANTENIMIENTO, ACTUALIZACION Y ORDENAMIENTO CATASTRAL DE LA PROPIEDAD INMUEBLE</b>	
<b>EQUIPAMIENTO DE LAS DELEGACIONES DEPARTAMENTALES DE LA DIRECCIÓN GENERAL DE CATASTRO FÍSICO DEL INETER</b>	<b>1,620,000</b>
Rentas del Tesoro	1,620,000
<b>MEJORAMIENTO DE CAPACIDADES TÉCNICAS DEL INETER PARA LA HOMOLOGACIÓN DEL CATASTRO FÍSICO Y MUNICIPAL DE NICARAGUA</b>	<b>3,680,000</b>
Rentas del Tesoro	3,680,000
<b><u>OTROS</u></b>	<b>1,935,000</b>
<b>PROGRAMA 013 : ESTUDIOS E INVESTIGACIONES PARA PREVENCIÓN Y MITIGACION DE DESASTRES</b>	
<b>EQUIPO DE OFICINA</b>	<b>200,000</b>
Rentas con Destino Específico	200,000
<b>PROGRAMA 016 : CARTOGRAFIA NACIONAL DE DATOS FUNDAMENTALES, LIMITES TERRITORIALES, INTERNACIONALES Y DE LA GEODESIA FISICA</b>	
<b>EQUIPO DE COMUNICACIÓN Y SEÑALIZACIÓN</b>	<b>1,735,000</b>
Donaciones Externas, Estados Unidos de Norteamérica	1,735,000
<b>TOTAL</b>	<b>13,596,000</b>
Rentas del Tesoro	11,661,000
Rentas con Destino Específico	200,000
Donaciones Externas	1,735,000

# INSTITUTO NICARAGÜENSE DE ESTUDIOS TERRITORIALES

## ASIGNACIONES PRESUPUESTARIAS POR OBJETO DE GASTO (Córdobas)

TIPO DE GASTO	GRUPO	RENGLÓN	CONCEPTO	CRÉDITOS PRESUPUESTARIOS	FTES FINANC.
<b><u>GASTO CORRIENTE</u></b>					
	<b>1</b>	<b>SERVICIOS PERSONALES</b>		<b>134,596,119</b>	
		111	Salarios de personal permanente	59,971,820	11
		111	Salarios de personal permanente	16,230,448	13
		111	Salarios de personal permanente	125,173	51
		112	Décimo tercer mes personal permanente	5,543,781	11
		112	Décimo tercer mes personal permanente	1,451,689	13
		113	Aporte patronal personal permanente	14,968,213	11
		113	Aporte patronal personal permanente	4,547,125	13
		114	Horas extras personal permanente	2,098,234	11
		114	Horas extras personal permanente	2,789,132	13
		116	Retribución por antigüedad	6,553,550	11
		116	Retribución por antigüedad	1,189,892	13
		119	Otras retribuciones adicionales al personal permanente	198,450	13
		121	Salarios de personal transitorio	695,397	11
		124	Jornales	764,999	11
		126	Décimo tercer mes personal no permanente	57,949	11
		126	Décimo tercer mes personal no permanente	10,431	51
		127	Aporte patronal personal no permanente	156,464	11
		127	Aporte patronal personal no permanente	28,164	51
		143	Indemnización por cese de funciones	48,013	51
		144	Beneficios sociales al trabajador	326,348	11
		144	Beneficios sociales al trabajador	14,612,146	13
		144	Beneficios sociales al trabajador	10,000	51
		149	Otros beneficios y compensaciones	759,766	11
		151	Aporte patronal al INATEC	1,330,507	11
		151	Aporte patronal al INATEC	118,428	13
		151	Aporte patronal al INATEC	10,000	51
	<b>2</b>	<b>SERVICIOS NO PERSONALES</b>		<b>67,559,779</b>	
		211	Agua y alcantarillado	1,080,000	11
		212	Energía eléctrica	19,148,013	11
		213	Telefonía	2,232,034	11
		214	Internet	2,310,381	11

# INSTITUTO NICARAGÜENSE DE ESTUDIOS TERRITORIALES

## ASIGNACIONES PRESUPUESTARIAS POR OBJETO DE GASTO (Córdobas)

TIPO DE GASTO	GRUPO	RENLÓN	CONCEPTO	CRÉDITOS PRESUPUESTARIOS	FTES FINANC.	
<b><u>GASTO CORRIENTE</u></b>						
	<b>2</b>	<b>SERVICIOS NO PERSONALES</b>				
		215	Televisión y cable	30,336	11	
		219	Otros servicios básicos	99,036	11	
		229	Otros arrendamientos y derechos	26,000	11	
		229	Otros arrendamientos y derechos	181,130	13	
		231	Mantenimiento y reparación de edificios y viviendas	265,844	11	
		231	Mantenimiento y reparación de edificios y viviendas	100,000	13	
		234	Mantenimiento y reparación de equipos de transporte, tracción y elevación	689,500	11	
		236	Mantenimiento y reparación de equipos de oficina	228,000	11	
		243	Servicios profesionales especializados	28,910,125	11	
		243	Servicios profesionales especializados	404,494	13	
		244	Servicios de capacitación	378,884	11	
		244	Servicios de capacitación	200,000	13	
		253	Servicios de imprenta, publicaciones y reproducciones	35,065	13	
		255	Primas y gastos de seguro	389,800	11	
		263	Viáticos para el interior	7,027,368	11	
		263	Viáticos para el interior	2,133,455	13	
		299	Otros servicios no personales	1,474,314	11	
		299	Otros servicios no personales	216,000	13	
	<b>3</b>	<b>MATERIALES Y SUMINISTROS</b>			<b>7,676,883</b>	
		311	Alimentos y bebidas para personas	344,000	13	
		331	Papel	343,822	11	
		334	Libros, revistas y periódicos	14,500	13	
		344	Llantas y neumáticos	280,546	13	
		355	Tintes, pinturas y colorantes	272,650	11	
		355	Tintes, pinturas y colorantes	200,000	13	
		356	Combustibles y lubricantes	4,936,300	11	
		391	Útiles de oficina y educacionales	104,371	11	
		391	Útiles de oficina y educacionales	100,000	13	
		392	Útiles de limpieza y productos sanitarios	316,500	11	
		392	Útiles de limpieza y productos sanitarios	70,500	13	
		393	Repuestos y accesorios	313,694	11	

# INSTITUTO NICARAGÜENSE DE ESTUDIOS TERRITORIALES

## ASIGNACIONES PRESUPUESTARIAS POR OBJETO DE GASTO (Córdobas)

TIPO DE GASTO	GRUPO	RENLÓN	CONCEPTO	CRÉDITOS PRESUPUESTARIOS	FTES FINANC.
<b><u>GASTO CORRIENTE</u></b>					
	<b>3</b>		<b>MATERIALES Y SUMINISTROS</b>		
		397	Accesorios y materiales eléctricos	380,000	11
	<b>5</b>		<b>TRANSFERENCIAS, SUBSIDIOS Y DONACIONES CORRIENTES</b>	<b>1,995,000</b>	
		552	Transferencias y donaciones corrientes a organismos internacionales	1,995,000	11
			<b><u>TOTAL GASTO CORRIENTE</u></b>	<b>211,827,781</b>	
<b><u>GASTO DE CAPITAL</u></b>					
	<b>2</b>		<b>SERVICIOS NO PERSONALES</b>	<b>2,927,036</b>	
		243	Servicios profesionales especializados	2,744,858	11
		263	Viáticos para el interior	182,178	11
	<b>4</b>		<b>ACTIVOS NO FINANCIEROS</b>	<b>10,668,964</b>	
		421	Equipo de oficina	200,000	13
		426	Equipo de comunicación y señalización	7,679,118	11
		426	Equipo de comunicación y señalización	1,735,000	51
		442	Construcciones y mejoras de bienes de dominio público	861,266	11
		461	Programas de informática (software)	193,580	11
			<b><u>TOTAL GASTO DE CAPITAL</u></b>	<b>13,596,000</b>	
<b><u>TOTAL INSTITUTO NICARAGÜENSE DE ESTUDIOS TERRITORIALES</u></b>				<b>225,423,781</b>	