

INSTITUTO NACIONAL FORESTAL

ORGANIGRAMA 2021

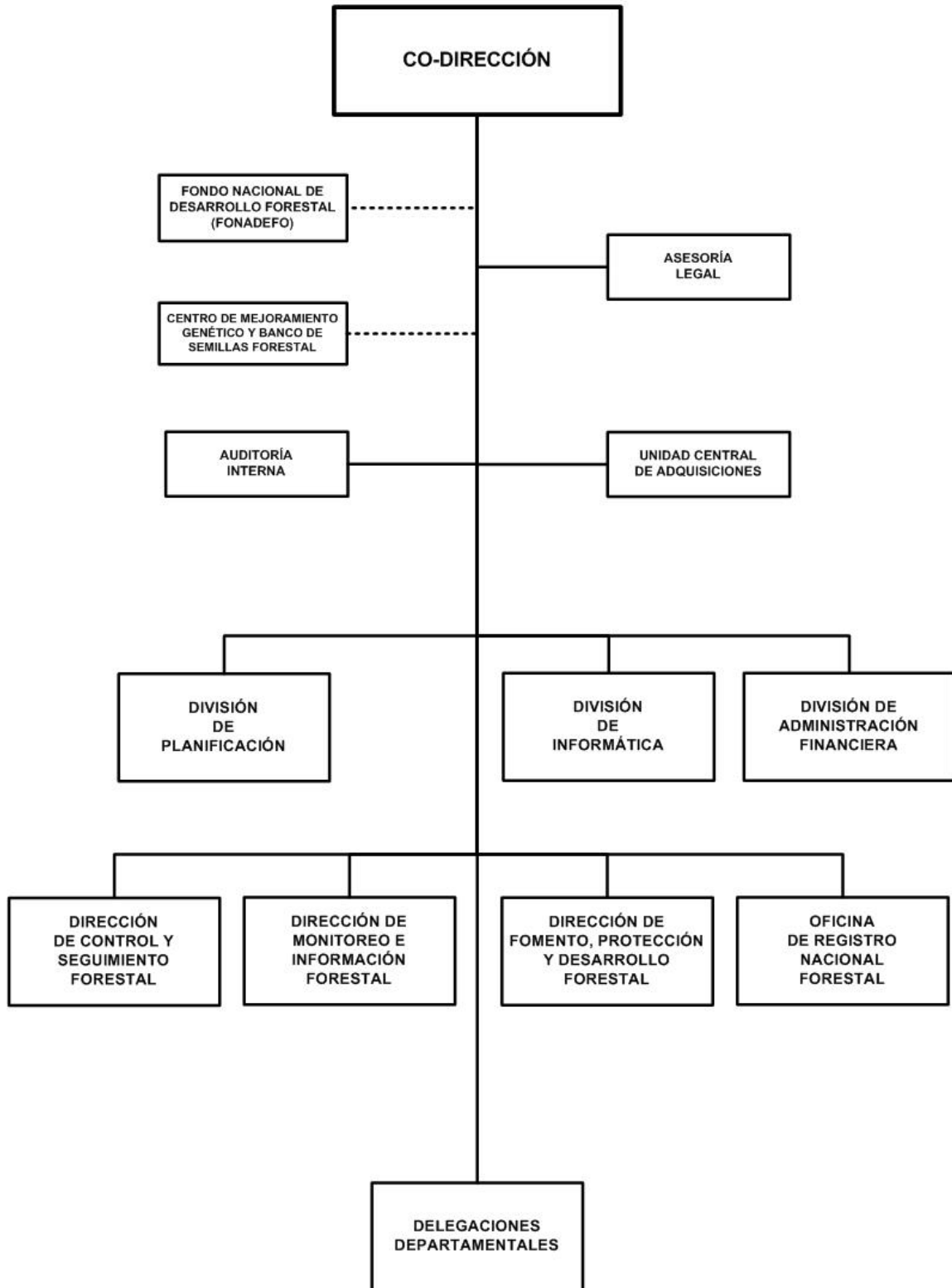

INSTITUTO NACIONAL FORESTAL

BASE LEGAL:

Ley No.462, Ley de Conservación, Fomento y Desarrollo Sostenible del Sector Forestal, publicada en La Gaceta, Diario Oficial No.168 del 04 de septiembre del 2003 y Decreto No.73-2003, Reglamento de la Ley No.462, publicado en La Gaceta, Diario Oficial No.208 del 03 de noviembre del 2003.

OBJETIVOS Y/O FUNCIONES:

Formular políticas y normativas para el manejo y aprovechamiento de los ecosistemas forestales del país, con conciencia y presencia de la ciudadanía para un desarrollo sostenible, priorizando a pequeños productores, pueblos indígenas y afro-descendientes.

Fomentar el uso y manejo sostenible de los recursos forestales, implementando programas, planes y estrategias que coadyuven como, protección de bosques contra incendios y enfermedades, para contribuir a la reducción de la tasa de deforestación.

ALCANCES ESPERADOS PARA EL AÑO 2021:

Promover la participación de la comunidad en la prevención de incendios y la reforestación, a través de la participación de 500 mil personas en las jornadas para reforestar 15,000 hectáreas, contando con la producción de 14 millones de plantas. Equipar 150 nuevas brigadas de prevención de incendios y capacitar 5,100 protagonistas en el manejo integrado de plagas.

OPERACIONES CONSOLIDADAS

(Córdobas)

CONCEPTO	REAL	ESTIMADO	PROGRAMADO
	2019	2020	2021
I. INGRESOS	163,915,460	157,887,106	162,904,000
A. INGRESOS CORRIENTES	160,715,577	157,887,106	162,904,000
Ventas de Bienes y Servicios de Entidades del Gobierno General/Ingreso de Explotación de Entidades Empresariales	8,497,723	6,546,562	6,700,000
Transferencias y Donaciones Corrientes Recibidas	152,217,854	151,340,544	156,204,000
B. INGRESOS DE CAPITAL	3,199,883	-	-
Transferencias y Donaciones de Capital Recibidas	3,199,883	-	-
II. GASTOS	163,915,460	157,887,106	162,904,000
A. GASTOS CORRIENTES	160,096,458	157,556,879	162,750,562
Gastos de Consumo	159,416,195	156,296,879	160,727,162
Gastos de la Propiedad	-	-	23,400
Transferencias y Donaciones Corrientes Otorgadas	680,263	1,260,000	2,000,000
B. GASTOS DE CAPITAL	3,819,002	330,227	153,438
Activos Fijos y otros Activos	3,819,002	330,227	153,438
RESULTADO ECONÓMICO (IA - IIA)	619,119	330,227	153,438
III. RESULTADO FINANCIERO (I-II)	-	-	-

INSTITUTO NACIONAL FORESTAL

DETALLE DE GASTO DE CAPITAL (PROYECTOS Y OTROS) (Córdoba)

NOMBRE Y FUENTE DE FINANCIAMIENTO	ASIGNACIÓN 2021
OTROS	153,438
PROGRAMA 001 : ACTIVIDADES CENTRALES	
PROGRAMAS DE INFORMÁTICA (SOFTWARE)	153,438
Recursos Propios	153,438
TOTAL	153,438
Recursos Propios	153,438

ASIGNACIONES PRESUPUESTARIAS POR OBJETO DE GASTO (Córdoba)

TIPO DE GASTO	GRUPO	RENGLÓN	CONCEPTO	CRÉDITOS PRESUPUESTARIOS	FTES FINANC.
GASTO CORRIENTE					
	1		SERVICIOS PERSONALES	117,579,483	
		111	Salarios de personal permanente	73,618,689	11
		112	Décimo tercer mes personal permanente	6,717,219	11
		113	Aporte patronal personal permanente	18,136,491	11
		114	Horas extras personal permanente	2,184,720	11
		116	Retribución por antigüedad	6,987,938	11
		121	Salarios de personal transitorio	363,959	13
		121	Salarios de personal transitorio	263,473	14
		126	Décimo tercer mes personal no permanente	30,330	13
		126	Décimo tercer mes personal no permanente	25,000	14
		127	Aporte patronal personal no permanente	81,891	13
		127	Aporte patronal personal no permanente	51,030	14
		128	Horas extras personal transitorio	52,000	13
		143	Indemnización por cese de funciones	1,018,605	13
		144	Beneficios sociales al trabajador	3,664,190	11
		144	Beneficios sociales al trabajador	10,000	13
		144	Beneficios sociales al trabajador	25,497	14
		149	Otros beneficios y compensaciones	234,600	11
		151	Aporte patronal al INATEC	1,606,718	11
		151	Aporte patronal al INATEC	17,279	14
		199	Otros servicios personales	2,028,918	11
		199	Otros servicios personales	443,215	13

INSTITUTO NACIONAL FORESTAL

ASIGNACIONES PRESUPUESTARIAS POR OBJETO DE GASTO (Córdobas)

TIPO DE GASTO	GRUPO	RENGLÓN	CONCEPTO	CRÉDITOS PRESUPUESTARIOS	FTES FINANC.
<u>GASTO CORRIENTE</u>					
	1	SERVICIOS PERSONALES			
		199	Otros servicios personales	17,721	14
	2	SERVICIOS NO PERSONALES		20,700,861	
		211	Agua y alcantarillado	603,313	11
		212	Energía eléctrica	2,909,896	11
		213	Telefonía	1,435,631	11
		214	Internet	3,595,274	11
		215	Televisión y cable	24,000	11
		221	Arrendamientos de tierras y terrenos	23,400	11
		222	Arrendamientos de edificios y viviendas	954,720	11
		231	Mantenimiento y reparación de edificios y viviendas	59,981	11
		231	Mantenimiento y reparación de edificios y viviendas	10,000	13
		231	Mantenimiento y reparación de edificios y viviendas	21,000	14
		234	Mantenimiento y reparación de equipos de transporte, tracción y elevación	34,660	11
		234	Mantenimiento y reparación de equipos de transporte, tracción y elevación	286,609	13
		234	Mantenimiento y reparación de equipos de transporte, tracción y elevación	273,274	14
		236	Mantenimiento y reparación de equipos de oficina	10,000	11
		239	Mantenimiento y reparación de otras maquinarias y equipos	106,997	11
		253	Servicios de imprenta, publicaciones y reproducciones	120,000	11
		253	Servicios de imprenta, publicaciones y reproducciones	30,600	13
		253	Servicios de imprenta, publicaciones y reproducciones	37,100	14
		255	Primas y gastos de seguro	2,042,351	11
		256	Comisiones y gastos bancarios	31,720	13
		256	Comisiones y gastos bancarios	19,700	14
		261	Pasajes para el interior	10,000	14
		262	Pasajes para el exterior	50,400	11
		263	Viáticos para el interior	1,290,845	11
		263	Viáticos para el interior	2,916,535	13
		263	Viáticos para el interior	2,645,444	14
		271	Impuestos	39,196	11
		291	Servicios de ceremonial y protocolo	30,629	13

INSTITUTO NACIONAL FORESTAL

ASIGNACIONES PRESUPUESTARIAS POR OBJETO DE GASTO (Córdobas)

TIPO DE GASTO	GRUPO	RENLÓN	CONCEPTO	CRÉDITOS PRESUPUESTARIOS	FTES FINANC.	
<u>GASTO CORRIENTE</u>						
	2	SERVICIOS NO PERSONALES				
		291	Servicios de ceremonial y protocolo	25,935	14	
		292	Servicios de vigilancia y seguridad	20,000	11	
		293	Servicios de limpieza y fumigación	20,000	11	
		293	Servicios de limpieza y fumigación	10,000	13	
		299	Otros servicios no personales	252,253	11	
		299	Otros servicios no personales	617,111	13	
		299	Otros servicios no personales	142,287	14	
	3	MATERIALES Y SUMINISTROS			22,470,218	
		311	Alimentos y bebidas para personas	681,126	11	
		311	Alimentos y bebidas para personas	1,286,053	13	
		311	Alimentos y bebidas para personas	1,134,329	14	
		314	Productos agroforestales	497,000	11	
		315	Madera, corcho y sus manufacturas	60,000	11	
		323	Prendas de vestir	604,302	11	
		331	Papel	16,985	13	
		331	Papel	15,500	14	
		332	Productos de artes gráficas	10,000	11	
		332	Productos de artes gráficas	151,340	13	
		332	Productos de artes gráficas	941,358	14	
		333	Productos de papel y cartón	337,653	11	
		342	Artículos de cuero y calzados	199,850	11	
		343	Artículos de caucho	50,000	11	
		343	Artículos de caucho	12,250	13	
		343	Artículos de caucho	10,800	14	
		344	Llantas y neumáticos	600,000	11	
		351	Productos químicos	10,000	11	
		353	Abonos y fertilizantes	40,000	11	
		353	Abonos y fertilizantes	612,000	13	
		354	Insecticidas, fungicidas y similares	48,000	11	
		354	Insecticidas, fungicidas y similares	622,500	13	
		355	Tintes, pinturas y colorantes	80,000	11	

INSTITUTO NACIONAL FORESTAL

ASIGNACIONES PRESUPUESTARIAS POR OBJETO DE GASTO (Córdobas)

TIPO DE GASTO	GRUPO	RENLÓN	CONCEPTO	CRÉDITOS PRESUPUESTARIOS	FTES FINANC.	
<u>GASTO CORRIENTE</u>						
	3	MATERIALES Y SUMINISTROS				
		356	Combustibles y lubricantes	4,096,109	11	
		356	Combustibles y lubricantes	29,207	13	
		356	Combustibles y lubricantes	13,911	14	
		358	Productos de material plástico	89,000	11	
		358	Productos de material plástico	3,792,576	13	
		361	Productos ferrosos	85,000	11	
		363	Estructuras metálicas acabadas	100,000	11	
		363	Estructuras metálicas acabadas	768,445	13	
		364	Herramientas menores	1,923,318	11	
		364	Herramientas menores	26,676	13	
		364	Herramientas menores	17,994	14	
		371	Productos de arcilla y cerámica	70,000	11	
		374	Productos de cemento, cal, asbesto y yeso	80,000	11	
		383	Carbón mineral	49,000	11	
		384	Piedra, arcilla y arena	65,000	11	
		391	Útiles de oficina y educacionales	957,661	11	
		391	Útiles de oficina y educacionales	155,587	13	
		392	Útiles de limpieza y productos sanitarios	232,391	11	
		392	Útiles de limpieza y productos sanitarios	184,177	13	
		392	Útiles de limpieza y productos sanitarios	82,600	14	
		393	Repuestos y accesorios	808,000	11	
		393	Repuestos y accesorios	45,000	13	
		393	Repuestos y accesorios	735,330	14	
		395	Utensilios de cocina y comedor	12,190	11	
		395	Utensilios de cocina y comedor	10,000	13	
		395	Utensilios de cocina y comedor	10,000	14	
		397	Accesorios y materiales eléctricos	10,000	14	
	5	TRANSFERENCIAS, SUBSIDIOS Y DONACIONES CORRIENTES			2,000,000	
		532	Transferencias corrientes a instituciones descentralizadas	2,000,000	13	
		<u>TOTAL GASTO CORRIENTE</u>			162,750,562	

INSTITUTO NACIONAL FORESTAL

ASIGNACIONES PRESUPUESTARIAS POR OBJETO DE GASTO (Córdoba)

TIPO DE GASTO	GRUPO	REGLÓN	CONCEPTO	CRÉDITOS PRESUPUESTARIOS	FTES FINANC.
<u>GASTO DE CAPITAL</u>					
	4		ACTIVOS NO FINANCIEROS	153,438	
		461	Programas de informática (software)	153,438	14
			<u>TOTAL GASTO DE CAPITAL</u>	153,438	
TOTAL INSTITUTO NACIONAL FORESTAL				162,904,000	