

FONDO DE INVERSIÓN SOCIAL DE EMERGENCIA

ORGANIGRAMA 2021

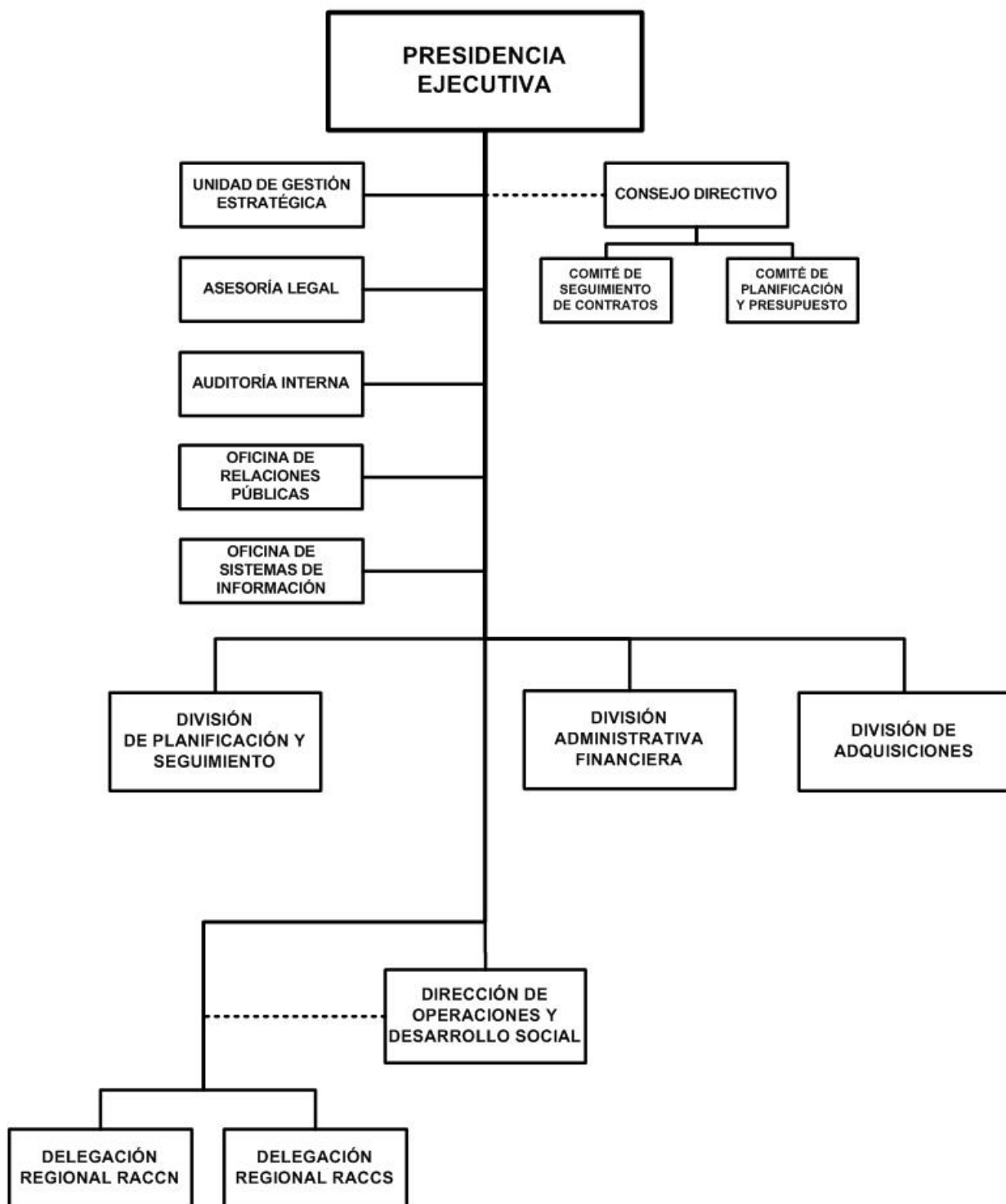

FONDO DE INVERSIÓN SOCIAL DE EMERGENCIA

BASE LEGAL:

Decreto No.59-90, Creación del Fondo de Inversión Social de Emergencia, publicado en La Gaceta, Diario Oficial No.240 del 13 de diciembre de 1990 y Decreto No.37-2003, Reforma al Decreto Creador del Fondo de Inversión Social de Emergencia, publicado en La Gaceta, Diario Oficial No.80 del 30 de abril del 2003.

OBJETIVOS Y/O FUNCIONES:

Ampliar el acceso a los servicios de agua potable y saneamiento digno en las comunidades rurales del país, contribuyendo a mejorar la calidad de vida de la población rural en alianza con los Gobiernos Municipales, Regionales y/o Gobiernos Territoriales Indígenas.

Contribuir a la sostenibilidad de las inversiones sociales mediante la capacitación comunitaria para el manejo y administración de los sistemas de agua potable, saneamiento e higiene, mediante la aplicación de estrategias y acciones sectoriales en alianza con los Gobiernos Municipales, Regionales y/o Gobiernos Territoriales Indígenas.

ALCANCES ESPERADOS PARA EL AÑO 2021:

Aumentar la cobertura efectiva en servicio de agua potable y saneamiento rural, al instalar 5,722 conexiones domiciliarias de agua y construir 9 pozos. Beneficiar a 13,571 protagonistas con nuevos servicios de saneamiento y 23,899 protagonistas con nuevos servicios de agua potable. Construir 3,231 letrinas u opciones de saneamiento y capacitar a 6,100 familias en higiene comunitaria.

OPERACIONES CONSOLIDADAS

(Córdoba)

CONCEPTO	REAL	ESTIMADO	PROGRAMADO
	2019	2020	2021
I. INGRESOS	638,043,580	498,327,877	389,102,000
A. INGRESOS CORRIENTES	215,404,718	182,165,315	180,653,000
Rentas de la Propiedad	-	1,511,817	-
Transferencias y Donaciones Corrientes Recibidas	215,404,718	180,653,498	180,653,000
B. INGRESOS DE CAPITAL	422,638,862	316,162,562	208,449,000
Transferencias y Donaciones de Capital Recibidas	422,638,862	316,162,562	208,449,000
II. GASTOS	638,043,580	498,327,877	389,102,000
A. GASTOS CORRIENTES	215,404,718	180,653,498	180,653,000
Gastos de Consumo	215,404,718	180,653,498	180,653,000
B. GASTOS DE CAPITAL	422,638,862	317,674,379	208,449,000
Construcciones	387,069,755	300,349,226	202,596,175
Activos Fijos y otros Activos	35,569,107	17,325,153	5,852,825
RESULTADO ECONÓMICO (IA - IIA)	-	1,511,817	-
III. RESULTADO FINANCIERO (I-II)	-	-	-

FONDO DE INVERSIÓN SOCIAL DE EMERGENCIA

DETALLE DE GASTO DE CAPITAL (PROYECTOS Y OTROS) (Córdobas)

NOMBRE Y FUENTE DE FINANCIAMIENTO	ASIGNACIÓN 2021
PROYECTO	208,449,000
PROGRAMA 014 : INVERSIÓN EN INFRAESTRUCTURA SOCIAL	
AMPLIACIÓN DE LA COBERTURA DEL SERVICIO SOSTENIBLE DE AGUA Y SANEAMIENTO RURAL EN LA REGIÓN DEL PACÍFICO	4,276,359
Préstamos Externos, Banco Centroamericano de Integración Económica	4,276,359
AMPLIACIÓN DE LA COBERTURA DEL SERVICIO SOSTENIBLE DE AGUA Y SANEAMIENTO RURAL EN LA REGIÓN NORTE	100,000
Préstamos Externos, Banco Centroamericano de Integración Económica	100,000
AMPLIACIÓN DE LA COBERTURA DEL SERVICIO SOSTENIBLE DE AGUA Y SANEAMIENTO EN LAS SEGOVIAS	37,579,904
Préstamos Externos, Banco Centroamericano de Integración Económica	37,579,904
AMPLIACIÓN DE LA COBERTURA DEL SERVICIO SOSTENIBLE DE AGUA Y SANEAMIENTO EN LEÓN Y CHINANDEGA	23,094,333
Préstamos Externos, Banco Centroamericano de Integración Económica	23,094,333
AMPLIACIÓN DE LA COBERTURA DEL SERVICIO SOSTENIBLE DE AGUA Y SANEAMIENTO EN MANAGUA	16,625,966
Préstamos Externos, Banco Centroamericano de Integración Económica	16,625,966
AMPLIACIÓN DE LA COBERTURA DEL SERVICIO SOSTENIBLE DE AGUA Y SANEAMIENTO EN MASAYA, CARAZO, GRANADA Y RIVAS	66,983,128
Préstamos Externos, Banco Centroamericano de Integración Económica	66,983,128
AMPLIACIÓN DE LA COBERTURA DEL SERVICIO SOSTENIBLE DE AGUA Y SANEAMIENTO EN BOACO Y CHONTALES	2,932,647
Préstamos Externos, Banco Centroamericano de Integración Económica	2,932,647
AMPLIACIÓN DE LA COBERTURA DEL SERVICIO SOSTENIBLE DE AGUA Y SANEAMIENTO EN RÍO SAN JUAN	70,000
Préstamos Externos, Banco Centroamericano de Integración Económica	70,000
AMPLIACIÓN DE LA COBERTURA DEL SERVICIO SOSTENIBLE DE AGUA Y SANEAMIENTO EN MATAGALPA Y JINOTEGA	16,347,436
Préstamos Externos, Banco Centroamericano de Integración Económica	16,347,436
CONSTRUCCIÓN DE INFRAESTRUCTURA SOCIAL EN LA COSTA CARIBE NORTE	40,439,227
Préstamos Externos, Banco Centroamericano de Integración Económica	40,439,227
TOTAL	208,449,000
Préstamos Externos	208,449,000

ASIGNACIONES PRESUPUESTARIAS POR OBJETO DE GASTO (Córdobas)

TIPO DE GASTO	GRUPO	RENGLÓN	CONCEPTO	CRÉDITOS PRESUPUESTARIOS	FTES FINANC.
GASTO CORRIENTE					
	1		SERVICIOS PERSONALES	97,975,952	
		111	Salarios de personal permanente	65,533,692	11
		112	Décimo tercer mes personal permanente	5,935,916	11
		113	Aporte patronal personal permanente	16,026,974	11
		116	Retribución por antigüedad	5,697,305	11
		144	Beneficios sociales al trabajador	546,000	11
		149	Otros beneficios y compensaciones	2,773,105	11

FONDO DE INVERSIÓN SOCIAL DE EMERGENCIA

ASIGNACIONES PRESUPUESTARIAS POR OBJETO DE GASTO (Córdobas)

TIPO DE GASTO	GRUPO	RENLÓN	CONCEPTO	CRÉDITOS PRESUPUESTARIOS	FTES FINANC.
GASTO CORRIENTE					
	1	SERVICIOS PERSONALES			
		151	Aporte patronal al INATEC	1,424,620	11
		199	Otros servicios personales	38,340	11
	2	SERVICIOS NO PERSONALES		73,710,389	
		211	Agua y alcantarillado	215,436	11
		212	Energía eléctrica	5,517,735	11
		213	Telefonía	1,071,158	11
		214	Internet	2,554,250	11
		219	Otros servicios básicos	10,000	11
		222	Arrendamientos de edificios y viviendas	1,522,634	11
		224	Arrendamientos de equipos de transporte	35,000	11
		228	Derechos sobre bienes intangibles	212,238	11
		234	Mantenimiento y reparación de equipos de transporte, tracción y elevación	92,000	11
		235	Mantenimiento y reparación de equipos de computación	510,135	11
		236	Mantenimiento y reparación de equipos de oficina	1,203,678	11
		239	Mantenimiento y reparación de otras maquinarias y equipos	11,000	11
		243	Servicios profesionales especializados	35,224,372	52
		244	Servicios de capacitación	6,974,308	52
		253	Servicios de imprenta, publicaciones y reproducciones	519,104	11
		253	Servicios de imprenta, publicaciones y reproducciones	3,360,435	52
		254	Servicios de publicidad y propaganda	2,441,155	52
		255	Primas y gastos de seguro	4,118,822	11
		261	Pasajes para el interior	181,061	11
		263	Viáticos para el interior	4,303,561	11
		291	Servicios de ceremonial y protocolo	825,290	11
		292	Servicios de vigilancia y seguridad	2,495,578	11
		293	Servicios de limpieza y fumigación	15,350	11
		299	Otros servicios no personales	296,089	11
	3	MATERIALES Y SUMINISTROS		8,966,659	
		311	Alimentos y bebidas para personas	159,720	11
		331	Papel	100,000	11
		333	Productos de papel y cartón	28,400	11

FONDO DE INVERSIÓN SOCIAL DE EMERGENCIA

ASIGNACIONES PRESUPUESTARIAS POR OBJETO DE GASTO (Córdobas)

TIPO DE GASTO	GRUPO	RENLÓN	CONCEPTO	CRÉDITOS PRESUPUESTARIOS	FTES FINANC.	
<u>GASTO CORRIENTE</u>						
	3	MATERIALES Y SUMINISTROS				
		334	Libros, revistas y periódicos	10,000	11	
		344	Llantas y neumáticos	1,000,000	11	
		351	Productos químicos	10,000	11	
		352	Productos farmacéuticos y medicinales	10,000	11	
		356	Combustibles y lubricantes	4,809,606	11	
		364	Herramientas menores	50,000	11	
		391	Útiles de oficina y educacionales	871,800	11	
		391	Útiles de oficina y educacionales	353,730	52	
		392	Útiles de limpieza y productos sanitarios	352,161	11	
		393	Repuestos y accesorios	1,098,922	11	
		397	Accesorios y materiales eléctricos	62,320	11	
		399	Material de seguridad	50,000	11	
		<u>TOTAL GASTO CORRIENTE</u>			180,653,000	
<u>GASTO DE CAPITAL</u>						
	2	SERVICIOS NO PERSONALES			26,614,094	
		241	Estudios, investigaciones y análisis de factibilidad de proyectos de inversión	15,391,288	52	
		242	Supervisión de obras	11,222,806	52	
	4	ACTIVOS NO FINANCIEROS			181,834,906	
		422	Equipo médico, sanitario y de laboratorio	5,852,825	52	
		441	Construcciones y mejoras de bienes de dominio privado	175,982,081	52	
		<u>TOTAL GASTO DE CAPITAL</u>			208,449,000	
TOTAL FONDO DE INVERSIÓN SOCIAL DE EMERGENCIA				389,102,000		