

# INSTITUTO NICARAGÜENSE DE SEGURIDAD SOCIAL

## ORGANIGRAMA 2020

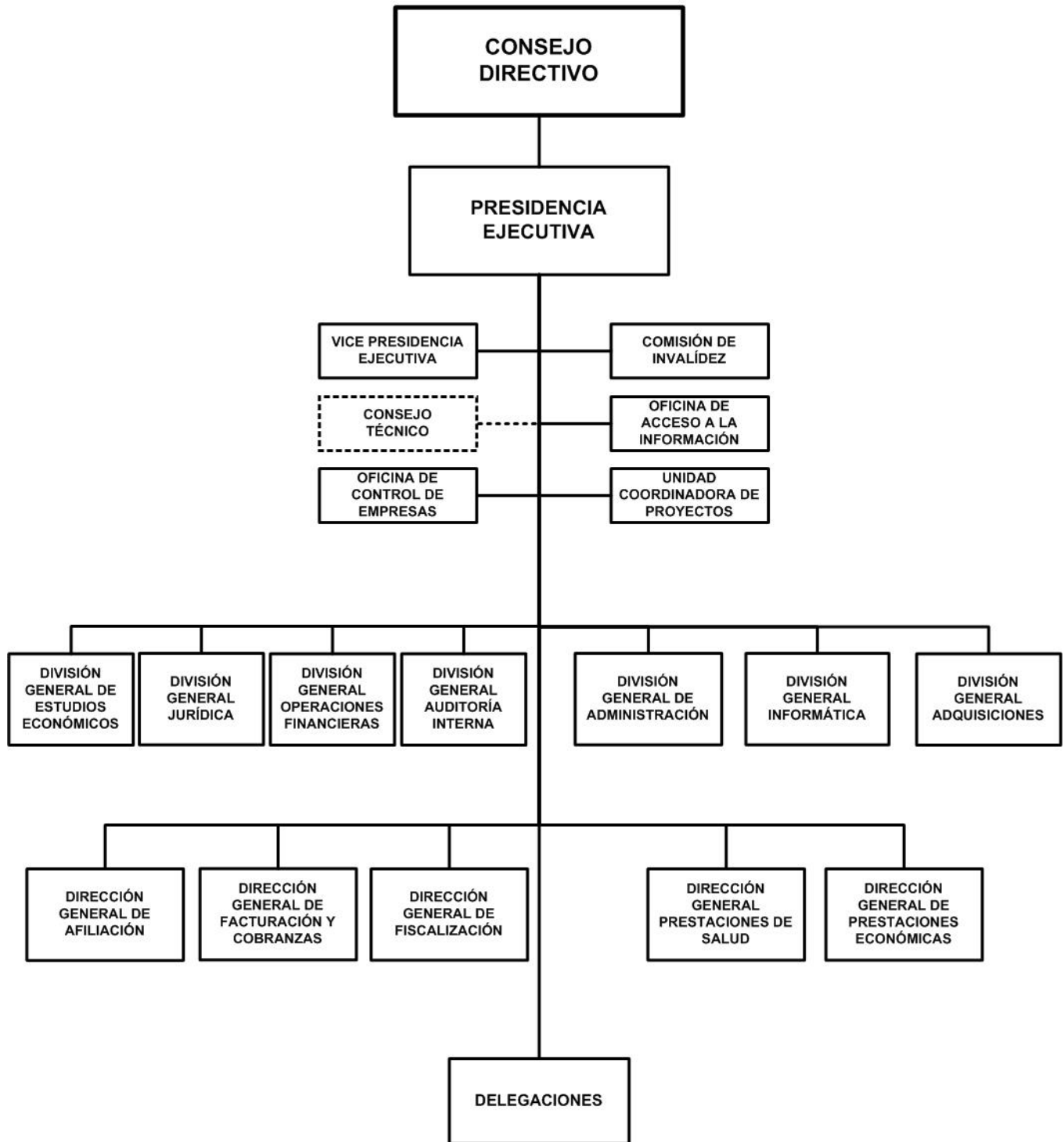

# INSTITUTO NICARAGÜENSE DE SEGURIDAD SOCIAL

## BASE LEGAL:

Decreto No.12-2015, Reforma al Decreto No.975, Reglamento a la Ley de Seguridad Social, publicado en La Gaceta, Diario Oficial No.97 del 27 de mayo del 2015, Decreto No.975, Reglamento General a la Ley de Seguridad Social, publicado en La Gaceta, Diario Oficial No.49 del 01 de marzo de 1982, Decreto No.974, Ley de Seguridad Social, publicado en La Gaceta, Diario Oficial No.49 del 01 de marzo del 1982. Ley No. 864, Ley de Reforma a la Ley No.290, Ley de Organización, Competencias y Procedimientos del Poder Ejecutivo, publicada en La Gaceta, Diario Oficial No. 91 del 20 de mayo del 2014.

## OBJETIVOS Y/O FUNCIONES:

Proteger a los trabajadores y sus familias contra los riesgos relacionados con la vida y el trabajo, proporcionando prestaciones económicas por invalidez, vejez, muerte y riesgos profesionales; asegurando servicios de salud para enfermedad, maternidad, accidentes comunes y riesgos profesionales.

## ALCANCES ESPERADOS PARA EL AÑO 2020:

Aumentar la afiliación de trabajadores y la cobertura de la seguridad social, promover el pago oportuno de las cotizaciones. Asegurar la atención preventiva, curativa y de rehabilitación de alta calidad a los cotizantes y beneficiarios de todo el país, así como el pago de pensiones y otras prestaciones de forma oportuna y eficiente.

## OPERACIONES CONSOLIDADAS

(Córdobas)

CONCEPTO	REAL	ESTIMADO	PROGRAMADO
	2018	2019	2020
<b>I. INGRESOS</b>	<b>25,695,002,093</b>	<b>29,522,900,000</b>	<b>33,053,227,000</b>
<b>A. INGRESOS CORRIENTES</b>	<b>25,695,002,093</b>	<b>29,522,900,000</b>	<b>33,053,227,000</b>
Contribuciones a la Seguridad Social	25,242,502,093	29,267,900,000	32,865,218,000
Rentas de la Propiedad	232,900,000	79,900,000	57,000,000
Transferencias y Donaciones Corrientes Recibidas	1,000,000	700,000	-
Otros Ingresos Corrientes	218,600,000	174,400,000	131,009,000
<b>II. GASTOS</b>	<b>30,028,200,000</b>	<b>32,661,700,000</b>	<b>36,238,100,000</b>
<b>A. GASTOS CORRIENTES</b>	<b>29,796,800,000</b>	<b>32,400,600,000</b>	<b>36,005,700,000</b>
Gastos de Consumo	2,371,900,000	2,437,300,000	2,539,100,000
Prestaciones de la Seguridad Social	18,698,100,000	21,259,400,000	24,217,400,000
Transferencias y Donaciones Corrientes Otorgadas	8,473,900,000	8,442,300,000	8,976,800,000
Otros Gastos Corrientes	252,900,000	261,600,000	272,400,000
<b>B. GASTOS DE CAPITAL</b>	<b>231,400,000</b>	<b>261,100,000</b>	<b>232,400,000</b>
Activos Fijos y otros Activos	231,400,000	261,100,000	232,400,000
<b>RESULTADO ECONÓMICO (IA - IIA)</b>	<b>(4,101,797,907)</b>	<b>(2,877,700,000)</b>	<b>(2,952,473,000)</b>
<b>III. RESULTADO FINANCIERO (I-II)</b>	<b>(4,333,197,907)</b>	<b>(3,138,800,000)</b>	<b>(3,184,873,000)</b>
<b>IV. FINANCIAMIENTO</b>	<b>4,333,197,907</b>	<b>3,138,800,000</b>	<b>3,184,873,000</b>
<b>C. FUENTES FINANCIERAS</b>	<b>4,476,717,000</b>	<b>3,138,800,000</b>	<b>3,184,873,000</b>
Disminución de Activos Financieros	4,476,717,000	3,138,800,000	3,184,873,000
<b>D. APLICACIONES FINANCIERAS</b>	<b>(143,519,093)</b>	-	-
Incremento de Activos Financieros	(143,519,093)	-	-

**NOTA :** Contrib. a la Seg. Social, incluye ingresos por aporte estatal y pensiones especiales; Transf. y Donac. Ctes. Otorgadas corresponde a Prestac. Médicas; Prestac. de la Seg. Social, incluye pago de Pensiones, Subsidios y Otras Prestaciones.

**INSTITUTO NICARAGUENSE DE SEGURIDAD SOCIAL**  
**INDICADORES INSTITUCIONALES**  
(Millones de C\$ y Número de Casos)

CONCEPTO	REAL 2018	ESTIMADO 2019	PROGRAMADO 2020
<b>I. ASEGURADOS ACTIVOS PROMEDIO</b>	<b>818,395</b>	<b>735,564</b>	<b>746,555</b>
Régimen Integral	697,292	648,735	664,429
Régimen IVM-RP	38,064	30,687	28,615
Régimen Facultativo	83,039	56,142	53,511
<b>II. MASA SALARIAL (Millones de C\$)</b>	<b>104,122.3</b>	<b>101,134.0</b>	<b>108,406.2</b>
<b>III. MONTO FACTURA (Millones de C\$)</b>	<b>25,364.6</b>	<b>28,632.9</b>	<b>31,085.1</b>
<b>IV. INGRESO POR COTIZACIONES (Millones de C\$)</b>	<b>24,624.3</b>	<b>27,526.3</b>	<b>30,921.6</b>
Facturación Corriente	24,445.5	27,255.4	30,807.7
Recuperación de Facturas Anteriores	178.8	270.9	113.9
<b>V. NUMERO DE PENSIONES PROMEDIO</b>	<b>259,371</b>	<b>275,766</b>	<b>295,545</b>
Pensiones Ordinarias	171,644	183,237	197,211
Pensiones Reducidas	54,342	59,911	65,902
Pensiones Víctimas de Guerra	31,497	30,868	30,773
Pensiones Especiales	1,888	1,750	1,659
<b>Total en Millones de C\$</b>	<b>17,473.1</b>	<b>19,947.0</b>	<b>22,815.2</b>
<b>VI. PRESTACIONES MEDICAS</b>	<b>8,473.9</b>	<b>8,442.3</b>	<b>8,976.9</b>
Enfermedad - Maternidad (Millones de C\$)	8,110.3	8,091.3	8,618.2
Riesgos Profesionales (Millones de C\$)	363.6	351.0	358.7
<b>VII. RECURSOS HUMANOS</b>			
Número de Trabajadores	3,893	3,719	3,597
Monto (Millones de C\$)	1,367.4	1,318.3	1,360.8
<b>VIII. INGRESOS POR INVERSIONES (Millones de C\$)</b>	<b>232.9</b>	<b>79.9</b>	<b>57.0</b>