

# TEATRO NACIONAL RUBÉN DARÍO

## ORGANIGRAMA 2020

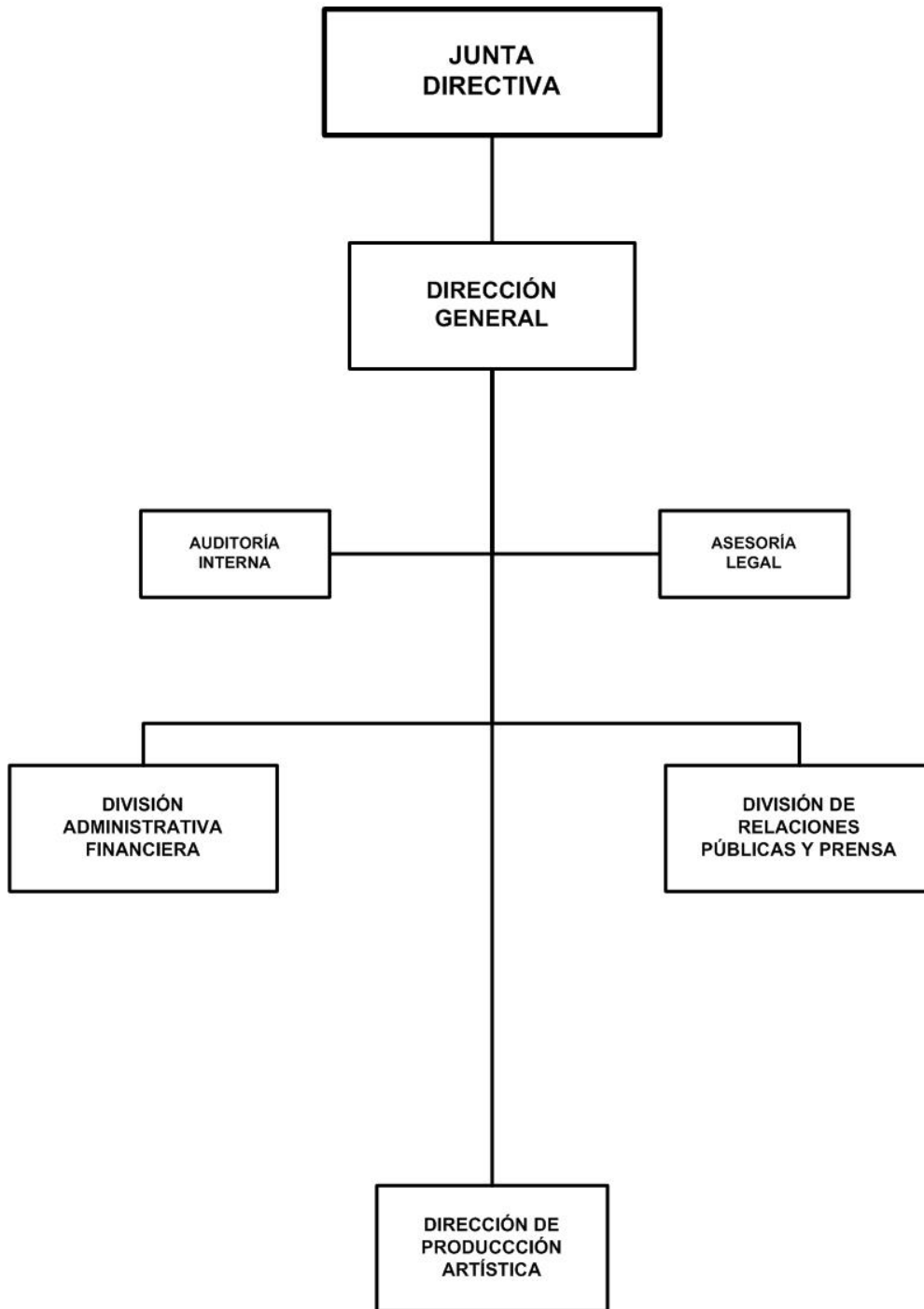

# TEATRO NACIONAL RUBÉN DARÍO

## BASE LEGAL:

Decreto No.19-2000 Creador del Teatro Nacional Rubén Darío, publicado en La Gaceta, Diario Oficial No.44 del 02 de marzo del 2000.

Decreto No.13-92, creación de la Junta Directiva del Teatro Nacional Rubén Darío, publicado en La Gaceta, Diario Oficial No.40 del 28 de febrero de 1992.

Decreto No.427, Ley creadora del Instituto de Cultura, Decreto No.5-2005, Reformas y Adiciones al Decreto No.427.

## OBJETIVOS Y/O FUNCIONES :

Fortalecer los proyectos artísticos y convenios interinstitucionales.

Diseñar e implementar medidas para mejorar la gestión y elevar los niveles de ingresos propios.

Desarrollar proyectos de modernización de equipos técnicos y conservación del edificio.

## ALCANCES ESPERADOS PARA EL AÑO 2020:

Realizar 175 presentaciones artísticas con la participación de 94,000 personas, a través de la producción de 31 actividades artísticas bajo la modalidad de producción directa y co producción y el alquiler de la sala para espectáculos nacionales e internacionales.

Continuar impulsando la protección y preservación del edificio, así como la modernización de equipos de producción.

## OPERACIONES CONSOLIDADAS

(Córdobas)

CONCEPTO	REAL	ESTIMADO	PROGRAMADO
	2018	2019	2020
<b>I. INGRESOS</b>	<b>38,971,690</b>	<b>51,610,000</b>	<b>51,012,254</b>
<b>A. INGRESOS CORRIENTES</b>	<b>30,721,756</b>	<b>38,610,000</b>	<b>36,012,254</b>
Ventas de Bienes y Servicios de Entidades del Gobierno General/Ingreso de Explotación de Entidades Empresariales	3,750,224	11,102,000	8,159,000
Transferencias y Donaciones Corrientes Recibidas	26,971,532	27,508,000	27,853,254
<b>B. INGRESOS DE CAPITAL</b>	<b>8,249,934</b>	<b>13,000,000</b>	<b>15,000,000</b>
Transferencias y Donaciones de Capital Recibidas	8,249,934	13,000,000	15,000,000
<b>II. GASTOS</b>	<b>38,765,969</b>	<b>51,610,000</b>	<b>51,012,254</b>
<b>A. GASTOS CORRIENTES</b>	<b>30,516,035</b>	<b>38,610,000</b>	<b>36,012,254</b>
Gastos de Consumo	30,516,035	38,610,000	36,012,254
<b>B. GASTOS DE CAPITAL</b>	<b>8,249,934</b>	<b>13,000,000</b>	<b>15,000,000</b>
Construcciones	8,109,934	13,000,000	15,000,000
Activos Fijos y otros Activos	140,000	-	-
<b>RESULTADO ECONÓMICO (IA - IIA)</b>	<b>205,721</b>	-	-
<b>III. RESULTADO FINANCIERO (I-II)</b>	<b>205,721</b>	-	-
<b>IV. FINANCIAMIENTO</b>	<b>(205,721)</b>	-	-
<b>D. APLICACIONES FINANCIERAS</b>	<b>(205,721)</b>	-	-
Incremento de Activos Financieros	(205,721)	-	-

# TEATRO NACIONAL RUBÉN DARÍO

## DETALLE DE GASTO DE CAPITAL (PROYECTOS Y OTROS) (Córdobas)

NOMBRE Y FUENTE DE FINANCIAMIENTO	ASIGNACIÓN 2020
<b>PROYECTO</b>	<b>15,000,000</b>
<b>PROGRAMA 011 : TEATRO NACIONAL RUBEN DARIO</b>	
<b>REHABILITACIÓN DE LA INFRAESTRUCTURA DEL TEATRO NACIONAL RÚBEN DARÍO</b>	<b>15,000,000</b>
Rentas del Tesoro	15,000,000
<b>TOTAL</b>	<b>15,000,000</b>
Rentas del Tesoro	15,000,000

## ASIGNACIONES PRESUPUESTARIAS POR OBJETO DE GASTO (Córdobas)

TIPO DE GASTO	GRUPO	RENLÓN	CONCEPTO	CRÉDITOS PRESUPUESTARIOS	FTES FINANC.
<b>GASTO CORRIENTE</b>					
	<b>1</b>	<b>SERVICIOS PERSONALES</b>		<b>16,850,215</b>	
		111	Salarios de personal permanente	9,059,768	11
		112	Décimo tercer mes personal permanente	849,903	11
		113	Aporte patronal personal permanente	448,518	11
		113	Aporte patronal personal permanente	2,197,643	14
		114	Horas extras personal permanente	54,720	14
		116	Retribución por antigüedad	1,115,547	11
		119	Otras retribuciones adicionales al personal permanente	1,409,850	14
		143	Indemnización por cese de funciones	100,000	14
		144	Beneficios sociales al trabajador	1,252,952	14
		151	Aporte patronal al INATEC	32,243	11
		151	Aporte patronal al INATEC	202,971	14
		199	Otros servicios personales	126,100	11
	<b>2</b>	<b>SERVICIOS NO PERSONALES</b>		<b>16,181,982</b>	
		211	Agua y alcantarillado	478,800	11
		212	Energía eléctrica	8,408,450	11
		213	Telefonía	138,966	11
		213	Telefonía	300,000	14
		214	Internet	108,044	14
		224	Arrendamientos de equipos de transporte	99,996	14
		225	Arrendamientos de equipos de producción	50,000	14

# TEATRO NACIONAL RUBÉN DARÍO

## ASIGNACIONES PRESUPUESTARIAS POR OBJETO DE GASTO (Córdobas)

TIPO DE GASTO	GRUPO	RENLÓN	CONCEPTO	CRÉDITOS PRESUPUESTARIOS	FTES FINANC.	
<b>GASTO CORRIENTE</b>						
	<b>2</b>	<b>SERVICIOS NO PERSONALES</b>				
		227	Arrendamientos de equipos de computación	72,000	14	
		228	Derechos sobre bienes intangibles	27,750	14	
		231	Mantenimiento y reparación de edificios y viviendas	494,000	11	
		231	Mantenimiento y reparación de edificios y viviendas	20,000	14	
		234	Mantenimiento y reparación de equipos de transporte, tracción y elevación	295,446	11	
		234	Mantenimiento y reparación de equipos de transporte, tracción y elevación	78,600	14	
		235	Mantenimiento y reparación de equipos de computación	25,000	14	
		237	Mantenimiento y reparación de equipos de seguridad y defensa	52,500	14	
		239	Mantenimiento y reparación de otras maquinarias y equipos	285,000	11	
		239	Mantenimiento y reparación de otras maquinarias y equipos	80,000	14	
		243	Servicios profesionales especializados	630,648	14	
		245	Actuaciones artísticas y deportivas	3,800,000	11	
		245	Actuaciones artísticas y deportivas	74,505	14	
		251	Servicios de transporte	183,000	14	
		253	Servicios de imprenta, publicaciones y reproducciones	250,195	14	
		255	Primas y gastos de seguro	12,000	14	
		256	Comisiones y gastos bancarios	45,000	14	
		264	Viáticos para el exterior	32,082	14	
		271	Impuestos	20,000	14	
		291	Servicios de ceremonial y protocolo	90,000	14	
		293	Servicios de limpieza y fumigación	30,000	14	
	<b>3</b>	<b>MATERIALES Y SUMINISTROS</b>			<b>2,980,057</b>	
		311	Alimentos y bebidas para personas	63,891	14	
		315	Madera, corcho y sus manufacturas	16,905	14	
		331	Papel	21,630	14	
		333	Productos de papel y cartón	51,327	14	
		334	Libros, revistas y periódicos	10,000	14	
		336	Especies, timbres y valores	10,000	14	
		351	Productos químicos	183,175	11	
		355	Tintes, pinturas y colorantes	17,700	14	

# TEATRO NACIONAL RUBÉN DARÍO

## ASIGNACIONES PRESUPUESTARIAS POR OBJETO DE GASTO (Córdobas)

TIPO DE GASTO	GRUPO	REGLÓN	CONCEPTO	CRÉDITOS PRESUPUESTARIOS	FTES FINANC.
<b><u>GASTO CORRIENTE</u></b>					
	3		<b>MATERIALES Y SUMINISTROS</b>		
		356	Combustibles y lubricantes	378,072	14
		364	Herramientas menores	10,000	14
		369	Otros productos metálicos	10,000	14
		391	Útiles de oficina y educacionales	18,713	14
		392	Útiles de limpieza y productos sanitarios	34,815	14
		393	Repuestos y accesorios	2,112,296	11
		393	Repuestos y accesorios	16,491	14
		397	Accesorios y materiales eléctricos	25,042	11
			<b><u>TOTAL GASTO CORRIENTE</u></b>	<b>36,012,254</b>	
<b><u>GASTO DE CAPITAL</u></b>					
	2		<b>SERVICIOS NO PERSONALES</b>	<b>900,000</b>	
		242	Supervisión de obras	900,000	11
	4		<b>ACTIVOS NO FINANCIEROS</b>	<b>14,100,000</b>	
		441	Construcciones y mejoras de bienes de dominio privado	14,100,000	11
			<b><u>TOTAL GASTO DE CAPITAL</u></b>	<b>15,000,000</b>	
<b>TOTAL TEATRO NACIONAL RUBÉN DARÍO</b>				<b>51,012,254</b>	