

# INSTITUTO NICARAGÜENSE DE LA PESCA Y ACUICULTURA

## ORGANIGRAMA 2020

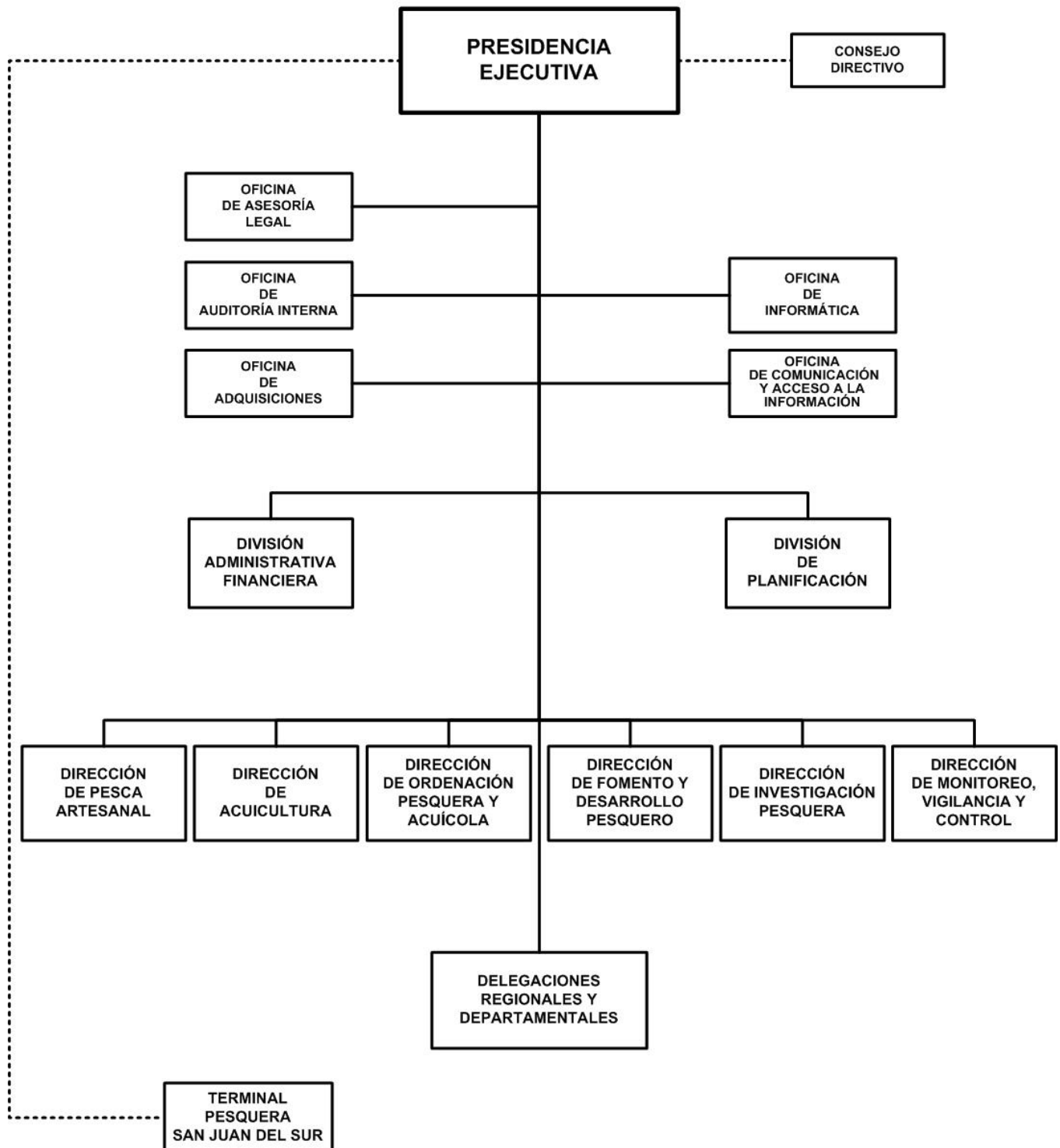

# INSTITUTO NICARAGÜENSE DE LA PESCA Y ACUICULTURA

## BASE LEGAL:

Ley No. 612, Ley de Reforma y Adición a la Ley 290 Ley de Organización, Competencia y Procedimientos del Poder Ejecutivo, publicado en La Gaceta, Diario Oficial No.20 del 29 de enero del 2007.

## OBJETIVOS Y/O FUNCIONES :

Formular, actualizar e implementar los planes nacionales para el desarrollo sostenible y la diversificación de la pesca y la acuicultura.

Investigar sobre las potencialidades de los recursos pesqueros y acuícolas en los mares, lagos, lagunas y ríos a fin de garantizar la racionalidad en su aprovechamiento.

Regular y controlar las actividades de pesca y de acuicultura asegurando el uso racional de los recursos pesqueros del país.

## ALCANCES ESPERADOS PARA EL AÑO 2020 :

Promover la producción pesquera y acuícola, con énfasis en especies nativas, para exportación y consumo nacional. Impulsar programas de desarrollo de la pesca artesanal, para la transformación y generación de valor agregado.

Continuar desarrollando mecanismos de comercialización mediante ferias de promoción de consumo de productos pesqueros y acuícolas, así como, el fomento de nuevas formas de comercialización a mercados especializados con la exportación de mariscos frescos.

## OPERACIONES CONSOLIDADAS

(Córdobas)

CONCEPTO	REAL 2018	ESTIMADO 2019	PROGRAMADO 2020
<b>I. INGRESOS</b>	<b>57,285,077</b>	<b>56,104,000</b>	<b>55,594,559</b>
<b>A. INGRESOS CORRIENTES</b>	<b>56,135,077</b>	<b>56,010,000</b>	<b>55,594,559</b>
Transferencias y Donaciones Corrientes Recibidas	56,135,077	56,010,000	55,594,559
<b>B. INGRESOS DE CAPITAL</b>	<b>1,150,000</b>	<b>94,000</b>	-
Transferencias y Donaciones de Capital Recibidas	1,150,000	94,000	-
<b>II. GASTOS</b>	<b>57,285,077</b>	<b>56,104,000</b>	<b>55,594,559</b>
<b>A. GASTOS CORRIENTES</b>	<b>56,135,077</b>	<b>56,010,000</b>	<b>55,594,559</b>
Gastos de Consumo	54,047,816	54,541,153	51,208,488
Transferencias y Donaciones Corrientes Otorgadas	2,087,261	1,468,847	4,386,071
<b>B. GASTOS DE CAPITAL</b>	<b>1,150,000</b>	<b>94,000</b>	-
Activos Fijos y otros Activos	1,150,000	94,000	-
<b>RESULTADO ECONÓMICO (IA - IIA)</b>	-	-	-
<b>III. RESULTADO FINANCIERO (I-II)</b>	-	-	-

# INSTITUTO NICARAGÜENSE DE LA PESCA Y ACUICULTURA

## ASIGNACIONES PRESUPUESTARIAS POR OBJETO DE GASTO (Córdobas)

TIPO DE GASTO	GRUPO	RENLÓN	CONCEPTO	CRÉDITOS PRESUPUESTARIOS	FTES FINANC.
<b><u>GASTO CORRIENTE</u></b>					
	<b>1</b>		<b>SERVICIOS PERSONALES</b>	<b>48,046,108</b>	
		111	Salarios de personal permanente	31,554,336	11
		112	Décimo tercer mes personal permanente	2,922,672	11
		113	Aporte patronal personal permanente	7,891,140	11
		116	Retribución por antigüedad	3,517,512	11
		143	Indemnización por cese de funciones	400,000	11
		144	Beneficios sociales al trabajador	1,020,000	11
		149	Otros beneficios y compensaciones	39,000	11
		151	Aporte patronal al INATEC	701,448	11
	<b>2</b>		<b>SERVICIOS NO PERSONALES</b>	<b>2,956,685</b>	
		211	Agua y alcantarillado	79,800	11
		212	Energía eléctrica	1,938,000	11
		213	Telefonía	556,320	11
		214	Internet	370,500	11
		215	Televisión y cable	12,065	11
	<b>3</b>		<b>MATERIALES Y SUMINISTROS</b>	<b>205,695</b>	
		356	Combustibles y lubricantes	205,695	11
	<b>5</b>		<b>TRANSFERENCIAS, SUBSIDIOS Y DONACIONES CORRIENTES</b>	<b>4,386,071</b>	
		537	Transferencias corrientes a empresas públicas no financieras	270,000	11
		552	Transferencias y donaciones corrientes a organismos internacionales	4,116,071	11
			<b>TOTAL GASTO CORRIENTE</b>	<b>55,594,559</b>	
<b>TOTAL INSTITUTO NICARAGÜENSE DE LA PESCA Y ACUICULTURA</b>				<b>55,594,559</b>	