

# INSTITUTO NACIONAL TECNOLÓGICO

## ORGANIGRAMA 2020

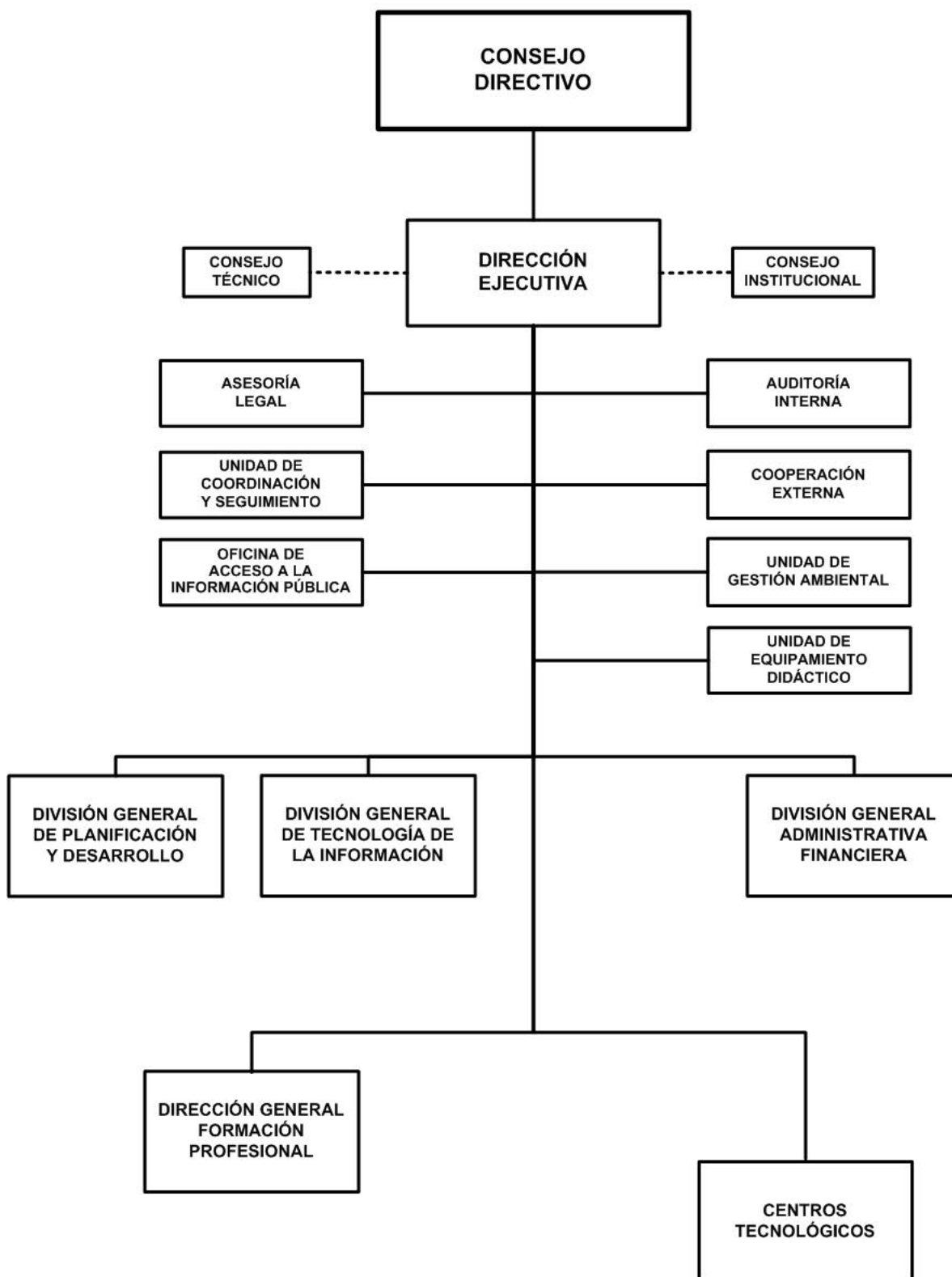

# INSTITUTO NACIONAL TECNOLÓGICO

## BASE LEGAL :

Decreto No.03-91, Creación del Instituto Nacional Tecnológico, publicado en La Gaceta, Diario Oficial No.28 del 08 de febrero de 1991 y Decreto No.40-94, Ley Orgánica del Instituto Nacional Tecnológico, publicado en La Gaceta, Diario Oficial No.192 del 14 de octubre de 1994.

## OBJETIVOS Y/O FUNCIONES :

Definir las grandes líneas de políticas y estrategias tanto de la Educación Técnica como de la Capacitación Técnica profesional, partiendo de las políticas y planes de desarrollo económico y social del país.

## ALCANCES ESPERADOS PARA EL AÑO 2020 :

Brindar una oferta formativa de competencias técnicas y tecnológicas, otorgando 32,500 becas en los diferentes niveles de educación técnica y 245,000 becas de capacitación a protagonistas. Certificar a 5,000 protagonistas con competencia profesional. Ampliar la oferta formativa de especialidades y cursos de capacitación en modalidad virtual con 3,000 protagonistas matriculados.

## OPERACIONES CONSOLIDADAS (Córdobas)

CONCEPTO	REAL 2018	ESTIMADO 2019	PROGRAMADO 2020
<b>I. INGRESOS</b>	<b>1,697,958,875</b>	<b>1,528,354,979</b>	<b>1,593,593,900</b>
<b>A. INGRESOS CORRIENTES</b>	<b>1,545,438,021</b>	<b>1,469,760,163</b>	<b>1,531,584,600</b>
Ventas de Bienes y Servicios de Entidades del Gobierno General/Ingreso de Explotación de Entidades Empresariales	1,481,268,771	1,441,807,504	1,518,353,000
Transferencias y Donaciones Corrientes Recibidas	64,169,250	27,952,659	13,231,600
<b>B. INGRESOS DE CAPITAL</b>	<b>152,520,854</b>	<b>58,594,816</b>	<b>62,009,300</b>
Transferencias y Donaciones de Capital Recibidas	152,520,854	58,594,816	62,009,300
<b>II. GASTOS</b>	<b>1,653,153,517</b>	<b>1,528,354,979</b>	<b>1,593,593,900</b>
<b>A. GASTOS CORRIENTES</b>	<b>1,364,423,556</b>	<b>1,419,247,938</b>	<b>1,466,257,600</b>
Gastos de Consumo	1,293,191,375	1,340,016,607	1,385,818,355
Gastos de la Propiedad	-	-	316,800
Transferencias y Donaciones Corrientes Otorgadas	71,232,181	79,231,331	80,122,445
<b>B. GASTOS DE CAPITAL</b>	<b>288,729,961</b>	<b>109,107,041</b>	<b>127,336,300</b>
Construcciones	89,430,181	60,550,277	77,817,013
Activos Fijos y otros Activos	91,311,287	46,341,764	49,519,287
Objetos de valor	101,806,393	2,215,000	-
Activos no Producidos	6,182,100	-	-
<b>RESULTADO ECONÓMICO (IA - IIA)</b>	<b>181,014,465</b>	<b>50,512,225</b>	<b>65,327,000</b>
<b>III. RESULTADO FINANCIERO (I-II)</b>	<b>44,805,358</b>	-	-
<b>IV. FINANCIAMIENTO</b>	<b>(44,805,358)</b>	-	-
<b>D. APLICACIONES FINANCIERAS</b>	<b>(44,805,358)</b>	-	-
Incremento de Activos Financieros	(44,805,358)	-	-

# INSTITUTO NACIONAL TECNOLÓGICO

## DETALLE DE GASTO DE CAPITAL (PROYECTOS Y OTROS) (Córdobas)

NOMBRE Y FUENTE DE FINANCIAMIENTO	ASIGNACIÓN 2020
<b><u>PROYECTO</u></b>	<b>100,362,777</b>
<b>PROGRAMA 012 : EDUCACIÓN TÉCNICA</b>	
<b>REEMPLAZO Y EQUIPAMIENTO DEL INSTITUTO TÉCNICO AGROPECUARIO MARCOS HOMERO GUATEMALA, JINOTEGA</b>	<b>58,853,477</b>
Rentas del Tesoro Alivio	50,000,000
Recursos Propios	8,853,477
<b>REEMPLAZO, AMPLIACIÓN Y EQUIPAMIENTO DEL INSTITUTO TÉCNICO ADMINISTRACIÓN Y ECONOMÍA JUAN DE DIOS MUÑOZ REYES, LEÓN</b>	<b>31,009,300</b>
Rentas del Tesoro Alivio	12,009,300
Recursos Propios	19,000,000
<b>MEJORAMIENTO DEL CENTRO TECNOLÓGICO JOSEFA TOLEDO DE AGUERRI, JUIGALPA</b>	<b>2,500,000</b>
Recursos Propios	2,500,000
<b>EQUIPAMIENTO DEL LABORATORIO LÁCTEO EN EL CENTRO TECNOLÓGICO NACIONES UNIDAS EN SAN ISIDRO, MATAGALPA</b>	<b>8,000,000</b>
Recursos Propios	8,000,000
<b><u>OTROS</u></b>	<b>26,973,523</b>
<b>PROGRAMA 001 : APOYO A LA GESTIÓN INSTITUCIONAL</b>	
<b>EQUIPO DE OFICINA</b>	<b>7,600,000</b>
Recursos Propios	7,600,000
<b>EQUIPO EDUCACIONAL Y RECREATIVO</b>	<b>2,400,000</b>
Recursos Propios	2,400,000
<b>EQUIPO DE PRODUCCIÓN</b>	<b>6,700,000</b>
Recursos Propios	6,700,000
<b>EQUIPO DE COMUNICACIÓN Y SEÑALIZACIÓN</b>	<b>782,992</b>
Recursos Propios	782,992
<b>EQUIPO DE COMPUTACIÓN</b>	<b>1,400,000</b>
Recursos Propios	1,400,000
<b>PROGRAMAS DE INFORMÁTICA (SOFTWARE)</b>	<b>5,651,340</b>
Recursos Propios	5,651,340
<b>PROGRAMA 012 : EDUCACIÓN TÉCNICA</b>	
<b>EQUIPO DE OFICINA</b>	<b>30,800</b>
Recursos Propios	30,800
<b>EQUIPO EDUCACIONAL Y RECREATIVO</b>	<b>1,819</b>
Recursos Propios	1,819
<b>EQUIPO DE PRODUCCIÓN</b>	<b>15,000</b>
Recursos Propios	15,000
<b>PROGRAMA 013 : CAPACITACIÓN Y CERTIFICACIÓN</b>	
<b>EQUIPO DE OFICINA</b>	<b>713,720</b>
Recursos Propios	713,720
<b>EQUIPO EDUCACIONAL Y RECREATIVO</b>	<b>50,000</b>
Recursos Propios	50,000
<b>EQUIPO DE PRODUCCIÓN</b>	<b>985,000</b>
Recursos Propios	985,000
<b>EQUIPO DE COMUNICACIÓN Y SEÑALIZACIÓN</b>	<b>300,000</b>
Recursos Propios	300,000

# INSTITUTO NACIONAL TECNOLÓGICO

## DETALLE DE GASTO DE CAPITAL (PROYECTOS Y OTROS) (Córdoba)

NOMBRE Y FUENTE DE FINANCIAMIENTO	ASIGNACIÓN 2020
<b>OTROS</b>	<b>26,973,523</b>
<b>PROGRAMA 013 : CAPACITACIÓN Y CERTIFICACIÓN</b>	
<b>EQUIPO DE COMPUTACIÓN</b>	<b>150,000</b>
Recursos Propios	150,000
<b>HERRAMIENTAS MAYORES</b>	<b>50,000</b>
Recursos Propios	50,000
<b>SEMOVIENTES</b>	<b>142,852</b>
Recursos Propios	142,852
<b>TOTAL</b>	<b>127,336,300</b>
Rentas del Tesoro Alivio	62,009,300
Recursos Propios	65,327,000

## ASIGNACIONES PRESUPUESTARIAS POR OBJETO DE GASTO (Córdoba)

TIPO DE GASTO	GRUPO	RENLÓN	CONCEPTO	CRÉDITOS PRESUPUESTARIOS	FTES FINANC.
<b><u>GASTO CORRIENTE</u></b>					
	<b>1</b>	<b>SERVICIOS PERSONALES</b>		<b>818,375,923</b>	
		111	Salarios de personal permanente	240,407,200	14
		112	Décimo tercer mes personal permanente	25,278,330	14
		113	Aporte patronal personal permanente	71,110,649	14
		114	Horas extras personal permanente	12,519,711	14
		115	Retribución por localización	3,692,587	14
		116	Retribución por antigüedad	30,449,847	14
		117	Retribución por estudios	12,511,794	14
		119	Otras retribuciones adicionales al personal permanente	4,893,483	14
		121	Salarios de personal transitorio	192,026,228	14
		122	Personal por contrato	44,405,316	14
		123	Interinatos por licencia	64,800	14
		125	Jornales por séptimo día y vacaciones	269,554	14
		126	Décimo tercer mes personal no permanente	15,190,078	14
		127	Aporte patronal personal no permanente	63,548,956	14
		128	Horas extras personal transitorio	9,355,485	14
		141	Pago por vacaciones	4,689,318	14
		143	Indemnización por cese de funciones	5,180,536	14
		144	Beneficios sociales al trabajador	75,101,553	14

# INSTITUTO NACIONAL TECNOLÓGICO

## ASIGNACIONES PRESUPUESTARIAS POR OBJETO DE GASTO (Córdobas)

TIPO DE GASTO	GRUPO	RENLÓN	CONCEPTO	CRÉDITOS PRESUPUESTARIOS	FTES FINANC.
<b><u>GASTO CORRIENTE</u></b>					
	<b>1</b>		<b>SERVICIOS PERSONALES</b>		
		149	Otros beneficios y compensaciones	3,699,698	14
		199	Otros servicios personales	3,980,800	14
	<b>2</b>		<b>SERVICIOS NO PERSONALES</b>	<b>381,449,910</b>	
		211	Agua y alcantarillado	9,731,299	14
		212	Energía eléctrica	80,393,761	14
		213	Telefonía	11,021,600	14
		214	Internet	11,227,720	14
		215	Televisión y cable	273,298	14
		216	Servicios de correos	300,000	14
		219	Otros servicios básicos	271,400	14
		221	Arrendamientos de tierras y terrenos	316,800	14
		222	Arrendamientos de edificios y viviendas	1,740,283	14
		223	Arrendamientos de equipos de oficina	587,775	14
		224	Arrendamientos de equipos de transporte	887,822	14
		225	Arrendamientos de equipos de producción	44,431	14
		226	Arrendamientos de equipos de comunicaciones	68,000	14
		228	Derechos sobre bienes intangibles	12,726,437	14
		231	Mantenimiento y reparación de edificios y viviendas	11,564,717	14
		233	Mantenimiento y reparación de obras urbanísticas	75,222	14
		234	Mantenimiento y reparación de equipos de transporte, tracción y elevación	21,379,444	14
		235	Mantenimiento y reparación de equipos de computación	1,004,120	14
		236	Mantenimiento y reparación de equipos de oficina	9,694,881	14
		237	Mantenimiento y reparación de equipos de seguridad y defensa	344,000	14
		238	Mantenimiento y reparación de otras infraestructuras	995,173	14
		239	Mantenimiento y reparación de otras maquinarias y equipos	4,183,757	14
		244	Servicios de capacitación	8,079,750	11
		244	Servicios de capacitación	64,634,869	14
		245	Actuaciones artísticas y deportivas	1,048,087	14
		249	Otros servicios técnicos	4,014,697	11
		249	Otros servicios técnicos	1,081,600	14
		251	Servicios de transporte	166,300	14

# INSTITUTO NACIONAL TECNOLÓGICO

## ASIGNACIONES PRESUPUESTARIAS POR OBJETO DE GASTO (Córdobas)

TIPO DE GASTO	GRUPO	RENLÓN	CONCEPTO	CRÉDITOS PRESUPUESTARIOS	FTES FINANC.	
<b><u>GASTO CORRIENTE</u></b>						
	<b>2</b>	<b>SERVICIOS NO PERSONALES</b>				
		253	Servicios de imprenta, publicaciones y reproducciones	143,403	11	
		253	Servicios de imprenta, publicaciones y reproducciones	4,965,557	14	
		254	Servicios de publicidad y propaganda	3,000,000	14	
		255	Primas y gastos de seguro	14,435,314	14	
		256	Comisiones y gastos bancarios	78,384	14	
		261	Pasajes para el interior	3,120,375	14	
		262	Pasajes para el exterior	56,524	14	
		263	Viáticos para el interior	993,750	11	
		263	Viáticos para el interior	35,705,114	14	
		264	Viáticos para el exterior	136,059	14	
		269	Otros pasajes y viáticos	15,397,218	14	
		291	Servicios de ceremonial y protocolo	14,162,064	14	
		293	Servicios de limpieza y fumigación	1,454,687	14	
		299	Otros servicios no personales	29,944,218	14	
	<b>3</b>	<b>MATERIALES Y SUMINISTROS</b>			<b>186,309,322</b>	
		311	Alimentos y bebidas para personas	64,970,223	14	
		312	Alimentos para animales	5,349,140	14	
		313	Materia prima de origen animal	526,975	14	
		314	Productos agroforestales	577,595	14	
		315	Madera, corcho y sus manufacturas	864,732	14	
		321	Hilados y telas	801,581	14	
		322	Confecciones textiles	1,044,244	14	
		323	Prendas de vestir	2,923,781	14	
		331	Papel	5,000,574	14	
		332	Productos de artes gráficas	3,240,995	14	
		333	Productos de papel y cartón	3,874,365	14	
		334	Libros, revistas y periódicos	50,000	14	
		335	Textos de enseñanza	12,150,000	14	
		336	Especies, timbres y valores	450,572	14	
		341	Cueros y pieles	60,000	14	
		342	Artículos de cuero y calzados	1,285,168	14	

# INSTITUTO NACIONAL TECNOLÓGICO

## ASIGNACIONES PRESUPUESTARIAS POR OBJETO DE GASTO (Córdobas)

TIPO DE GASTO	GRUPO	RENLÓN	CONCEPTO	CRÉDITOS PRESUPUESTARIOS	FTES FINANC.
<b><u>GASTO CORRIENTE</u></b>					
	<b>3</b>	<b>MATERIALES Y SUMINISTROS</b>			
		343	Artículos de caucho	362,094	14
		344	Llantas y neumáticos	3,364,207	14
		351	Productos químicos	2,094,426	14
		352	Productos farmacéuticos y medicinales	1,648,810	14
		353	Abonos y fertilizantes	646,100	14
		354	Insecticidas, fungicidas y similares	589,051	14
		355	Tintes, pinturas y colorantes	4,489,707	14
		356	Combustibles y lubricantes	21,526,244	14
		357	Productos veterinarios	505,201	14
		358	Productos de material plástico	2,574,370	14
		359	Otros productos químicos	740,103	14
		361	Productos ferrosos	1,193,972	14
		362	Productos no ferrosos	385,443	14
		363	Estructuras metálicas acabadas	355,755	14
		364	Herramientas menores	2,546,237	14
		369	Otros productos metálicos	983,270	14
		371	Productos de arcilla y cerámica	254,597	14
		372	Productos de vidrio	311,994	14
		373	Productos de loza y porcelana	391,477	14
		374	Productos de cemento, cal, asbesto y yeso	567,652	14
		379	Otros productos minerales no metálicos	23,336	14
		381	Minerales metalíferos	34,000	14
		384	Piedra, arcilla y arena	186,782	14
		389	Otros productos minerales	73,904	14
		391	Útiles de oficina y educacionales	16,939,554	14
		392	Útiles de limpieza y productos sanitarios	6,405,223	14
		393	Repuestos y accesorios	8,064,759	14
		394	Útiles deportivos y recreativos	1,003,173	14
		395	Utensilios de cocina y comedor	1,575,489	14
		396	Instrumental menor médico-quirúrgico y de laboratorio	126,587	14
		397	Accesorios y materiales eléctricos	2,457,188	14

# INSTITUTO NACIONAL TECNOLÓGICO

## ASIGNACIONES PRESUPUESTARIAS POR OBJETO DE GASTO (Córdobas)

TIPO DE GASTO	GRUPO	REGLÓN	CONCEPTO	CRÉDITOS PRESUPUESTARIOS	FTES FINANC.
<b><u>GASTO CORRIENTE</u></b>					
	<b>3</b>		<b>MATERIALES Y SUMINISTROS</b>		
		399	Material de seguridad	718,672	14
	<b>5</b>		<b>TRANSFERENCIAS, SUBSIDIOS Y DONACIONES CORRIENTES</b>	<b>80,122,445</b>	
		514	Becas	79,804,445	14
		515	Gratificaciones y recompensas	139,240	14
		516	Transferencias corrientes a instituciones privadas del sector social	178,760	14
			<b><u>TOTAL GASTO CORRIENTE</u></b>	<b>1,466,257,600</b>	
<b><u>GASTO DE CAPITAL</u></b>					
	<b>4</b>		<b>ACTIVOS NO FINANCIEROS</b>	<b>127,336,300</b>	
		421	Equipo de oficina	8,344,520	14
		423	Equipo educacional y recreativo	2,774,421	12
		423	Equipo educacional y recreativo	11,451,819	14
		424	Equipo de transporte, tracción y elevación	1,992,740	14
		425	Equipo de producción	16,478,603	14
		426	Equipo de comunicación y señalización	1,082,992	14
		427	Equipo de computación	1,550,000	14
		428	Herramientas mayores	50,000	14
		431	Semovientes	142,852	14
		441	Construcciones y mejoras de bienes de dominio privado	59,234,879	12
		441	Construcciones y mejoras de bienes de dominio privado	18,582,134	14
		461	Programas de informática (software)	5,651,340	14
			<b><u>TOTAL GASTO DE CAPITAL</u></b>	<b>127,336,300</b>	
<b>TOTAL INSTITUTO NACIONAL TECNOLÓGICO</b>				<b>1,593,593,900</b>	