

INSTITUTO NACIONAL DE INFORMACIÓN DE DESARROLLO

ORGANIGRAMA 2020

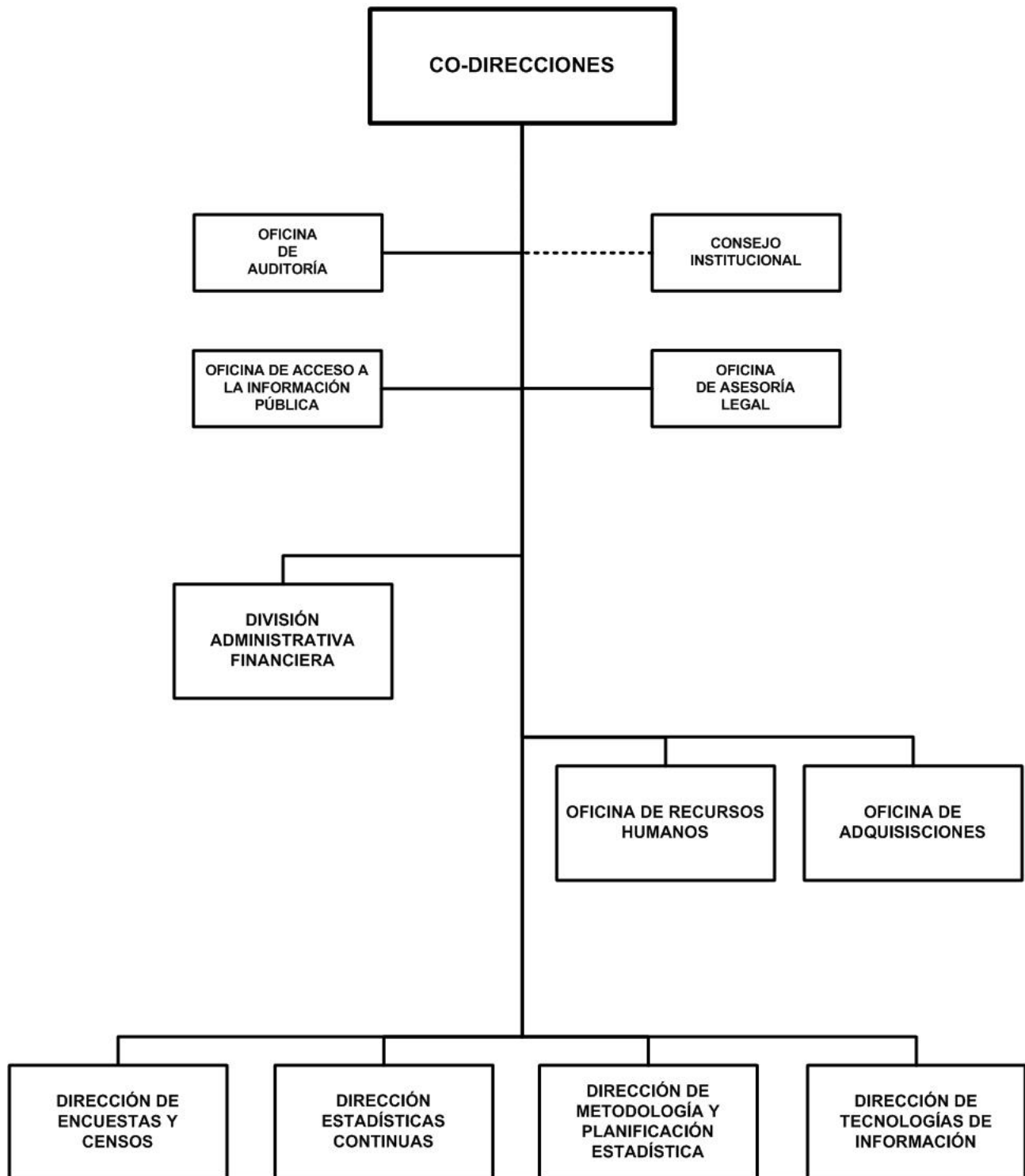

INSTITUTO NACIONAL DE INFORMACIÓN DE DESARROLLO

BASE LEGAL :

Ley No.612, Ley de Reforma y Adición a la Ley No.290, Ley de Organización, Competencia y Procedimientos del Poder Ejecutivo, aprobada el 24 de enero del 2007 y publicada en La Gaceta, Diario Oficial No.20 del 29 de enero del 2007.

Decreto No.102, Ley Creadora del Sistema Estadístico Nacional y del Instituto Nacional de Estadísticas y Censos, aprobado el 03 de octubre de 1979 y publicado en La Gaceta, Diario Oficial No.23 del 04 de octubre de 1979.

Decreto No.888, Reforma a la Ley Creadora del Sistema Estadístico Nacional (SEN) y del Instituto Nacional de Estadísticas y Censos (INEC), aprobado el 30 de noviembre de 1981 y publicado en La Gaceta, Diario Oficial No.278 del 7 de diciembre de 1981.

Ley No.864. Ley de Reforma a la Ley No.290, Ley de Organización, Competencia y Procedimientos del Poder Ejecutivo. Arto.58, publicada en La Gaceta, Diario Oficial No. 91 del 20 de mayo de 2014.

OBJETIVOS Y/O FUNCIONES :

Proveer la información estadística oficial del país, así mismo proporcionar elementos de juicio estadísticos necesarias para la formulación y ejecución de la Política Nacional a corto, mediano y largo plazo.

Asegurar la comparabilidad de la información estadística mediante la unidad metodológica y técnica.

ALCANCES ESPERADOS PARA EL AÑO 2020:

Fortalecer la producción, difusión, uso y acceso de información estadística del INIDE y del Sistema Estadístico Nacional. Modernizar la infraestructura tecnológica, los sistemas de información para la producción estadística y la integración de métodos de captura y transferencia electrónica con la integración de cartografía digital.

OPERACIONES CONSOLIDADAS

(Córdobas)

CONCEPTO	REAL	ESTIMADO	PROGRAMADO
	2018	2019	2020
I. INGRESOS	89,369,052	117,997,000	117,239,553
A. INGRESOS CORRIENTES	83,228,920	107,317,114	101,989,814
Transferencias y Donaciones Corrientes Recibidas	83,228,920	107,317,114	101,989,814
B. INGRESOS DE CAPITAL	6,140,132	10,679,886	15,249,739
Transferencias y Donaciones de Capital Recibidas	6,140,132	10,679,886	15,249,739
II. GASTOS	89,369,052	117,997,000	117,239,553
A. GASTOS CORRIENTES	83,228,920	107,317,114	101,989,814
Gastos de Consumo	79,805,625	106,386,657	96,634,813
Transferencias y Donaciones Corrientes Otorgadas	3,423,295	930,457	5,355,001
B. GASTOS DE CAPITAL	6,140,132	10,679,886	15,249,739
Activos Fijos y otros Activos	5,160,932	10,679,886	15,249,739
Objetos de valor	979,200	-	-
RESULTADO ECONÓMICO (IA - IIA)	-	-	-
III. RESULTADO FINANCIERO (I-II)	-	-	-

INSTITUTO NACIONAL DE INFORMACIÓN DE DESARROLLO

DETALLE DE GASTO DE CAPITAL (PROYECTOS Y OTROS) (Córdobas)

NOMBRE Y FUENTE DE FINANCIAMIENTO	ASIGNACIÓN 2020
OTROS	15,249,739
PROGRAMA 013 : MODERNIZACIÓN DEL SISTEMA ESTADÍSTICO NACIONAL	
EQUIPO DE COMPUTACIÓN	15,249,739
Donaciones Externas, Banco Interamericano de Desarrollo	15,249,739
TOTAL	15,249,739
Donaciones Externas	15,249,739

ASIGNACIONES PRESUPUESTARIAS POR OBJETO DE GASTO (Córdobas)

TIPO DE GASTO	GRUPO	RENLÓN	CONCEPTO	CRÉDITOS PRESUPUESTARIOS	FTES FINANC.
<u>GASTO CORRIENTE</u>					
	1	SERVICIOS PERSONALES		53,593,062	
		111	Salarios de personal permanente	26,374,229	11
		112	Décimo tercer mes personal permanente	2,546,899	11
		113	Aporte patronal personal permanente	6,862,968	11
		114	Horas extras personal permanente	445,787	11
		116	Retribución por antigüedad	3,682,064	11
		121	Salarios de personal transitorio	5,877,534	11
		122	Personal por contrato	1,425,223	51
		126	Décimo tercer mes personal no permanente	489,794	11
		127	Aporte patronal personal no permanente	1,432,649	11
		144	Beneficios sociales al trabajador	3,221,724	11
		149	Otros beneficios y compensaciones	496,801	11
		151	Aporte patronal al INATEC	737,390	11
	2	SERVICIOS NO PERSONALES		32,893,662	
		211	Agua y alcantarillado	290,554	11
		212	Energía eléctrica	3,135,001	11
		213	Telefonía	860,305	11
		214	Internet	386,203	11
		215	Televisión y cable	10,000	11
		229	Otros arrendamientos y derechos	162,117	11
		231	Mantenimiento y reparación de edificios y viviendas	130,000	13
		234	Mantenimiento y reparación de equipos de transporte, tracción y elevación	678,800	11

INSTITUTO NACIONAL DE INFORMACIÓN DE DESARROLLO

ASIGNACIONES PRESUPUESTARIAS POR OBJETO DE GASTO (Córdobas)

TIPO DE GASTO	GRUPO	RENGLÓN	CONCEPTO	CRÉDITOS PRESUPUESTARIOS	FTES FINANC.	
GASTO CORRIENTE						
	2	SERVICIOS NO PERSONALES				
		236	Mantenimiento y reparación de equipos de oficina	340,291	11	
		237	Mantenimiento y reparación de equipos de seguridad y defensa	14,541	11	
		238	Mantenimiento y reparación de otras infraestructuras	51,110	11	
		239	Mantenimiento y reparación de otras maquinarias y equipos	17,575	11	
		243	Servicios profesionales especializados	10,693,402	51	
		244	Servicios de capacitación	351,037	11	
		244	Servicios de capacitación	7,267,499	51	
		253	Servicios de imprenta, publicaciones y reproducciones	25,059	51	
		255	Primas y gastos de seguro	848,222	11	
		256	Comisiones y gastos bancarios	25,247	51	
		261	Pasajes para el interior	81,309	11	
		262	Pasajes para el exterior	95,000	11	
		263	Viáticos para el interior	6,487,014	11	
		263	Viáticos para el interior	318,446	51	
		264	Viáticos para el exterior	80,885	11	
		293	Servicios de limpieza y fumigación	171,212	11	
		299	Otros servicios no personales	372,833	11	
	3	MATERIALES Y SUMINISTROS			10,148,089	
		311	Alimentos y bebidas para personas	480,927	11	
		311	Alimentos y bebidas para personas	2,128,192	51	
		321	Hilados y telas	10,000	11	
		323	Prendas de vestir	1,460,581	11	
		331	Papel	89,189	11	
		331	Papel	15,900	51	
		332	Productos de artes gráficas	72,179	11	
		333	Productos de papel y cartón	136,692	11	
		333	Productos de papel y cartón	27,852	51	
		334	Libros, revistas y periódicos	10,000	11	
		336	Especies, timbres y valores	10,000	11	
		342	Artículos de cuero y calzados	126,942	11	
		343	Artículos de caucho	10,000	11	

INSTITUTO NACIONAL DE INFORMACIÓN DE DESARROLLO

ASIGNACIONES PRESUPUESTARIAS POR OBJETO DE GASTO (Córdobas)

TIPO DE GASTO	GRUPO	RENLÓN	CONCEPTO	CRÉDITOS PRESUPUESTARIOS	FTES FINANC.	
<u>GASTO CORRIENTE</u>						
	3	MATERIALES Y SUMINISTROS				
		344	Llantas y neumáticos	299,694	11	
		351	Productos químicos	39,360	11	
		352	Productos farmacéuticos y medicinales	53,204	11	
		355	Tintes, pinturas y colorantes	68,305	11	
		356	Combustibles y lubricantes	2,593,430	11	
		356	Combustibles y lubricantes	248,460	51	
		358	Productos de material plástico	18,252	11	
		359	Otros productos químicos	13,645	11	
		363	Estructuras metálicas acabadas	10,000	11	
		364	Herramientas menores	10,000	11	
		369	Otros productos metálicos	10,001	11	
		379	Otros productos minerales no metálicos	10,000	11	
		384	Piedra, arcilla y arena	11,860	11	
		391	Útiles de oficina y educacionales	866,022	11	
		391	Útiles de oficina y educacionales	26,542	51	
		392	Útiles de limpieza y productos sanitarios	291,375	11	
		393	Repuestos y accesorios	912,428	11	
		394	Útiles deportivos y recreativos	29,450	11	
		395	Utensilios de cocina y comedor	10,784	11	
		397	Accesorios y materiales eléctricos	36,823	11	
		399	Material de seguridad	10,000	11	
	5	TRANSFERENCIAS, SUBSIDIOS Y DONACIONES CORRIENTES			5,355,001	
		511	Transferencias corrientes directas a personas naturales	5,005,001	11	
		536	Transferencias corrientes a gobiernos municipales	350,000	11	
		<u>TOTAL GASTO CORRIENTE</u>			101,989,814	
<u>GASTO DE CAPITAL</u>						
	4	ACTIVOS NO FINANCIEROS			15,249,739	
		427	Equipo de computación	15,249,739	51	
		<u>TOTAL GASTO DE CAPITAL</u>			15,249,739	
TOTAL INSTITUTO NACIONAL DE INFORMACIÓN DE DESARROLLO				117,239,553		