

FONDO DE INVERSIÓN SOCIAL DE EMERGENCIA

ORGANIGRAMA 2020

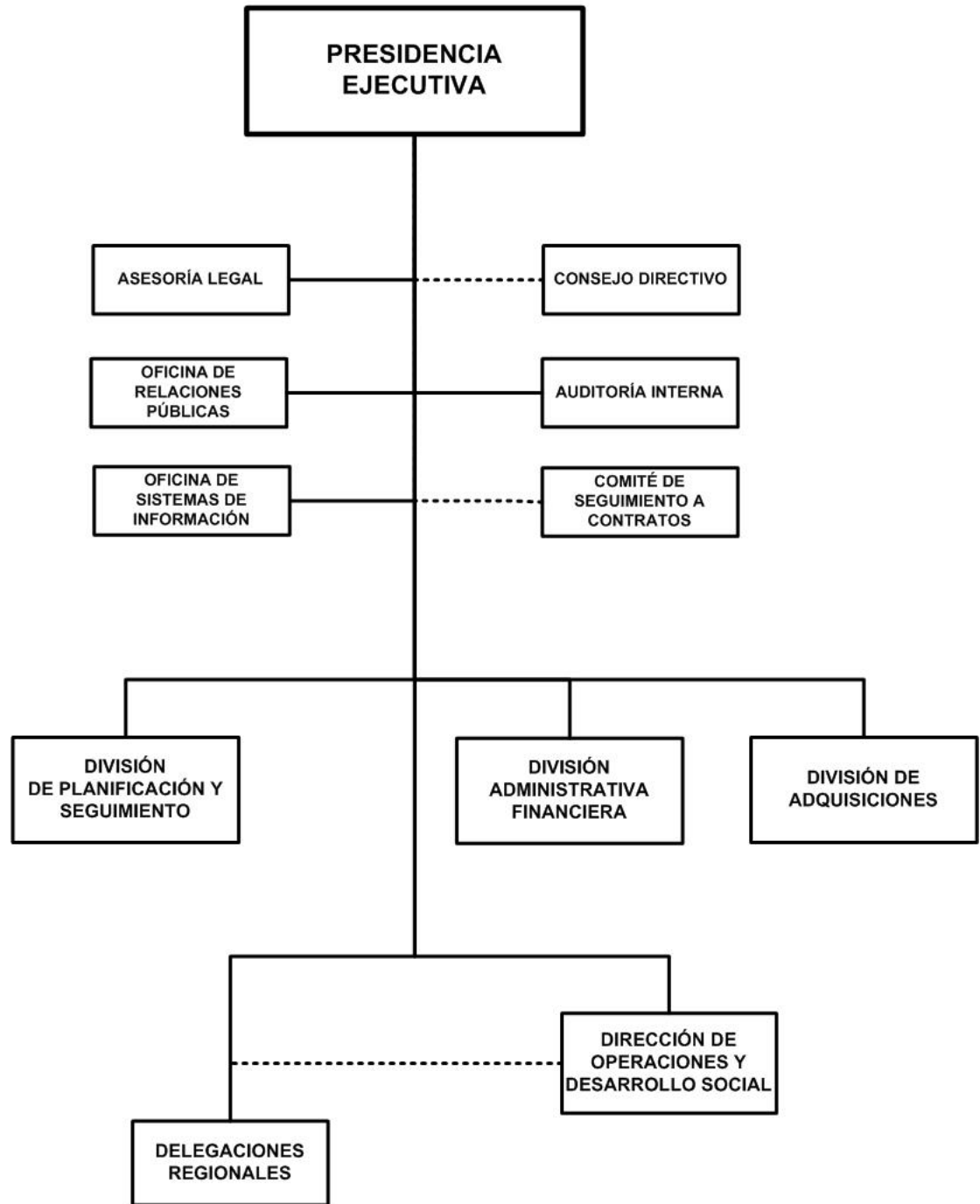

FONDO DE INVERSIÓN SOCIAL DE EMERGENCIA

BASE LEGAL:

Decreto No.59-90, Creación del Fondo de Inversión Social de Emergencia, publicado en La Gaceta, Diario Oficial No.240 del 13 de diciembre de 1990 y Decreto No.37-2003, Reforma al Decreto Creador del Fondo de Inversión Social de Emergencia, publicado en La Gaceta, Diario Oficial No.80 del 30 de abril del 2003.

OBJETIVOS Y/O FUNCIONES:

Ampliar el acceso a los servicios de agua potable y saneamiento digno en las comunidades rurales del país, contribuyendo a mejorar la calidad de vida de la población rural en alianza con los Gobiernos Municipales, Regionales y/o Gobiernos Territoriales Indígenas.

Contribuir a la sostenibilidad de las inversiones sociales mediante la capacitación comunitaria para el manejo y administración de los sistemas de agua potable, saneamiento e higiene, mediante la aplicación de estrategias y acciones sectoriales en alianza con los Gobiernos Municipales, Regionales y/o Gobiernos Territoriales Indígenas.

ALCANCES ESPERADOS PARA EL AÑO 2020:

Aumentar la cobertura efectiva en servicio de agua potable y saneamiento rural, beneficiar a 1,444 protagonistas con nuevos servicios de agua potable, instalar 105 conexiones domiciliarias de agua y construir un pozo. Beneficiar a 259 protagonistas con nuevos servicios de saneamiento, construir 60 letrinas u opciones de saneamiento y capacitar a 253 familias en higiene comunitaria.

OPERACIONES CONSOLIDADAS

(Córdobas)

CONCEPTO	REAL	ESTIMADO	PROGRAMADO
	2018	2019	2020
I. INGRESOS	643,074,565	614,311,888	493,147,498
A. INGRESOS CORRIENTES	188,591,268	184,818,707	180,653,498
Transferencias y Donaciones Corrientes Recibidas	188,591,268	184,818,707	180,653,498
B. INGRESOS DE CAPITAL	454,483,297	429,493,181	312,494,000
Transferencias y Donaciones de Capital Recibidas	454,483,297	429,493,181	312,494,000
II. GASTOS	643,074,565	614,311,888	493,147,498
A. GASTOS CORRIENTES	188,591,268	184,818,707	180,653,498
Gastos de Consumo	188,591,268	184,818,707	180,653,498
B. GASTOS DE CAPITAL	454,483,297	429,493,181	312,494,000
Construcciones	450,504,819	417,863,000	312,494,000
Activos Fijos y otros Activos	3,978,478	11,630,181	-
RESULTADO ECONÓMICO (IA - IIA)	-	-	-
III. RESULTADO FINANCIERO (I-II)	-	-	-

FONDO DE INVERSIÓN SOCIAL DE EMERGENCIA

DETALLE DE GASTO DE CAPITAL (PROYECTOS Y OTROS) (Córdobas)

NOMBRE Y FUENTE DE FINANCIAMIENTO	ASIGNACIÓN 2020
PROYECTO	312,494,000
PROGRAMA 014 : INVERSIÓN EN INFRAESTRUCTURA SOCIAL	
AMPLIACIÓN DE LA COBERTURA DEL SERVICIO SOSTENIBLE DE AGUA Y SANEAMIENTO RURAL EN LA RACCN	20,000
Préstamos Externos, Banco Centroamericano de Integración Económica	20,000
AMPLIACIÓN DE LA COBERTURA DEL SERVICIO SOSTENIBLE DE AGUA Y SANEAMIENTO RURAL EN LA REGIÓN DEL PACÍFICO	4,498,824
Préstamos Externos, Banco Centroamericano de Integración Económica	4,498,824
AMPLIACIÓN DE LA COBERTURA DEL SERVICIO SOSTENIBLE DE AGUA Y SANEAMIENTO RURAL EN LA REGIÓN NORTE	693,990
Préstamos Externos, Banco Centroamericano de Integración Económica	693,990
AMPLIACIÓN DE LA COBERTURA DEL SERVICIO SOSTENIBLE DE AGUA Y SANEAMIENTO EN LAS SEGOVIAS	50,073,054
Préstamos Externos, Banco Centroamericano de Integración Económica	50,073,054
AMPLIACIÓN DE LA COBERTURA DEL SERVICIO SOSTENIBLE DE AGUA Y SANEAMIENTO EN LEÓN Y CHINANDEGA	47,509,689
Préstamos Externos, Banco Centroamericano de Integración Económica	47,509,689
AMPLIACIÓN DE LA COBERTURA DEL SERVICIO SOSTENIBLE DE AGUA Y SANEAMIENTO EN MANAGUA	19,571,296
Préstamos Externos, Banco Centroamericano de Integración Económica	19,571,296
AMPLIACIÓN DE LA COBERTURA DEL SERVICIO SOSTENIBLE DE AGUA Y SANEAMIENTO EN MASAYA, CARAZO, GRANADA Y RIVAS	73,049,277
Préstamos Externos, Banco Centroamericano de Integración Económica	73,049,277
AMPLIACIÓN DE LA COBERTURA DEL SERVICIO SOSTENIBLE DE AGUA Y SANEAMIENTO EN BOACO Y CHONTALES	27,694,101
Préstamos Externos, Banco Centroamericano de Integración Económica	27,694,101
AMPLIACIÓN DE LA COBERTURA DEL SERVICIO SOSTENIBLE DE AGUA Y SANEAMIENTO EN RÍO SAN JUAN	7,492,920
Préstamos Externos, Banco Centroamericano de Integración Económica	7,492,920
AMPLIACIÓN DE LA COBERTURA DEL SERVICIO SOSTENIBLE DE AGUA Y SANEAMIENTO EN MATAGALPA Y JINOTEGA	21,911,323
Préstamos Externos, Banco Centroamericano de Integración Económica	21,911,323
CONSTRUCCIÓN DE INFRAESTRUCTURA SOCIAL EN LA COSTA CARIBE NORTE	59,979,526
Préstamos Externos, Banco Centroamericano de Integración Económica	59,979,526
TOTAL	312,494,000
Préstamos Externos	312,494,000

ASIGNACIONES PRESUPUESTARIAS POR OBJETO DE GASTO (Córdobas)

TIPO DE GASTO	GRUPO	RENGLÓN	CONCEPTO	CRÉDITOS PRESUPUESTARIOS	FTES FINANC.
GASTO CORRIENTE					
	1		SERVICIOS PERSONALES	97,975,952	
		116	Retribución por antigüedad	5,514,005	11
		121	Salarios de personal transitorio	65,362,018	11
		126	Décimo tercer mes personal no permanente	5,906,336	11
		127	Aporte patronal personal no permanente	15,947,105	11
		144	Beneficios sociales al trabajador	546,000	11

FONDO DE INVERSIÓN SOCIAL DE EMERGENCIA

ASIGNACIONES PRESUPUESTARIAS POR OBJETO DE GASTO (Córdobas)

TIPO DE GASTO	GRUPO	RENLÓN	CONCEPTO	CRÉDITOS PRESUPUESTARIOS	FTES FINANC.
GASTO CORRIENTE					
	1	SERVICIOS PERSONALES			
		149	Otros beneficios y compensaciones	3,244,628	11
		151	Aporte patronal al INATEC	1,417,520	11
		199	Otros servicios personales	38,340	11
	2	SERVICIOS NO PERSONALES		67,360,203	
		211	Agua y alcantarillado	456,000	11
		212	Energía eléctrica	4,750,000	11
		213	Telefonía	1,092,470	11
		214	Internet	2,058,035	11
		222	Arrendamientos de edificios y viviendas	1,044,998	11
		224	Arrendamientos de equipos de transporte	318,700	11
		231	Mantenimiento y reparación de edificios y viviendas	285,000	11
		234	Mantenimiento y reparación de equipos de transporte, tracción y elevación	95,001	11
		235	Mantenimiento y reparación de equipos de computación	353,530	11
		236	Mantenimiento y reparación de equipos de oficina	919,169	11
		243	Servicios profesionales especializados	28,998,454	52
		244	Servicios de capacitación	9,433,036	52
		249	Otros servicios técnicos	86,973	52
		251	Servicios de transporte	10,000	11
		253	Servicios de imprenta, publicaciones y reproducciones	23,750	11
		253	Servicios de imprenta, publicaciones y reproducciones	4,370,380	52
		254	Servicios de publicidad y propaganda	808,964	11
		254	Servicios de publicidad y propaganda	2,718,594	52
		255	Primas y gastos de seguro	3,985,244	11
		261	Pasajes para el interior	163,238	11
		263	Viáticos para el interior	2,102,351	11
		291	Servicios de ceremonial y protocolo	1,140,000	11
		292	Servicios de vigilancia y seguridad	2,090,001	11
		299	Otros servicios no personales	56,315	11
	3	MATERIALES Y SUMINISTROS		15,317,343	
		311	Alimentos y bebidas para personas	190,000	11
		323	Prendas de vestir	47,500	11

FONDO DE INVERSIÓN SOCIAL DE EMERGENCIA

ASIGNACIONES PRESUPUESTARIAS POR OBJETO DE GASTO (Córdobas)

TIPO DE GASTO	GRUPO	REGLÓN	CONCEPTO	CRÉDITOS PRESUPUESTARIOS	FTES FINANC.
<u>GASTO CORRIENTE</u>					
	3		MATERIALES Y SUMINISTROS		
		331	Papel	190,000	11
		333	Productos de papel y cartón	332,499	11
		344	Llantas y neumáticos	1,710,000	11
		356	Combustibles y lubricantes	5,350,780	11
		358	Productos de material plástico	104,367	52
		363	Estructuras metálicas acabadas	47,500	11
		364	Herramientas menores	95,001	11
		364	Herramientas menores	2,630,056	52
		391	Útiles de oficina y educacionales	285,000	11
		391	Útiles de oficina y educacionales	12,140	52
		392	Útiles de limpieza y productos sanitarios	190,000	11
		393	Repuestos y accesorios	3,989,999	11
		397	Accesorios y materiales eléctricos	95,001	11
		399	Material de seguridad	47,500	11
			<u>TOTAL GASTO CORRIENTE</u>	180,653,498	
<u>GASTO DE CAPITAL</u>					
	2		SERVICIOS NO PERSONALES	62,041,891	
		241	Estudios, investigaciones y análisis de factibilidad de proyectos de inversión	39,532,728	52
		242	Supervisión de obras	22,509,163	52
	4		ACTIVOS NO FINANCIEROS	250,452,109	
		441	Construcciones y mejoras de bienes de dominio privado	250,452,109	52
			<u>TOTAL GASTO DE CAPITAL</u>	312,494,000	
TOTAL FONDO DE INVERSIÓN SOCIAL DE EMERGENCIA				493,147,498	