

# AUTORIDAD NACIONAL DEL AGUA

## ORGANIGRAMA 2020

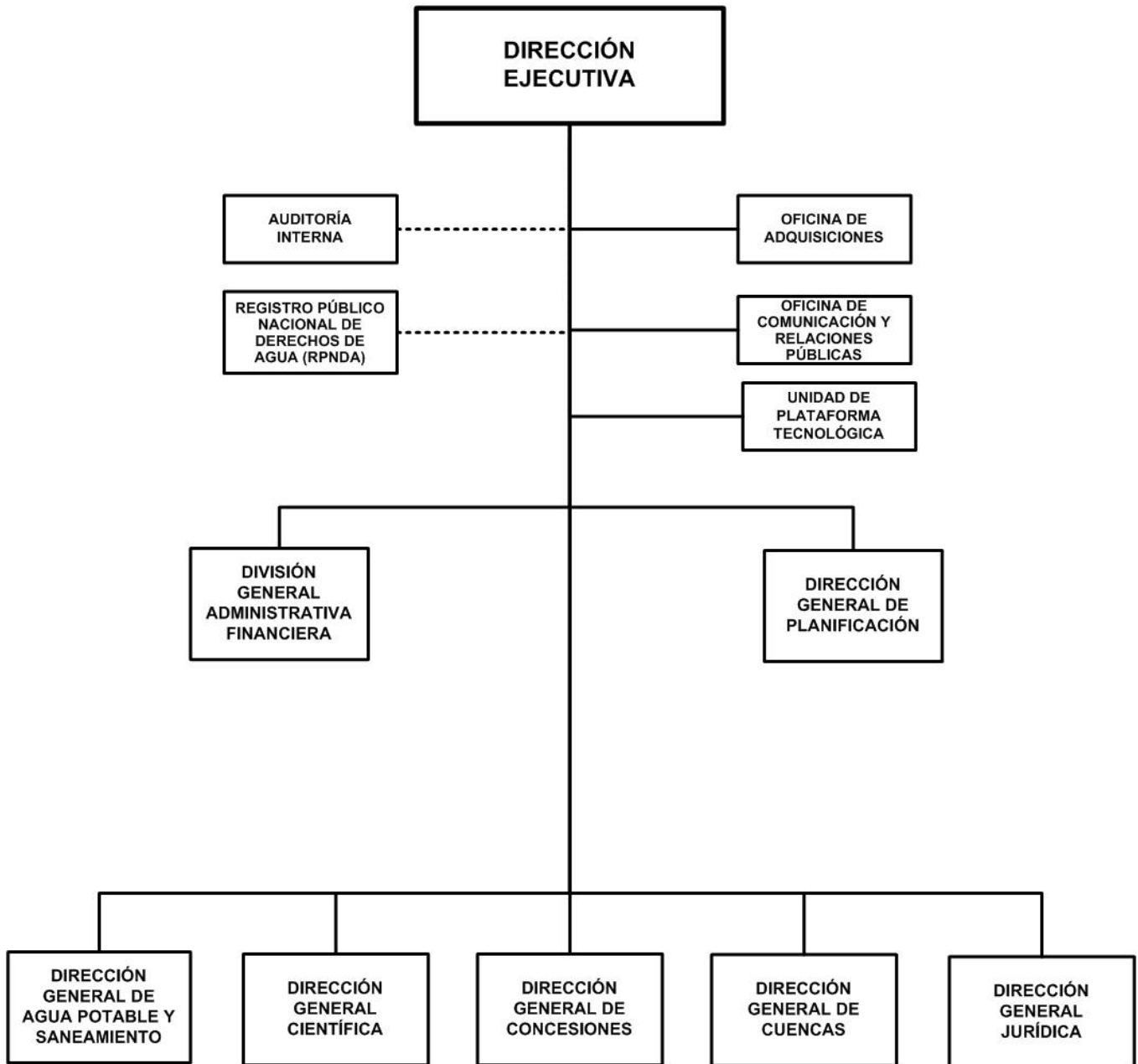

# AUTORIDAD NACIONAL DEL AGUA

## BASE LEGAL :

Ley No.620, Ley General de Aguas Nacionales, publicada en La Gaceta, Diario Oficial No.169 del 04 de septiembre del 2010.

Decreto No.44-2010 Reglamento de la Ley No.620, Ley General de Aguas Nacionales, publicado en La Gaceta, Diario Oficial No.150 y 151 del 09 y 10 de agosto del 2010, respectivamente.

## OBJETIVOS Y/O FUNCIONES :

Promover el uso y control racional de los recursos hídricos, así como de protección de las fuentes de agua, a fin de que el país cuente con reservas suficientes para el consumo humano, normando los otros usos del recurso e involucrando a los diferentes sectores para el manejo integral de las cuencas hidrográficas.

Desarrollar la gestión integral de cuencas a nivel nacional en armonía con los organismos y comités de las cuencas, garantizando el desarrollo sostenible y la óptima calidad de vida de los habitantes de cada unidad hidrográfica.

## ALCANCES ESPERADOS PARA EL AÑO 2020 :

Elaborar dictámenes técnicos y resoluciones administrativas para otorgar o denegar derechos de usos de agua.

Registrar y publicar todos los otorgamientos de derechos de usos o aprovechamientos de agua por la Autoridad Nacional del Agua u otras instituciones del sistema de administración del agua, así como las sentencias que modifiquen o cancelen títulos o permisos inscritos.

Actualizar datos en el Visor SIAGUA de la Cuenca No.64, Cuenca No.72 y SubCuenca Mayales, actualizado con la base de datos hídricos y diseñar mapas de ubicación de concesiones otorgadas por Autoridad Nacional del Agua, de igual manera elaboración de estudios hidrológicos e hidrogeológicos para usuarios del Autoridad Nacional del Agua.

## OPERACIONES CONSOLIDADAS

(Córdobas)

CONCEPTO	REAL	ESTIMADO	PROGRAMADO
	2018	2019	2020
<b>I. INGRESOS</b>	<b>57,750,964</b>	<b>47,311,000</b>	<b>38,472,012</b>
<b>A. INGRESOS CORRIENTES</b>	<b>57,750,964</b>	<b>47,311,000</b>	<b>38,472,012</b>
Transferencias y Donaciones Corrientes Recibidas	32,038,057	32,111,000	30,472,012
Multas y sanciones	25,712,907	15,200,000	8,000,000
<b>II. GASTOS</b>	<b>57,750,964</b>	<b>47,311,000</b>	<b>38,472,012</b>
<b>A. GASTOS CORRIENTES</b>	<b>52,368,720</b>	<b>47,169,148</b>	<b>37,641,112</b>
Gastos de Consumo	52,333,078	47,169,148	37,641,112
Transferencias y Donaciones Corrientes Otorgadas	35,642	-	-
<b>B. GASTOS DE CAPITAL</b>	<b>5,382,244</b>	<b>141,852</b>	<b>830,900</b>
Activos Fijos y otros Activos	5,382,244	141,852	830,900
<b>RESULTADO ECONÓMICO (IA - IIA)</b>	<b>5,382,244</b>	<b>141,852</b>	<b>830,900</b>
<b>III. RESULTADO FINANCIERO (I-II)</b>	-	-	-

# AUTORIDAD NACIONAL DEL AGUA

## DETALLE DE GASTO DE CAPITAL (PROYECTOS Y OTROS) (Córdoba)

NOMBRE Y FUENTE DE FINANCIAMIENTO	ASIGNACIÓN 2020
<b><u>OTROS</u></b>	<b>830,900</b>
<b>PROGRAMA 001 : ACTIVIDADES CENTRALES</b>	
<b>EQUIPO DE OFICINA</b>	<b>125,279</b>
Recursos Propios	22,000
Donaciones Internas	103,279
<b>EQUIPO DE COMUNICACIÓN Y SEÑALIZACIÓN</b>	<b>56,000</b>
Donaciones Internas	56,000
<b>EQUIPO DE COMPUTACIÓN</b>	<b>161,121</b>
Recursos Propios	30,000
Donaciones Internas	131,121
<b>PROGRAMAS DE INFORMÁTICA (SOFTWARE)</b>	<b>400,000</b>
Recursos Propios	400,000
<b>PROGRAMA 014 : OTORGAMIENTO DE CONCESIONES, LICENCIAS Y PERMISOS DE APROVECHAMIENTO DE AGUA Y VERTIDOS</b>	
<b>EQUIPO DE COMUNICACIÓN Y SEÑALIZACIÓN</b>	<b>40,500</b>
Donaciones Internas	40,500
<b>EQUIPO DE COMPUTACIÓN</b>	<b>48,000</b>
Recursos Propios	48,000
<b>TOTAL</b>	<b>830,900</b>
Recursos Propios	500,000
Donaciones Internas	330,900

## ASIGNACIONES PRESUPUESTARIAS POR OBJETO DE GASTO (Córdoba)

TIPO DE GASTO	GRUPO	REGLÓN	CONCEPTO	CRÉDITOS PRESUPUESTARIOS	FTES FINANC.
<b><u>GASTO CORRIENTE</u></b>					
	1		<b>SERVICIOS PERSONALES</b>	<b>32,538,572</b>	
		111	Salarios de personal permanente	18,883,049	11
		111	Salarios de personal permanente	3,701,694	14
		112	Décimo tercer mes personal permanente	1,638,784	11
		112	Décimo tercer mes personal permanente	311,835	14
		113	Aporte patronal personal permanente	4,424,721	11
		113	Aporte patronal personal permanente	841,953	14
		116	Retribución por antigüedad	782,381	11
		116	Retribución por antigüedad	40,316	14
		121	Salarios de personal transitorio	180,000	14
		127	Aporte patronal personal no permanente	40,500	14
		143	Indemnización por cese de funciones	330,000	14

# AUTORIDAD NACIONAL DEL AGUA

## ASIGNACIONES PRESUPUESTARIAS POR OBJETO DE GASTO (Córdobas)

TIPO DE GASTO	GRUPO	RENLÓN	CONCEPTO	CRÉDITOS PRESUPUESTARIOS	FTES FINANC.
<b><u>GASTO CORRIENTE</u></b>					
	<b>1</b>	<b>SERVICIOS PERSONALES</b>			
		143	Indemnización por cese de funciones	250,008	16
		144	Beneficios sociales al trabajador	474,400	14
		144	Beneficios sociales al trabajador	167,184	16
		151	Aporte patronal al INATEC	393,307	11
		151	Aporte patronal al INATEC	78,440	14
	<b>2</b>	<b>SERVICIOS NO PERSONALES</b>		<b>2,591,794</b>	
		213	Telefonía	242,550	14
		214	Internet	166,320	14
		234	Mantenimiento y reparación de equipos de transporte, tracción y elevación	400,000	14
		244	Servicios de capacitación	69,966	11
		244	Servicios de capacitación	285,000	16
		255	Primas y gastos de seguro	199,000	14
		261	Pasajes para el interior	130,000	16
		262	Pasajes para el exterior	176,000	16
		263	Viáticos para el interior	238,260	11
		263	Viáticos para el interior	165,300	16
		264	Viáticos para el exterior	119,510	11
		264	Viáticos para el exterior	219,708	16
		293	Servicios de limpieza y fumigación	180,180	14
	<b>3</b>	<b>MATERIALES Y SUMINISTROS</b>		<b>2,510,746</b>	
		311	Alimentos y bebidas para personas	264,300	16
		323	Prendas de vestir	42,900	16
		331	Papel	87,400	16
		333	Productos de papel y cartón	120,500	16
		344	Llantas y neumáticos	85,004	14
		344	Llantas y neumáticos	87,200	16
		356	Combustibles y lubricantes	522,034	11
		356	Combustibles y lubricantes	227,808	14
		356	Combustibles y lubricantes	151,200	16
		391	Útiles de oficina y educacionales	739,700	16
		392	Útiles de limpieza y productos sanitarios	100,100	16

# AUTORIDAD NACIONAL DEL AGUA

## ASIGNACIONES PRESUPUESTARIAS POR OBJETO DE GASTO (Córdobas)

TIPO DE GASTO	GRUPO	REGLÓN	CONCEPTO	CRÉDITOS PRESUPUESTARIOS	FTES FINANC.
<b><u>GASTO CORRIENTE</u></b>					
	3		<b>MATERIALES Y SUMINISTROS</b>		
		393	Repuestos y accesorios	82,600	16
			<b><u>TOTAL GASTO CORRIENTE</u></b>	<b>37,641,112</b>	
<b><u>GASTO DE CAPITAL</u></b>					
	4		<b>ACTIVOS NO FINANCIEROS</b>	<b>830,900</b>	
		421	Equipo de oficina	22,000	14
		421	Equipo de oficina	103,279	16
		426	Equipo de comunicación y señalización	96,500	16
		427	Equipo de computación	78,000	14
		427	Equipo de computación	131,121	16
		461	Programas de informática (software)	400,000	14
			<b><u>TOTAL GASTO DE CAPITAL</u></b>	<b>830,900</b>	
<b>TOTAL AUTORIDAD NACIONAL DEL AGUA</b>				<b>38,472,012</b>	