

# CORTE SUPREMA DE JUSTICIA

## ORGANIGRAMA 2018

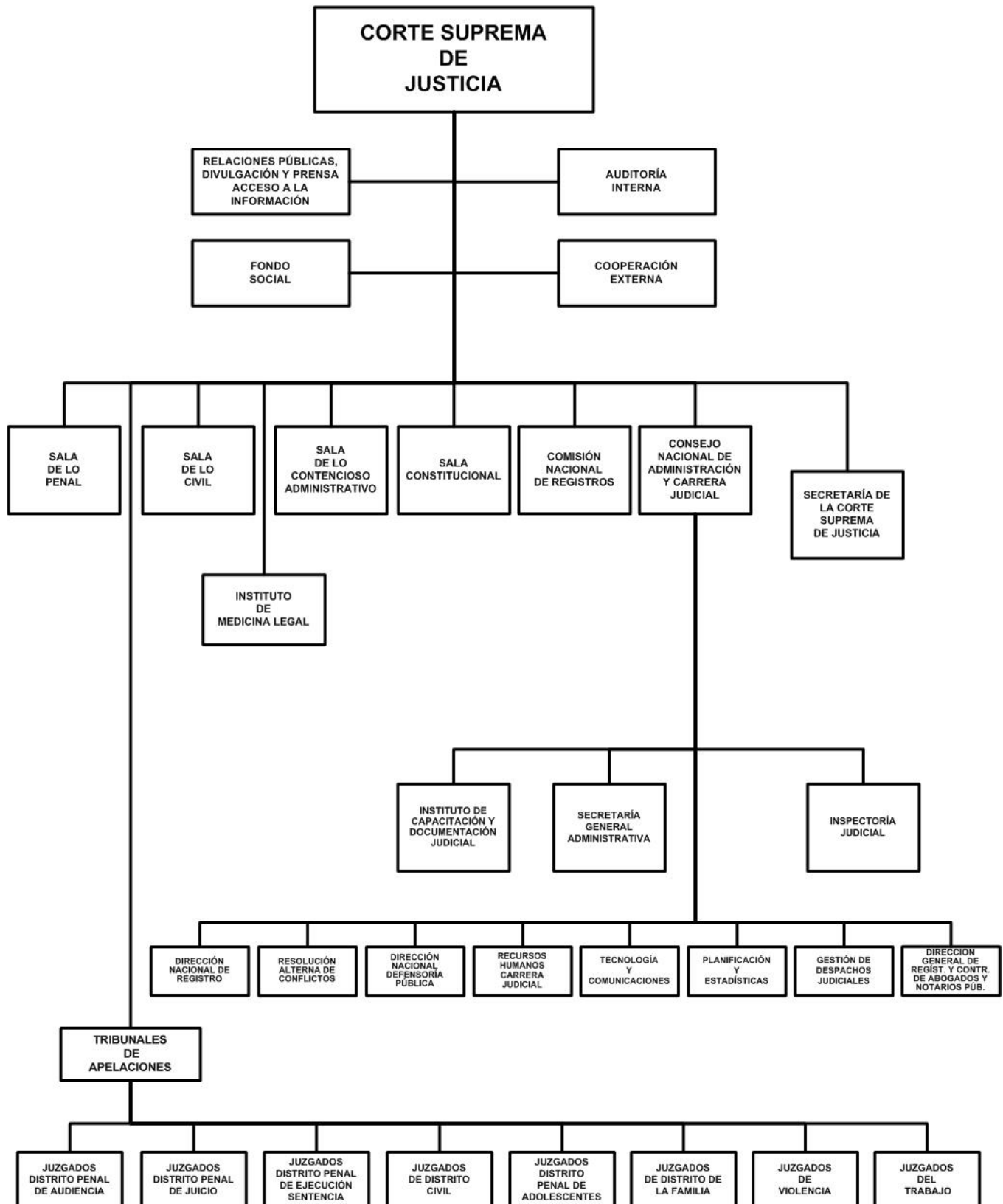

# CORTE SUPREMA DE JUSTICIA

## POLÍTICA INSTITUCIONAL

Administrar justicia de conformidad con la Constitución Política, las Leyes de la República, tratados internacionales y los principios generales del derecho, de forma imparcial, independiente, gratuita, humana, pronta, cumplida, transparente, con igualdad y equidad, garantizando a las personas el acceso a la justicia sin discriminación alguna.

Continuar reduciendo la retardación de justicia; fomentar una mayor imparcialidad del Poder Judicial; y garantizar la seguridad jurídica.

Facilitar el acceso a la justicia de la ciudadanía nicaragüense sin discriminación alguna.

Mejorar la gestión administrativa del Poder Judicial para facilitar la función jurisdiccional.

Desarrollar la coordinación interinstitucional con el Sector Justicia y con otros Poderes del Estado.

Consolidar el Instituto de Medicina Legal, como órgano auxiliar de la administración de justicia, de formación y control de los servicios médicos forenses.

## ASIGNACIONES PRESUPUESTARIAS

El presupuesto de Corte Suprema de Justicia asciende a C\$ 3,518,421,960 y su distribución por programa y clasificaciones del gasto se presenta a continuación.

### CLASIFICACIÓN ECONÓMICA POR PROGRAMAS (Córdobas)

PROGRAMA	GASTOS		
	CORRIENTE	CAPITAL	TOTAL
ACTIVIDADES CENTRALES	930,389,614	37,589,598	967,979,212
ADMINISTRACIÓN DE JUSTICIA	1,703,195,467	381,779,048	2,084,974,515
JUZGADOS LOCALES DE LO CIVIL, LOCALES DE LO PENAL, Y LOCALES ÚNICOS.	305,785,218	2,606,916	308,392,134
JUZGADOS DE DISTRITO: CIVIL, PENAL, LABORAL, ADOLESCENTES, FAMILIA Y VIOLENCIA.	413,129,325	2,165,410	415,294,735
JUZGADO DE EJECUCIÓN DE SENTENCIA Y VIGILANCIA PENITENCIARIA.	40,674,973	141,792	40,816,765
TRIBUNAL DE APELACIÓN: CIVIL, PENAL, LABORAL, FAMILIA Y VIOLENCIA.	169,083,225	843,023	169,926,248
CSJ SALAS: CIVIL, PENAL, CONSTITUCIONAL Y DE LO CONTENCIOSO ADMINISTRATIVO.	208,486,312	921,031	209,407,343
INSCRIPCIÓN Y CERTIFICACIONES	167,028,514	1,135,468	168,163,982
DEFENSORÍA PÚBLICA	172,010,322	2,859,898	174,870,220
INSTITUTO DE MEDICINA LEGAL	120,098,043	2,335,988	122,434,031
<b>TOTAL</b>	<b>3,092,721,960</b>	<b>425,700,000</b>	<b>3,518,421,960</b>
RENTAS DEL TESORO	3,092,721,960	425,700,000	3,518,421,960

# CORTE SUPREMA DE JUSTICIA

## CRÉDITOS PRESUPUESTARIOS POR GRUPO DE GASTO Y PROGRAMAS (Córdobas)

PROGRAMAS	SERVICIOS PERSONALES	SERVICIOS NO PERSONALES	MATERIALES Y SUMINISTROS	BIENES DE USO	TRANSFERENCIAS CORRIENTES	TRANSFERENCIAS DE CAPITAL	OTROS GASTOS	TOTAL
ACTIVIDADES CENTRALES	416,494,878	380,189,484	133,666,800	37,589,598	38,452	-	-	967,979,212
ADMINISTRACIÓN DE JUSTICIA	1,291,244,413	247,379,867	158,446,362	381,779,048	6,124,825	-	-	2,084,974,515
JUZGADOS LOCALES DE LO CIVIL, LOCALES DE LO PENAL, Y LOCALES ÚNICOS.	227,099,821	46,919,869	31,327,396	2,606,916	438,132	-	-	308,392,134
JUZGADOS DE DISTRITO: CIVIL, PENAL, LABORAL, ADOLESCENTES, FAMILIA Y VIOLENCIA.	311,602,301	63,617,672	37,608,571	2,165,410	300,781	-	-	415,294,735
JUZGADO DE EJECUCIÓN DE SENTENCIA Y VIGILANCIA PENITENCIARIA.	30,507,979	6,698,670	3,468,324	141,792	-	-	-	40,816,765
TRIBUNAL DE APELACIÓN: CIVIL, PENAL, LABORAL, FAMILIA Y VIOLENCIA.	119,938,779	24,929,369	20,552,135	843,023	3,662,942	-	-	169,926,248
CSJ SALAS: CIVIL, PENAL, CONSTITUCIONAL Y DE LO CONTENCIOSO ADMINISTRATIVO.	157,726,273	31,277,867	17,779,631	921,031	1,702,541	-	-	209,407,343
INSCRIPCIÓN Y CERTIFICACIONES	131,045,357	23,839,240	11,174,411	1,135,468	969,506	-	-	168,163,982
DEFENSORÍA PÚBLICA	133,232,356	23,357,548	15,420,418	2,859,898	-	-	-	174,870,220
INSTITUTO DE MEDICINA LEGAL	67,613,451	17,259,464	35,225,128	2,335,988	-	-	-	122,434,031
<b>TOTAL</b>	<b>2,039,630,455</b>	<b>692,025,603</b>	<b>353,933,119</b>	<b>425,700,000</b>	<b>7,132,783</b>	<b>-</b>	<b>-</b>	<b>3,518,421,960</b>

### DETALLE DE CARGOS

De acuerdo al tipo de función, la distribución de cargos, es el siguiente :

Tipo de Cargos	Cantidad	Monto Anual
Servicios a la Producción	53	5,057,616
Servicios Administrativos	1,883	190,605,424
Servicios Generales	1,800	106,844,605
Servicios de Salud	112	26,252,963
Técnicos Científicos	2,754	344,397,860
Dirección	904	277,224,265
<b>Total</b>	<b>7,506</b>	<b>950,382,733</b>

### DESCRIPCIÓN DE PROGRAMAS

#### PROGRAMA 001 : ACTIVIDADES CENTRALES

Conformado por el Consejo Nacional de Administración y Carrera Judicial, quien coordina, planifica y ejecuta las políticas administrativas y financieras del Poder Judicial, así como dirigir la carrera judicial. Además de conocer, investigar y resolver en lo que le competa, las infracciones al régimen disciplinario en que incurran los funcionarios de carrera judicial basados en la Ley N°. 501, Ley de Carrera Judicial y acuerdos firmados por el Consejo Nacional de Administración y Carrera Judicial. Así mismo de apoyo administrativo, orientados a la prestación de la logística requerida por todas las instancias y dependencias que conforman el Poder Judicial. Además organiza, coordina y controla los recursos humanos, materiales y financieros de la Institución, con el propósito de asegurar la racionalidad del gasto y la eficacia en el servicio.

#### METAS

Descripción	Unidad de Medida	Cantidad
Construcción y ampliación de infraestructura para la administración de justicia	Metro cuadrado	15,016.6

# CORTE SUPREMA DE JUSTICIA

## PROGRAMA 011 : ADMINISTRACIÓN DE JUSTICIA

Tiene bajo su responsabilidad el desarrollo eficaz de la función jurisdiccional, mediante el ejercicio correcto del derecho y la obligación de aplicar la ley en la tramitación y resolución de los juicios civiles, penales, laborales, mercantiles, de la propiedad y agrarios que sean de su competencia. Lo constituyen los juzgados locales de lo civil, locales de lo penal y locales únicos; juzgados de distrito: civil, penal, laboral, adolescentes, familia y tribunales de apelación. A nivel superior, además de conocer los recursos de lo contencioso administrativo, le corresponde corregir los posibles excesos de los otros poderes del estado, a través del conocimiento y resolución de los Recursos de Amparo y resguardar la Constitucionalidad de las Leyes mediante sentencias que resuelven los Recursos por Inconstitucionalidad.

### METAS

Descripción	Unidad de Medida	Cantidad
Sentencias y resoluciones por instancias y materias	Sentencia y resolución	579,030.0

## SUBPROGRAMA 001 : JUZGADOS LOCALES DE LO CIVIL, LOCALES DE LO PENAL, Y LOCALES ÚNICOS.

Los juzgados locales de lo Civil, tienen la facultad de conocer y resolver sobre las demandas de menos cuantías; los juzgados de lo penal son los que resuelven causas por delitos menos graves y faltas que se diferencian por razón de la pena; y Juzgados Locales Únicos se encuentran en los municipios y resuelven todas las materias, con excepción de la especial de los adolescentes.

### METAS

Descripción	Unidad de Medida	Cantidad
Sentencias y resoluciones civiles en los juzgados locales.	Sentencia y resolución	64,463.0
Sentencias y resoluciones de asuntos de familia en Juzgados Locales.	Sentencia y resolución	56,516.0
Sentencias y resoluciones penales en los juzgados locales.	Sentencia y resolución	179,025.0
Sentencias y resoluciones de asuntos laborales en Juzgados Locales.	Sentencia y resolución	617.0

## SUBPROGRAMA 002 : JUZGADOS DE DISTRITO: CIVIL, PENAL, LABORAL, ADOLESCENTES, FAMILIA Y VIOLENCIA.

Los juzgados de Distrito Civil, penal, laboral, adolescencia, familia y violencia, los cuales resuelven sentencias dictadas por los judiciales locales en materia civil, penal y laboral, asuntos de previsión y seguridad social.

### METAS

Descripción	Unidad de Medida	Cantidad
Sentencias y resoluciones de juzgados distrito civiles.	Sentencia y resolución	40,392.0
Sentencias y resoluciones de juzgados distrito penales.	Sentencia y resolución	138,935.0
Sentencias y resoluciones de juzgados distrito de adolescentes.	Sentencia y resolución	4,792.0
Sentencias y resoluciones de juzgados distrito laborales.	Sentencia y resolución	22,422.0
Sentencias y resoluciones de juzgados distrito de familia.	Sentencia y resolución	44,888.0

## SUBPROGRAMA 003 : JUZGADO DE EJECUCIÓN DE SENTENCIA Y VIGILANCIA PENITENCIARIA.

Tiene como objetivo controlar que las penas y medidas de seguridad se ejecuten, observando sus finalidades de conformidad a la Constitución y las Leyes.

# CORTE SUPREMA DE JUSTICIA

## METAS

Descripción	Unidad de Medida	Cantidad
Autos resolutivos de asuntos en Juzgados de Ejecución.	Auto resolutivo	5,690.0
Realización de visitas a Centros Penitenciarios.	Visita	928.0

### SUBPROGRAMA 004 : TRIBUNAL DE APELACIÓN: CIVIL, PENAL, LABORAL, FAMILIA Y VIOLENCIA.

Le compete conocer y resolver en segunda instancia de los recursos en contra de las sentencias dictadas por los juzgados de distritos, así mismo resolver de hecho, amparo y de exhibición personal y revisión en materia penal.

## METAS

Descripción	Unidad de Medida	Cantidad
Sentencias de asuntos en apelaciones.	Sentencia	12,794.0
Resoluciones de recursos y otros trámites en Tribunales de Apelaciones.	Resolución	5,821.0

### SUBPROGRAMA 005 : CSJ SALAS: CIVIL, PENAL, CONSTITUCIONAL Y DE LO CONTENCIOSO ADMINISTRATIVO.

Resuelven asuntos sometidos a su decisión por materia, sean recursos, solicitudes y conflictos de competencia, entre otros.

## METAS

Descripción	Unidad de Medida	Cantidad
Sentencias de casación en las salas de la CSJ.	Sentencia	2,534.0
Resoluciones de recursos y otros trámites en las Salas de la CSJ.	Resolución	141.0

### PROGRAMA 012 : INSCRIPCIÓN Y CERTIFICACIONES

Lo conforman los Registros Públicos a Nivel Nacional, quienes son los encargados de dar legalidad de todo lo referido a la materia registral.

## METAS

Descripción	Unidad de Medida	Cantidad
Emisión de certificaciones.	Certificación	172,577.0
Inscripciones de derechos reales, mercantiles, prendas y agrarias.	Inspección	153,696.0

### PROGRAMA 013 : DEFENSORÍA PÚBLICA

La función principal de la Defensoría Pública es de proveer un defensor público cuando se lo soliciten verbalmente o por escrito, a las personas que no tengan capacidad económica, previamente comprobada para sufragar los gastos de un abogado particular y que estuviesen imputada o procesada penalmente, así como de un abogado a las o los demandantes de alimentos o litigantes en lo civil, mercantil, penal, derecho de familia y agrario o trabajadores en lo laboral.

## METAS

Descripción	Unidad de Medida	Cantidad
Admisión de asuntos por la defensoría pública.	Asunto admitido	68,482.0
Defensores públicos capacitados.	Defensor Público	367.0
Asuntos defendidos por la defensoría pública.	Asunto defendido	65,468.0

## CORTE SUPREMA DE JUSTICIA

### PROGRAMA 014 : INSTITUTO DE MEDICINA LEGAL

Está integrado por todas las Clínicas Forenses Departamentales y el Instituto de Medicina Legal de Managua. A estas dependencias le corresponde auxiliar a los Juzgados, Tribunales, Policía Nacional y Ministerio Público, para esclarecer un delito o falta cometida en cualquier parte del territorio.

#### METAS

Descripción	Unidad de Medida	Cantidad
Dictámenes de médicos forenses emitidos.	Dictamen Forence	88,200.0

### PROGRAMA 015 : REGISTRO PUBLICO DE GARANTIAS MOBILIARIAS

Tiene como objetivo dimensionar los componentes operativos y administrativos requeridos para la puesta en marcha del Registro Público de Garantías Mobiliarias (RPGM), el cual será integrante del Sistema Nacional de Registros, como condiciones para la implementación de la Ley No.936., y tomando como referencia una gestión institucional basada en la conectividad, comunicación y tecnología.

#### DETALLE DE GASTO DE CAPITAL (PROYECTOS Y OTROS) (Córdobas)

NOMBRE Y FUENTE DE FINANCIAMIENTO	ASIGNACIÓN 2018
<b>PROYECTO</b>	<b>380,658,406</b>
<b>PROGRAMA 001 : ACTIVIDADES CENTRALES</b>	
<b>AMPLIACIÓN DEL COMPLEJO DE LA CORTE SUPREMA DE JUSTICIA EN MANAGUA</b>	<b>9,280,000</b>
Rentas del Tesoro	9,280,000
<b>PROGRAMA 011 : ADMINISTRACIÓN DE JUSTICIA</b>	
<b>CONSTRUCCIÓN DEL COMPLEJO JUDICIAL DEPARTAMENTAL EN BOACO</b>	<b>8,371,731</b>
Rentas del Tesoro	8,371,731
<b>CONSTRUCCIÓN DEL COMPLEJO JUDICIAL EN NUEVA GUINEA</b>	<b>16,150,422</b>
Rentas del Tesoro	16,150,422
<b>CONSTRUCCIÓN DEL COMPLEJO JUDICIAL EN ACOYAPA</b>	<b>19,319,187</b>
Rentas del Tesoro	19,319,187
<b>CONSTRUCCIÓN DEL COMPLEJO JUDICIAL EN TIPITAPA</b>	<b>21,957,658</b>
Rentas del Tesoro	21,957,658
<b>AMPLIACIÓN DEL COMPLEJO JUDICIAL DEPARTAMENTAL EN MATAGALPA</b>	<b>12,069,750</b>
Rentas del Tesoro	12,069,750
<b>CONSTRUCCIÓN DEL COMPLEJO JUDICIAL EN EL RAMA</b>	<b>47,052,379</b>
Rentas del Tesoro	47,052,379
<b>CONSTRUCCIÓN DEL COMPLEJO JUDICIAL EN SIUNA</b>	<b>54,089,980</b>
Rentas del Tesoro	54,089,980
<b>CONSTRUCCIÓN DEL COMPLEJO JUDICIAL DEPARTAMENTAL EN CARAZO</b>	<b>69,542,000</b>
Rentas del Tesoro	69,542,000
<b>AMPLIACIÓN DEL COMPLEJO JUDICIAL EN BLUEFIELDS</b>	<b>30,500,000</b>
Rentas del Tesoro	30,500,000
<b>AMPLIACIÓN DEL COMPLEJO JUDICIAL CENTRAL EN MANAGUA</b>	<b>32,025,000</b>
Rentas del Tesoro	32,025,000
<b>AMPLIACIÓN DEL COMPLEJO JUDICIAL EN CHINANDEGA</b>	<b>13,420,000</b>
Rentas del Tesoro	13,420,000

# CORTE SUPREMA DE JUSTICIA

## DETALLE DE GASTO DE CAPITAL (PROYECTOS Y OTROS) (Córdoba)

<b>NOMBRE Y FUENTE DE FINANCIAMIENTO</b>	<b>ASIGNACIÓN 2018</b>
<b>AMPLIACIÓN DEL COMPLEJO JUDICIAL EN RIVAS</b>	<b>13,420,000</b>
Rentas del Tesoro	13,420,000
<b>AMPLIACIÓN DEL COMPLEJO JUDICIAL EN LEÓN</b>	<b>33,460,299</b>
Rentas del Tesoro	33,460,299
<b><u>OTROS</u></b>	<b>45,041,594</b>
<b>PROGRAMA 001 : ACTIVIDADES CENTRALES</b>	
<b>EQUIPO DE TRANSPORTE, TRACCIÓN Y ELEVACIÓN</b>	<b>23,105,430</b>
Rentas del Tesoro	23,105,430
<b>EQUIPO DE COMPUTACIÓN</b>	<b>5,204,168</b>
Rentas del Tesoro	5,204,168
<b>PROGRAMA 011 : ADMINISTRACIÓN DE JUSTICIA</b>	
<b>EQUIPO DE TRANSPORTE, TRACCIÓN Y ELEVACIÓN</b>	<b>103,557</b>
Rentas del Tesoro	103,557
<b>EQUIPO DE COMPUTACIÓN</b>	<b>10,297,085</b>
Rentas del Tesoro	10,297,085
<b>PROGRAMA 012 : INSCRIPCIÓN Y CERTIFICACIONES</b>	
<b>EQUIPO DE TRANSPORTE, TRACCIÓN Y ELEVACIÓN</b>	<b>3,900</b>
Rentas del Tesoro	3,900
<b>EQUIPO DE COMPUTACIÓN</b>	<b>1,131,568</b>
Rentas del Tesoro	1,131,568
<b>PROGRAMA 013 : DEFENSORÍA PÚBLICA</b>	
<b>EQUIPO DE TRANSPORTE, TRACCIÓN Y ELEVACIÓN</b>	<b>84,058</b>
Rentas del Tesoro	84,058
<b>EQUIPO DE COMPUTACIÓN</b>	<b>2,775,840</b>
Rentas del Tesoro	2,775,840
<b>PROGRAMA 014 : INSTITUTO DE MEDICINA LEGAL</b>	
<b>EQUIPO DE TRANSPORTE, TRACCIÓN Y ELEVACIÓN</b>	<b>1,765,218</b>
Rentas del Tesoro	1,765,218
<b>EQUIPO DE COMPUTACIÓN</b>	<b>570,770</b>
Rentas del Tesoro	570,770
<b>TOTAL</b>	<b>425,700,000</b>
Rentas del Tesoro	425,700,000

# CORTE SUPREMA DE JUSTICIA

## ASIGNACIONES PRESUPUESTARIAS POR OBJETO DEL GASTO

(Córdobas)

TIPO DE GASTO	GRUPO	RENLÓN	CONCEPTO	CRÉDITOS PRESUPUESTARIOS	FTES FINANC.
<b><u>GASTO CORRIENTE</u></b>					
	<b>1</b>	<b>SERVICIOS PERSONALES</b>		<b>2,039,630,455</b>	
		111	Salarios de personal permanente	950,382,733	11
		112	Décimo tercer mes personal permanente	89,139,077	11
		113	Aporte patronal personal permanente	187,697,039	11
		114	Horas extras personal permanente	10,961,755	11
		116	Retribución por antigüedad	98,312,293	11
		119	Otras retribuciones adicionales al personal permanente	198,495,654	11
		121	Salarios de personal transitorio	279,045,828	11
		123	Interinatos por licencia	31,836,346	11
		126	Décimo tercer mes personal no permanente	23,253,819	11
		127	Aporte patronal personal no permanente	2,016,436	11
		141	Pago por vacaciones	23,779,408	11
		144	Beneficios sociales al trabajador	128,810,069	11
		149	Otros beneficios y compensaciones	13,000,000	11
		199	Otros servicios personales	2,899,998	11
	<b>2</b>	<b>SERVICIOS NO PERSONALES</b>		<b>692,025,603</b>	
		211	Agua y alcantarillado	13,892,004	11
		212	Energía eléctrica	102,982,184	11
		213	Telefonía	8,804,398	11
		214	Internet	9,710,209	11
		215	Televisión y cable	172,824	11
		216	Servicios de correos	2,619,917	11
		219	Otros servicios básicos	846,323	11
		222	Arrendamientos de edificios y viviendas	6,459,741	11
		224	Arrendamientos de equipos de transporte	6,160,152	11
		225	Arrendamientos de equipos de producción	4,701,725	11
		228	Derechos sobre bienes intangibles	1,402,623	11
		231	Mantenimiento y reparación de edificios y viviendas	97,469,270	11
		234	Mantenimiento y reparación de equipos de transporte, tracción v elevación	48,761,269	11
		235	Mantenimiento y reparación de equipos de computación	6,272,470	11
		236	Mantenimiento y reparación de equipos de oficina	33,066,613	11
		243	Servicios profesionales especializados	1,040,004	11
		244	Servicios de capacitación	12,254,091	11



# CORTE SUPREMA DE JUSTICIA

## ASIGNACIONES PRESUPUESTARIAS POR OBJETO DEL GASTO

(Córdobas)

TIPO DE GASTO	GRUPO	RENLÓN	CONCEPTO	CRÉDITOS PRESUPUESTARIOS	FTES FINANC.
<b><u>GASTO CORRIENTE</u></b>					
	<b>2</b>	<b>SERVICIOS NO PERSONALES</b>			
		251	Servicios de transporte	1,561,131	11
		252	Servicios de almacenamiento	512,266	11
		253	Servicios de imprenta, publicaciones y reproducciones	10,084,426	11
		254	Servicios de publicidad y propaganda	11,187,581	11
		255	Primas y gastos de seguro	32,505,748	11
		256	Comisiones y gastos bancarios	87,403	11
		261	Pasajes para el interior	11,271,381	11
		262	Pasajes para el exterior	2,756,963	11
		263	Viáticos para el interior	96,104,926	11
		264	Viáticos para el exterior	1,203,152	11
		269	Otros pasajes y viáticos	840,000	11
		272	Tasas	534,640	11
		273	Derechos	16,000	11
		291	Servicios de ceremonial y protocolo	1,143,850	11
		292	Servicios de vigilancia y seguridad	1,275,600	11
		293	Servicios de limpieza y fumigación	3,413,447	11
		294	Gastos por sentencias judiciales o acuerdos extrajudiciales	8,156,333	11
		299	Otros servicios no personales	152,754,939	11
	<b>3</b>	<b>MATERIALES Y SUMINISTROS</b>		<b>353,933,119</b>	
		311	Alimentos y bebidas para personas	3,623,060	11
		315	Madera, corcho y sus manufacturas	184,232	11
		321	Hilados y telas	850,662	11
		322	Confecciones textiles	2,190,532	11
		323	Prendas de vestir	2,357,371	11
		331	Papel	23,366,666	11
		332	Productos de artes gráficas	3,188,067	11
		333	Productos de papel y cartón	11,864,410	11
		334	Libros, revistas y periódicos	1,717,064	11
		336	Especies, timbres y valores	480,806	11
		342	Artículos de cuero y calzados	829,858	11
		343	Artículos de caucho	452,138	11
		344	Llantas y neumáticos	16,308,123	11

# CORTE SUPREMA DE JUSTICIA

## ASIGNACIONES PRESUPUESTARIAS POR OBJETO DEL GASTO

(Córdobas)

TIPO DE GASTO	GRUPO	RENLÓN	CONCEPTO	CRÉDITOS PRESUPUESTARIOS	FTES FINANC.
<b><u>GASTO CORRIENTE</u></b>					
	<b>3</b>	<b>MATERIALES Y SUMINISTROS</b>			
		351	Productos químicos	730,058	11
		352	Productos farmacéuticos y medicinales	6,761,182	11
		355	Tintes, pinturas y colorantes	7,932,025	11
		356	Combustibles y lubricantes	116,684,402	11
		358	Productos de material plástico	2,562,606	11
		359	Otros productos químicos	31,239,733	11
		364	Herramientas menores	2,554,142	11
		369	Otros productos metálicos	2,519,756	11
		372	Productos de vidrio	158,235	11
		373	Productos de loza y porcelana	1,274,379	11
		379	Otros productos minerales no metálicos	20,596	11
		389	Otros productos minerales	24,842	11
		391	Útiles de oficina y educacionales	36,777,329	11
		392	Útiles de limpieza y productos sanitarios	5,108,387	11
		393	Repuestos y accesorios	12,389,408	11
		395	Utensilios de cocina y comedor	318,806	11
		396	Instrumental menor médico-quirúrgico y de laboratorio	16,410,711	11
		397	Accesorios y materiales eléctricos	5,414,965	11
		398	Material de defensa militar	1,247,279	11
		399	Material de seguridad	36,391,289	11
	<b>5</b>	<b>TRANSFERENCIAS, SUBSIDIOS Y DONACIONES CORRIENTES</b>		<b>7,132,783</b>	
		513	Otras pensiones específicas	7,132,783	11
		<b><u>TOTAL GASTO CORRIENTE</u></b>		<b>3,092,721,960</b>	
<b><u>GASTO DE CAPITAL</u></b>					
	<b>4</b>	<b>ACTIVOS NO FINANCIEROS</b>		<b>425,700,000</b>	
		424	Equipo de transporte, tracción y elevación	25,062,163	11
		427	Equipo de computación	19,979,431	11
		441	Construcciones y mejoras de bienes de dominio privado	380,658,406	11
		<b><u>TOTAL GASTO DE CAPITAL</u></b>		<b>425,700,000</b>	
<b>TOTAL CORTE SUPREMA DE JUSTICIA</b>				<b>3,518,421,960</b>	