

MINISTERIO DE TRANSPORTE E INFRAESTRUCTURA
ORGANIGRAMA 2018

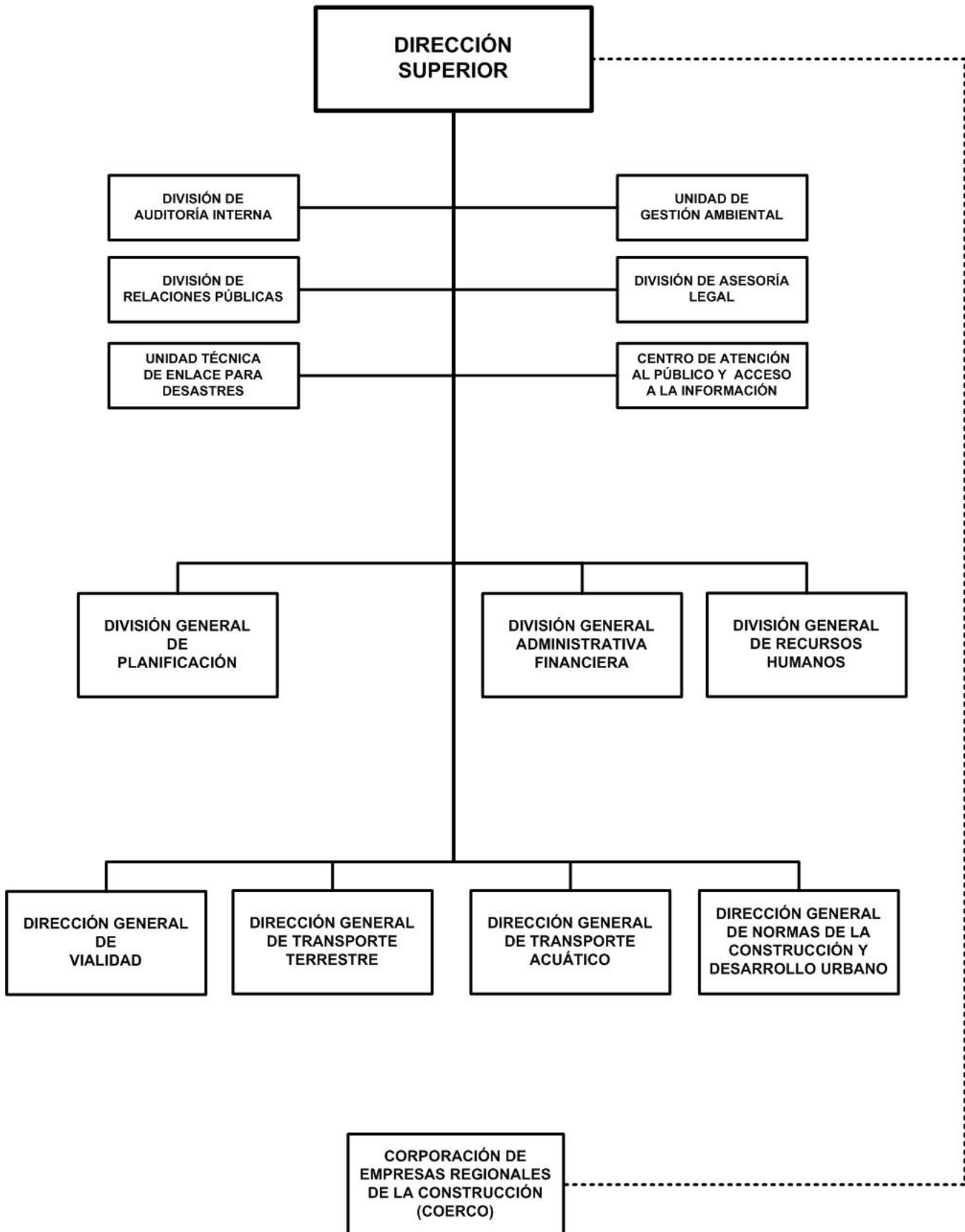

MINISTERIO DE TRANSPORTE E INFRAESTRUCTURA

POLÍTICA INSTITUCIONAL

Mejorar la infraestructura, el mantenimiento y servicio vial, brindando seguridad a los usuarios del transporte en sus diferentes modalidades.

Rehabilitar y mejorar las conexiones viales que sirven como corredores principales para el comercio, entre los polos de desarrollo y áreas de consumidores.

Desarrollar los caminos troncales rurales y secundarios de manera que sean más accesibles a las zonas productivas con los sectores comerciales.

Fortalecer la capacidades, para desarrollar, identificar e implementar soluciones óptimas que permitan la maximización de los recursos, garantizando la eficiencia y eficacia.

Determinar y proponer las reformas pertinentes en aquellas leyes que obstaculicen el cumplimiento de la Misión Institucional.

Regular y controlar el transporte de carga y pasajeros, con el fin de garantizar y preservar la inversión vial, para brindar un servicio de calidad a todos los usuarios.

Fortalecer la seguridad vial y los mecanismos de protección de las vías.

Transparentar los diferentes corredores para un mejor ordenamiento y disciplina operativa.

Promover la utilización generalizada de las normas emitidas, así como emitir nuevas normas para cubrir las debilidades existentes en materia de transporte e infraestructura, a fin de lograr la seguridad y comodidad de la ciudadanía en general.

ASIGNACIONES PRESUPUESTARIAS

El presupuesto de Ministerio de Transporte e Infraestructura asciende a C\$ 6,750,433,000 y su distribución por programa y clasificaciones del gasto se presenta a continuación.

CLASIFICACIÓN ECONÓMICA POR PROGRAMAS (Córdobas)

PROGRAMA	GASTOS		
	CORRIENTE	CAPITAL	TOTAL
ACTIVIDADES CENTRALES	220,881,441	4,500,000	225,381,441
PROYECTOS CENTRALES	-	21,404,723	21,404,723
NORMACIÓN Y CONTROL DE SERVICIOS DE TRANSPORTE TERRESTRE	73,161,474	-	73,161,474
NORMACIÓN Y CONTROL SERVICIOS, TRANSPORTE ACUÁTICO	26,955,745	5,050,000	32,005,745
CONSTRUCCIÓN DE CARRETERAS	94,100,381	5,189,632,379	5,283,732,760
CONSERVACIÓN DE LA RED VIAL	33,423,777	1,052,815,898	1,086,239,675
NORMACIÓN, REGULACIÓN, CONTROL Y ADMINISTRACIÓN VIAL	15,892,279	-	15,892,279
SERVICIOS DE NORMACIÓN, REGULACIÓN Y CONTROL DE LA CONSTRUCCIÓN Y DESARROLLO URBANO	12,614,903	-	12,614,903
TOTAL	477,030,000	6,273,403,000	6,750,433,000
RENTAS DEL TESORO	353,844,000	1,975,298,000	2,329,142,000
RENTAS CON DESTINO ESPECÍFICO	72,131,000	-	72,131,000
DONACIONES EXTERNAS	-	77,903,000	77,903,000
PRÉSTAMOS EXTERNOS	51,055,000	4,220,202,000	4,271,257,000

MINISTERIO DE TRANSPORTE E INFRAESTRUCTURA

CRÉDITOS PRESUPUESTARIOS POR GRUPO DE GASTO Y PROGRAMAS (Córdobas)

PROGRAMAS	SERVICIOS PERSONALES	SERVICIOS NO PERSONALES	MATERIALES Y SUMINISTROS	BIENES DE USO	TRANSFERENCIAS CORRIENTES	TRANSFERENCIAS DE CAPITAL	OTROS GASTOS	TOTAL
ACTIVIDADES CENTRALES	161,735,855	46,092,994	11,942,032	4,500,000	1,110,560	-	-	225,381,441
PROYECTOS CENTRALES	-	1,495,347	-	19,909,376	-	-	-	21,404,723
NORMACIÓN Y CONTROL DE SERVICIOS DE TRANSPORTE TERRESTRE	62,851,030	7,596,794	2,713,650	-	-	-	-	73,161,474
NORMACIÓN Y CONTROL DE SERVICIOS, TRANSPORTE ACUÁTICO	22,025,067	3,161,887	1,401,149	5,000,000	417,642	-	-	32,005,745
CONSTRUCCIÓN DE CARRETERAS	32,464,587	513,749,787	7,176,999	4,729,521,004	820,383	-	-	5,283,732,760
CONSERVACIÓN DE LA RED VIAL	38,614,945	12,064,117	2,632,381	1,032,928,232	-	-	-	1,086,239,675
NORMACIÓN, REGULACIÓN, CONTROL Y ADMINISTRACIÓN VIAL	11,665,681	3,097,400	1,129,198	-	-	-	-	15,892,279
SERVICIOS DE NORMACIÓN, REGULACIÓN Y CONTROL DE LA CONSTRUCCIÓN Y DESARROLLO URBANO	11,779,869	509,148	325,886	-	-	-	-	12,614,903
TOTAL	341,137,034	587,767,474	27,321,295	5,791,858,612	2,348,585	-	-	6,750,433,000

DETALLE DE CARGOS

De acuerdo al tipo de función, la distribución de cargos, es el siguiente :

Tipo de Cargos	Cantidad	Monto Anual
Servicios de Salud	6	690,826
Servicios Administrativos	126	21,300,624
Servicios a la Producción	67	5,840,246
Dirección	130	55,005,218
Técnicos Científicos	445	75,737,962
Servicios Generales	211	16,673,439
Total	985	175,248,315

DESCRIPCIÓN DE PROGRAMAS

PROGRAMA 001 : ACTIVIDADES CENTRALES

Es responsable de brindar apoyo logístico a los otros programas sustantivos del Ministerio, a fin de alcanzar las metas señaladas.

PROGRAMA 002 : PROYECTOS CENTRALES

Garantiza a lo interno de la Institución, el desarrollo de obras financiadas con Fondos del Gobierno Central, préstamos y donaciones de organismos nacionales o extranjeros, que permitirá un mejor desempeño en las actividades diarias de este Ministerio.

PROGRAMA 011 : NORMACIÓN Y CONTROL DE SERVICIOS DE TRANSPORTE TERRESTRE

Responsable de ordenar, coordinar y controlar el transporte terrestre intermunicipal, a través de la formulación de propuestas de políticas, planes, reglamentos, normas y demás disposiciones legales que regulen las operaciones de los prestatarios del sector transporte terrestre, con el objetivo de garantizar un servicio de calidad, comodidad, higiénico y seguro.

METAS

Descripción	Unidad de Medida	Cantidad
Certificado de operación y/o permisos provisionales emitidos	Certificado	1,805.0
Inspecciones mecánicas a los vehículos de transporte público terrestre intermunicipal de pasajeros	Inspección	7,863.0

MINISTERIO DE TRANSPORTE E INFRAESTRUCTURA

PROGRAMA 012 : NORMACIÓN Y CONTROL SERVICIOS, TRANSPORTE ACUÁTICO

Asume la responsabilidad de ordenar, coordinar y controlar con eficiencia y seguridad los servicios de Transporte Acuático, de la aplicación y cumplimiento de la Ley del Transporte Acuático y sus Normativas, así como la conservación del medio ambiente por medio de supervisiones e inspecciones y auditorías y el control de calidad en la construcción de terminales portuarias.

METAS

Descripción	Unidad de Medida	Cantidad
Inspecciones de control técnico y de seguridad a embarcaciones nacionales	Inspección	4,496.0
Elaboración de documentos de navegación	Documento	13,058.0

PROGRAMA 014 : CONSTRUCCIÓN DE CARRETERAS

Su misión es servir a la sociedad y a todos los sectores económicos, mediante la elaboración de estudios de factibilidad y diseños, administración, control y supervisión de los proyectos de construcción de infraestructura de transporte, en correspondencia al desarrollo económico, social y político del país. Elabora proyectos de Ley y normas relacionadas al uso y desarrollo de la red vial nacional, teniendo en cuenta la protección del medio ambiente, el control de los pesos y dimensiones del transporte de carga y el uso racional de los recursos naturales. Su objetivo principal es administrar y supervisar los proyectos de preinversión e inversión en obras viales, como caminos, carreteras y puentes, mediante unidades ejecutoras, financiadas con fondos del Gobierno Central, préstamos y/o donaciones de organismos nacionales o extranjeros, garantizando que los proyectos se ejecuten según el tiempo estipulado, los costos contratados y la calidad esperada.

METAS

Descripción	Unidad de Medida	Cantidad
Porcentaje de estudios y diseños de proyectos de infraestructura vial y transporte	Porcentaje	27.0
Cantidad de kilómetros ampliados en la red vial pavimentada (asfaltada, adoquinada y concreto)	Kilometro	162.0
Cantidad de kilómetros de carreteras rehabilitadas o mejoradas de la Red Vial Pavimentada	Kilometro	8.0
Número de puntos críticos atendidos para mejorar la seguridad vial	Punto crítico	16.0
Reconstrucción y reemplazo de puentes	Metro Lineal	119.0
Cantidad de kilómetros de reforzamiento de la carpeta asfáltica	Kilometro	20.0
Avance en porcentaje en la construcción de puentes	Porcentaje	30.0

PROGRAMA 015 : CONSERVACIÓN DE LA RED VIAL

Es el responsable de implementar y ejecutar actividades necesarias para el mantenimiento y conservación de la red vial nacional y mantener en gran medida el buen estado de los caminos, priorizando los tramos con mayor deterioro.

METAS

Descripción	Unidad de Medida	Cantidad
Mantenimiento y reparación de puentes	Metro Lineal	323.0
Cantidad en metros lineal de obras de drenaje menor en puntos específicos	Metro Lineal	370.0
Cantidad de kilómetros conservados de la red vial pavimentada no mantenible por el FOMAV	Kilometro	89.0
Cantidad de kilómetros conservados de la red vial no pavimentada no mantenible por el FOMAV	Kilometro	624.0

MINISTERIO DE TRANSPORTE E INFRAESTRUCTURA

PROGRAMA 016 : NORMACIÓN, REGULACIÓN, CONTROL Y ADMINISTRACIÓN VIAL

Es responsable de recopilar, emitir, controlar y regular las normas, en función de los pesos y dimensiones, conteos volumétricos, seguridad vial y costos de operación de la red vial nacional. De igual, la emisión de datos necesarios que permitan la toma de decisiones, a fin de definir dónde, cómo y cuándo actuar para optimizar el rendimiento del pavimento existente a un costo mínimo para un mantenimiento adecuado.

METAS

Descripción	Unidad de Medida	Cantidad
Vehículos controlados en básculas	Vehículo	213,282.0

PROGRAMA 017 : SERVICIOS DE NORMACIÓN, REGULACIÓN Y CONTROL DE LA CONSTRUCCIÓN Y DESARROLLO URBANO

Proponer y actualizar Anteproyectos de Ley, Reglamentos y Normas Técnicas que regulen las actividades de diseño, construcción y desarrollo urbano, así como controlar la calidad de los materiales.

METAS

Descripción	Unidad de Medida	Cantidad
Pruebas de laboratorio para materiales de construcción, suelos y mezclas asfálticas	Prueba	3,600.0
Licencias de operación y constancias de operación para empresas constructoras y consultoras	Licencia	1,800.0

DETALLE DE GASTO DE CAPITAL (PROYECTOS Y OTROS) (Córdobas)

NOMBRE Y FUENTE DE FINANCIAMIENTO	ASIGNACIÓN 2018
PROYECTO	6,263,903,000
PROGRAMA 002 : PROYECTOS CENTRALES	
REHABILITACIÓN DE LAS OFICINAS DE LA DIRECCIÓN GENERAL DE VIALIDAD DEL MTI	21,404,723
Rentas del Tesoro	1,411,000
Préstamos Externos, Banco Interamericano de Desarrollo	19,993,723
PROGRAMA 012 : NORMACIÓN Y CONTROL SERVICIOS, TRANSPORTE ACUÁTICO	
REHABILITACIÓN DE ESPIGÓN ROCOSO Y DIQUE DE ARENA EN EL PUERTO CORINTO	5,000,000
Rentas del Tesoro	5,000,000
CONSTRUCCIÓN DEL PUERTO DE BLUEFIELDS	50,000
Rentas del Tesoro	50,000
PROGRAMA 014 : CONSTRUCCIÓN DE CARRETERAS	
MEJORAMIENTO DEL TRAMO DE CARRETERA SAN SEBASTIÁN DE YALÍ - CONDEGA	5,000
Rentas del Tesoro	5,000
MEJORAMIENTO DEL CAMINO SAN JUAN DE LIMAY - ACHUAPA	5,000
Rentas del Tesoro	5,000
MEJORAMIENTO DEL CAMINO RURAL ENTRE NACIONES UNIDAS - BLUEFIELDS	693,728,893
Rentas del Tesoro	477,824,416
Préstamos Externos, Banco Interamericano de Desarrollo	215,904,477
MEJORAMIENTO DE LA CARRETERA NEJAPA - EL CRUCERO - DIRIAMBÁ - JINOTEPE - NANDAIME	309,673,855
Rentas del Tesoro	9,848,294
Préstamos Externos, Banco Centroamericano de Integración Económica	299,825,561
FORTALECIMIENTO DE CAPACIDADES PARA ADAPTACIÓN AL CAMBIO CLIMÁTICO	77,903,000
Donaciones Externas, Fondo Nórdico de Desarrollo	77,903,000

MINISTERIO DE TRANSPORTE E INFRAESTRUCTURA

DETALLE DE GASTO DE CAPITAL (PROYECTOS Y OTROS)

(Córdoba)

NOMBRE Y FUENTE DE FINANCIAMIENTO	ASIGNACIÓN 2018
CONSTRUCCIÓN DE INFRAESTRUCTURA VIAL PARA LA REDUCCIÓN DE LA VULNERABILIDAD AL CAMBIO CLIMÁTICO SOBRE LA RUTA CHINANDEGA - GUASAULE	1,200,100
Rentas del Tesoro	177,300
Préstamos Externos, Banco Interamericano de Desarrollo	1,022,800
CONSTRUCCIÓN DE OBRAS DE SEGURIDAD VIAL EN LAS CARRETERAS DE NICARAGUA	47,751,410
Rentas del Tesoro	15,372,520
Préstamos Externos, Banco Interamericano de Desarrollo	24,490,590
Préstamos Externos, Banco Mundial	7,888,300
MEJORAMIENTO DEL TRAMO DE CARRETERA ROTONDA JEAN PAUL GENIE - ROTONDA TICUANTEPE	24,000,000
Rentas del Tesoro	24,000,000
MEJORAMIENTO DE LA CARRETERA LA GARITA - EMPALME TIPITAPA	155,542,334
Rentas del Tesoro	2,801,166
Préstamos Externos, Banco Mundial	152,741,168
MEJORAMIENTO DEL CAMINO LA CALIFORNIA - SAN DIEGO EN EL MUNICIPIO DE VILLA EL CARMEN	14,000,000
Rentas del Tesoro	14,000,000
CONSTRUCCIÓN DE LA CARRETERA TICUANTEPE - SANTO DOMINGO - SAN JUDAS - NEJAPA	127,391,008
Rentas del Tesoro	103,939,464
Préstamos Externos, Fondo de Cooperación para el Desarrollo Económico	23,451,544
MEJORAMIENTO DEL CAMINO EL BOQUETE - SANTA ANA EN LOS MUNICIPIOS DE EL CRUCERO Y VILLA CARLOS FONSECA	35,437,978
Rentas del Tesoro	30,432,978
Préstamos Externos, Banco Centroamericano de Integración Económica	5,005,000
MEJORAMIENTO DEL CAMINO MALACATOYA - EL PAPAYAL	151,429,180
Rentas del Tesoro	1,597,388
Préstamos Externos, Banco Centroamericano de Integración Económica	149,831,792
MEJORAMIENTO DE LA CARRETERA MULUKUKÚ - SIUNA	280,253,239
Rentas del Tesoro	34,167,470
Préstamos Externos, Banco Centroamericano de Integración Económica	246,085,769
MEJORAMIENTO DEL CAMINO QUILALÍ - EMPALME PANALÍ - WIWILÍ DE NUEVA SEGOVIA	5,000
Rentas del Tesoro	5,000
MEJORAMIENTO DE LA CARRETERA EMPALME CERRO VERDE - EMPALME EL PORTILLO	31,845,001
Rentas del Tesoro	30,404,898
Préstamos Externos, Banco Centroamericano de Integración Económica	1,440,103
MEJORAMIENTO DEL CAMINO EL JÍCARO - MURRA EN EL DEPARTAMENTO DE NUEVA SEGOVIA	150,346,908
Rentas del Tesoro	3,901,529
Préstamos Externos, Banco Centroamericano de Integración Económica	146,445,379
MEJORAMIENTO DE LA CARRETERA CHINANDEGA - GUASAULE	4,800,330
Rentas del Tesoro	709,140
Préstamos Externos, Banco Interamericano de Desarrollo	4,091,190
MEJORAMIENTO DEL CAMINO LA PAZ CENTRO - EMPALME PUERTO SANDINO	170,683,194
Rentas del Tesoro	9,288,171
Préstamos Externos, Banco Centroamericano de Integración Económica	161,395,023
MEJORAMIENTO DE LA CARRETERA LAS PIEDRECITAS (KM 6+830) - MATEARE	199,439,608
Rentas del Tesoro	4,224,752

MINISTERIO DE TRANSPORTE E INFRAESTRUCTURA

DETALLE DE GASTO DE CAPITAL (PROYECTOS Y OTROS)

(Córdobas)

NOMBRE Y FUENTE DE FINANCIAMIENTO	ASIGNACIÓN 2018
Préstamos Externos, Banco Mundial	195,214,856
MEJORAMIENTO DEL ACCESO A LA CIUDAD DE CHINANDEGA	256,769
Rentas del Tesoro	47,771
Préstamos Externos, Banco Interamericano de Desarrollo	208,998
MEJORAMIENTO DEL CAMINO MALACATOYA - VICTORIA DE JULIO	85,010,000
Préstamos Externos, Banco Centroamericano de Integración Económica	85,010,000
MEJORAMIENTO DEL CAMINO PANTASMA - WIWILÍ	215,756,425
Rentas del Tesoro	7,745,440
Préstamos Externos, Banco Interamericano de Desarrollo	208,010,985
MEJORAMIENTO DEL CAMINO LOS CHINAMOS - EL AYOTE	341,694,544
Préstamos Externos, Banco Interamericano de Desarrollo	341,694,544
MEJORAMIENTO DEL CAMINO EMPALME TERRABONA - TERRABONA	1,000,000
Préstamos Externos, Banco Centroamericano de Integración Económica	1,000,000
MEJORAMIENTO DEL CAMINO EL RAMA - EMPALME KUKRA HILL - LAGUNA DE PERLAS	422,984,048
Rentas del Tesoro	6,570,067
Préstamos Externos, Banco Centroamericano de Integración Económica	416,413,981
MEJORAMIENTO DE LA CARRETERA RÍO BLANCO - BOCANA DE PAÍWAS	5,000
Rentas del Tesoro	5,000
CONSTRUCCIÓN DEL PUENTE MULUKUKÚ	5,000
Rentas del Tesoro	5,000
CONSTRUCCIÓN DEL PUENTE PRINZAPOLKA	5,000
Rentas del Tesoro	5,000
MEJORAMIENTO DE LOS ACCESOS VIALES A LA CIUDAD DE LEÓN	5,000
Rentas del Tesoro	5,000
MEJORAMIENTO DE LA CARRETERA ROSITA- PUERTO CABEZAS EN LA REGIÓN AUTÓNOMA DE LA COSTA CARIBE NORTE	6,412,769
Rentas del Tesoro	6,412,769
MEJORAMIENTO DE LA CARRETERA TIPITAPA-EMPALME SAN BENITO	590,567
Rentas del Tesoro	109,873
Préstamos Externos, Banco Interamericano de Desarrollo	480,694
MEJORAMIENTO DEL CAMINO LA ESPERANZA - WAPÍ - EL TORTUGUERO	279,481,300
Préstamos Externos, Banco Interamericano de Desarrollo	279,481,300
MEJORAMIENTO DE LA CARRETERA MUY MUY - MATIGUÁS - RÍO BLANCO	366,295,002
Rentas del Tesoro	24,210,772
Préstamos Externos, Banco Centroamericano de Integración Económica	342,084,230
CONSTRUCCIÓN DEL PUENTE LABÚ	5,000
Rentas del Tesoro	5,000
CONSTRUCCIÓN DEL PUENTE LISAWÉ	5,000
Rentas del Tesoro	5,000
MEJORAMIENTO DEL CAMINO BOCANA DE PAIWAS-VILLA SIQUIA	625,972
Rentas del Tesoro	625,972
MEJORAMIENTO DEL CAMINO EMPALME MASIGÜE - EMPALME LA CORONA	592,130
Rentas del Tesoro	592,130

MINISTERIO DE TRANSPORTE E INFRAESTRUCTURA

DETALLE DE GASTO DE CAPITAL (PROYECTOS Y OTROS)

(Córdoba)

NOMBRE Y FUENTE DE FINANCIAMIENTO	ASIGNACIÓN 2018
MEJORAMIENTO DEL CAMINO EL PORTÓN - SANTA ELISA - EMPALME LA CORONA	1,378,570
Rentas del Tesoro	1,378,570
MEJORAMIENTO DEL CAMINO EMPALME WANA WANA - SAN PEDRO DEL NORTE	4,290,505
Rentas del Tesoro	4,290,505
MEJORAMIENTO DEL CAMINO MACUELIZO - SANTA MARÍA EN EL DEPARTAMENTO DE NUEVA SEGOVIA	62,731,079
Rentas del Tesoro	1,192,710
Préstamos Externos, Banco Mundial	61,538,369
MEJORAMIENTO DEL CAMINO EL COMEJÉN - WASLALA	131,567,108
Rentas del Tesoro	9,567,790
Préstamos Externos, Banco Interamericano de Desarrollo	121,999,318
CONSTRUCCIÓN DEL PUENTE WIWILÍ	2,941,671
Rentas del Tesoro	515,459
Préstamos Externos, Banco Interamericano de Desarrollo	2,426,212
CONSTRUCCIÓN DEL PUENTE PANALOYA SOBRE EL TRAMO GRANADA - MALACATOYA	60,000,000
Rentas del Tesoro	60,000,000
CONSTRUCCIÓN DEL PUENTE MONTEFRESCO ENTRE LOS MUNICIPIOS DE MANAGUA - TIPITAPA	50,000,000
Rentas del Tesoro	50,000,000
MEJORAMIENTO DEL CAMINO EMPALME EL REGADÍO - SAN JUAN DE LIMAY EN EL DEPARTAMENTO DE ESTELÍ	152,941,794
Rentas del Tesoro	5,464,069
Préstamos Externos, Banco Centroamericano de Integración Económica	147,477,725
MEJORAMIENTO DEL CAMINO CUAPA - LA LIBERTAD	3,660,123
Rentas del Tesoro	3,660,123
MEJORAMIENTO DE PUNTOS CRÍTICOS EN EL CARRIL DE ASCENSO DEL TRAMO NEJAPA - IZAPA	1,236,286
Rentas del Tesoro	1,236,286
CONSTRUCCIÓN DEL PUENTE CUISALÁ	5,000
Rentas del Tesoro	5,000
CONSTRUCCIÓN DEL PUENTE BANACRUZ	5,000
Rentas del Tesoro	5,000
MEJORAMIENTO DEL CAMINO OCHOMOGO-LAS SALINAS ENTRE LOS MUNICIPIOS DE NANDAIME Y TOLA	1,987,851
Préstamos Externos, Banco Interamericano de Desarrollo	1,987,851
MEJORAMIENTO DE LA CARRETERA LA CURVA - NUEVA GUINEA - NACIONES UNIDAS	8,788,424
Rentas del Tesoro	595,826
Préstamos Externos, Banco Interamericano de Desarrollo	8,192,598
MEJORAMIENTO DEL CAMINO SIUNA - ROSITA	5,000
Rentas del Tesoro	5,000
MEJORAMIENTO DE LA CARRETERA GRANADA - MALACATOYA	89,989,176
Rentas del Tesoro	1,192,710
Préstamos Externos, Banco Mundial	88,796,466
MEJORAMIENTO DEL CAMINO CÁRDENAS - COLÓN	89,989,176
Rentas del Tesoro	1,192,710
Préstamos Externos, Banco Mundial	88,796,466

MINISTERIO DE TRANSPORTE E INFRAESTRUCTURA

DETALLE DE GASTO DE CAPITAL (PROYECTOS Y OTROS)

(Córdoba)

NOMBRE Y FUENTE DE FINANCIAMIENTO	ASIGNACIÓN 2018
MEJORAMIENTO DEL CAMINO LA LIBERTAD - SAN PEDRO DE LÓVAGO	107,344,803
Rentas del Tesoro	1,812,920
Préstamos Externos, Banco Mundial	105,531,883
MEJORAMIENTO DEL CAMINO MORGAN POINT - LONG BAY - QUEEN HILL EN CORN ISLAND	11,033,036
Préstamos Externos, Banco Mundial	11,033,036
MEJORAMIENTO DEL CAMINO LAS VUELTAS - LAS CRUCES ENTRE LOS MUNICIPIOS DE EL JÍCARO Y QUILALÍ	106,763,729
Rentas del Tesoro	3,274,472
Préstamos Externos, Banco Centroamericano de Integración Económica	103,489,257
AMPLIACIÓN DE LA CARRETERA EMPALME TICUANTEPE-LA CONCEPCIÓN-SAN MARCOS-CUATRO ESQUINAS	2,481,191
Rentas del Tesoro	168,216
Préstamos Externos, Banco Interamericano de Desarrollo	2,312,975
AMPLIACIÓN DEL ACCESO AL PUESTO FRONTERIZO EL ESPINO EN EL MUNICIPIO DE SAN LUCAS	1,160,241
Rentas del Tesoro	90,115
Préstamos Externos, Banco Interamericano de Desarrollo	1,070,126
AMPLIACIÓN DEL ACCESO AL PUESTO FRONTERIZO LAS MANOS EN EL MUNICIPIO DE DIPILTO	1,319,490
Rentas del Tesoro	102,484
Préstamos Externos, Banco Interamericano de Desarrollo	1,217,006
AMPLIACIÓN DEL ACCESO AL PUESTO FRONTERIZO EL GUASAULE EN EL MUNICIPIO DE SOMOTILLO	697,282
Rentas del Tesoro	54,157
Préstamos Externos, Banco Interamericano de Desarrollo	643,125
AMPLIACIÓN DE LA CARRETERA EMPALME GUANACASTE-NANDAIME-RIVAS	5,838,098
Rentas del Tesoro	395,803
Préstamos Externos, Banco Interamericano de Desarrollo	5,442,295
MEJORAMIENTO DE LA CARRETERA DE ACCESO VIAL A LA CIUDAD DE JUIGALPA	662,617
Préstamos Externos, Banco Interamericano de Desarrollo	662,617
MEJORAMIENTO DE LA CARRETERA EMPALME PÁJARO NEGRO - EL TRIUNFO EN EL MUNICIPIO DEL ALMENDRO	4,292,046
Rentas del Tesoro	290,987
Préstamos Externos, Banco Interamericano de Desarrollo	4,001,059
CONSTRUCCIÓN DE LA CIRCUNVALACIÓN DE LA CIUDAD DE RIVAS	795,140
Préstamos Externos, Banco Interamericano de Desarrollo	795,140
MEJORAMIENTO DEL CAMINO EMPALME SAN GABRIEL-EMPALME LAS CRUCES EN EL DEPARTAMENTO DE JINOTEGA	1,666,482
Préstamos Externos, Banco Interamericano de Desarrollo	1,666,482
CONSTRUCCIÓN DE LA CARRETERA LITORAL DEL PACÍFICO ENTRE LOS DEPARTAMENTOS DE MANAGUA, CARAZO Y RIVAS	50,000
Rentas del Tesoro	50,000
MEJORAMIENTO DEL CAMINO EMPALME LA CORONA-SAN JOSÉ DE LA VEGA EN EL MUNICIPIO DE BOACO	1,645,579
Rentas del Tesoro	1,645,579
MEJORAMIENTO DEL CAMINO VILLA SANDINO-LA CAMPANA EN EL DEPARTAMENTO DE CHONTALES	2,915,515
Préstamos Externos, Banco Interamericano de Desarrollo	2,915,515
MEJORAMIENTO DEL CAMINO ESTELÍ - EMPALME LA QUIATA EN EL MUNICIPIO DE ESTELÍ	3,274,803
Rentas del Tesoro	3,274,803

MINISTERIO DE TRANSPORTE E INFRAESTRUCTURA

DETALLE DE GASTO DE CAPITAL (PROYECTOS Y OTROS)

(Córdoba)

NOMBRE Y FUENTE DE FINANCIAMIENTO	ASIGNACIÓN 2018
MEJORAMIENTO DE LA CARRETERA LA GARITA - ROTONDA EL COYOTEPE ENTRE LOS MUNICIPIOS DE MANAGUA Y MASAYA	5,000
Rentas del Tesoro	5,000
CONSTRUCCIÓN DEL PUENTE SAPOÁ	75,000,000
Rentas del Tesoro	75,000,000
PROGRAMA 015 : CONSERVACIÓN DE LA RED VIAL	
REVESTIMIENTO DE CARRETERAS	133,818,408
Rentas del Tesoro	133,818,408
REHABILITACIÓN DE CAMINOS INTERMUNICIPALES	404,350,000
Rentas del Tesoro	404,350,000
DRENAJE DE CARRETERAS	290,258,918
Rentas del Tesoro	290,258,918
MEJORAS EN LA CARRETERA RÍO BLANCO - PUERTO CABEZAS	100,000,000
Rentas del Tesoro	100,000,000
MEJORAMIENTO DE LA CARRETERA BOACO - MUY MUY - RÍO BLANCO	34,609,960
Rentas del Tesoro	394,100
Préstamos Externos, Banco Interamericano de Desarrollo	34,215,860
REHABILITACIÓN DE LA CARRETERA SAN LORENZO - MUHAN	89,778,612
Préstamos Externos, Banco Mundial	89,778,612
<u>OTROS</u>	9,500,000
PROGRAMA 001 : ACTIVIDADES CENTRALES	
EQUIPO DE OFICINA	2,000,000
Rentas del Tesoro	2,000,000
EQUIPO DE COMPUTACIÓN	2,500,000
Rentas del Tesoro	2,500,000
PROGRAMA 014 : CONSTRUCCIÓN DE CARRETERAS	
EQUIPO DE TRANSPORTE, TRACCIÓN Y ELEVACIÓN	3,960,210
Préstamos Externos, Banco Interamericano de Desarrollo	1,786,380
Préstamos Externos, Banco Mundial	2,173,830
EQUIPO DE COMPUTACIÓN	1,039,790
Préstamos Externos, Banco Interamericano de Desarrollo	1,039,790
TOTAL	6,273,403,000
Rentas del Tesoro	1,975,298,000
Donaciones Externas	77,903,000
Préstamos Externos	4,220,202,000

MINISTERIO DE TRANSPORTE E INFRAESTRUCTURA

ASIGNACIONES PRESUPUESTARIAS POR OBJETO DEL GASTO

(Córdobas)

TIPO DE GASTO	GRUPO	RENLÓN	CONCEPTO	CRÉDITOS PRESUPUESTARIOS	FTES FINANC.
<u>GASTO CORRIENTE</u>					
	1		SERVICIOS PERSONALES	322,216,319	
		111	Salarios de personal permanente	161,402,998	11
		111	Salarios de personal permanente	13,845,317	13
		112	Décimo tercer mes personal permanente	14,859,892	11
		112	Décimo tercer mes personal permanente	1,153,843	13
		113	Aporte patronal personal permanente	35,648,216	11
		113	Aporte patronal personal permanente	2,657,298	13
		114	Horas extras personal permanente	8,626,439	11
		114	Horas extras personal permanente	2,811,419	13
		116	Retribución por antigüedad	16,927,889	11
		116	Retribución por antigüedad	1,519,633	13
		119	Otras retribuciones adicionales al personal permanente	12,295,000	11
		119	Otras retribuciones adicionales al personal permanente	972,128	13
		121	Salarios de personal transitorio	14,607,783	13
		124	Jornales	1,667,629	13
		126	Décimo tercer mes personal no permanente	1,356,287	13
		127	Aporte patronal personal no permanente	3,339,008	13
		128	Horas extras personal transitorio	1,713,840	13
		144	Beneficios sociales al trabajador	16,206,286	11
		144	Beneficios sociales al trabajador	6,640,392	13
		149	Otros beneficios y compensaciones	1,562,984	11
		151	Aporte patronal al INATEC	1,684,881	11
		151	Aporte patronal al INATEC	717,157	13
	2		SERVICIOS NO PERSONALES	125,621,809	
		211	Agua y alcantarillado	828,180	11
		212	Energía eléctrica	17,858,122	11
		213	Telefonía	2,833,181	11
		214	Internet	1,831,091	11
		222	Arrendamientos de edificios y viviendas	3,053,919	11
		231	Mantenimiento y reparación de edificios y viviendas	4,115,911	11
		231	Mantenimiento y reparación de edificios y viviendas	1,000,503	13
		232	Mantenimiento y reparación de vías de comunicación	17,577,000	52
		234	Mantenimiento y reparación de equipos de transporte,	3,097,245	11

MINISTERIO DE TRANSPORTE E INFRAESTRUCTURA

ASIGNACIONES PRESUPUESTARIAS POR OBJETO DEL GASTO

(Córdobas)

TIPO DE GASTO	GRUPO	RENLÓN	CONCEPTO	CRÉDITOS PRESUPUESTARIOS	FTES FINANC.
<u>GASTO CORRIENTE</u>					
	2	SERVICIOS NO PERSONALES			
		tracción y elevación			
	234	Mantenimiento y reparación de equipos de transporte, tracción y elevación		568,000	13
	236	Mantenimiento y reparación de equipos de oficina		2,795,100	11
	239	Mantenimiento y reparación de otras maquinarias y equipos		36,900	11
	243	Servicios profesionales especializados		1,405,817	11
	243	Servicios profesionales especializados		15,968,347	52
	244	Servicios de capacitación		497,335	11
	244	Servicios de capacitación		216,219	13
	249	Otros servicios técnicos		510,000	11
	249	Otros servicios técnicos		858,600	13
	253	Servicios de imprenta, publicaciones y reproducciones		688,745	11
	253	Servicios de imprenta, publicaciones y reproducciones		1,853,000	13
	254	Servicios de publicidad y propaganda		230,860	11
	255	Primas y gastos de seguro		1,261,227	11
	259	Otros servicios comerciales y financieros		16,689,270	52
	261	Pasajes para el interior		619,436	11
	261	Pasajes para el interior		120,000	13
	262	Pasajes para el exterior		287,711	11
	262	Pasajes para el exterior		30,000	13
	263	Viáticos para el interior		17,839,912	11
	263	Viáticos para el interior		9,199,040	13
	264	Viáticos para el exterior		306,465	11
	264	Viáticos para el exterior		170,000	13
	291	Servicios de ceremonial y protocolo		200,000	11
	292	Servicios de vigilancia y seguridad		468,000	11
	293	Servicios de limpieza y fumigación		120,800	11
	293	Servicios de limpieza y fumigación		128,700	13
	299	Otros servicios no personales		243,225	11
	299	Otros servicios no personales		113,948	13

MINISTERIO DE TRANSPORTE E INFRAESTRUCTURA

ASIGNACIONES PRESUPUESTARIAS POR OBJETO DEL GASTO

(Córdobas)

TIPO DE GASTO	GRUPO	RENLÓN	CONCEPTO	CRÉDITOS PRESUPUESTARIOS	FTES FINANC.
<u>GASTO CORRIENTE</u>					
	3		MATERIALES Y SUMINISTROS	26,843,287	
		311	Alimentos y bebidas para personas	971,354	11
		311	Alimentos y bebidas para personas	152,170	13
		321	Hilados y telas	29,150	11
		322	Confecciones textiles	31,640	11
		322	Confecciones textiles	20,000	13
		323	Prendas de vestir	13,561	11
		331	Papel	977,249	11
		331	Papel	309,514	13
		332	Productos de artes gráficas	65,262	11
		332	Productos de artes gráficas	10,000	13
		333	Productos de papel y cartón	322,678	11
		333	Productos de papel y cartón	37,300	13
		334	Libros, revistas y periódicos	133,715	11
		336	Especies, timbres y valores	8,195	11
		342	Artículos de cuero y calzados	20,840	11
		343	Artículos de caucho	48,600	11
		344	Llantas y neumáticos	1,708,484	11
		344	Llantas y neumáticos	333,000	13
		354	Insecticidas, fungicidas y similares	55,244	11
		355	Tintes, pinturas y colorantes	51,812	11
		355	Tintes, pinturas y colorantes	50,000	13
		356	Combustibles y lubricantes	11,905,081	11
		356	Combustibles y lubricantes	1,094,000	13
		358	Productos de material plástico	30,348	11
		358	Productos de material plástico	25,000	13
		363	Estructuras metálicas acabadas	46,530	11
		364	Herramientas menores	78,410	11
		364	Herramientas menores	70,000	13
		369	Otros productos metálicos	33,081	11
		372	Productos de vidrio	9,885	11
		374	Productos de cemento, cal, asbesto y yeso	48,660	11
		384	Piedra, arcilla y arena	24,200	11

MINISTERIO DE TRANSPORTE E INFRAESTRUCTURA

ASIGNACIONES PRESUPUESTARIAS POR OBJETO DEL GASTO

(Córdobas)

TIPO DE GASTO	GRUPO	RENLÓN	CONCEPTO	CRÉDITOS PRESUPUESTARIOS	FTES FINANC.
<u>GASTO CORRIENTE</u>					
	3	MATERIALES Y SUMINISTROS			
		391	Útiles de oficina y educacionales	2,845,254	11
		391	Útiles de oficina y educacionales	968,013	13
		392	Útiles de limpieza y productos sanitarios	488,153	11
		392	Útiles de limpieza y productos sanitarios	30,000	13
		393	Repuestos y accesorios	1,939,105	11
		393	Repuestos y accesorios	827,492	13
		395	Utensilios de cocina y comedor	113,192	11
		395	Utensilios de cocina y comedor	28,000	13
		397	Accesorios y materiales eléctricos	389,990	11
		397	Accesorios y materiales eléctricos	499,125	13
	5	TRANSFERENCIAS, SUBSIDIOS Y DONACIONES CORRIENTES		2,348,585	
		514	Becas	820,383	52
		552	Transferencias y donaciones corrientes a organismos internacionales	1,110,560	11
		552	Transferencias y donaciones corrientes a organismos internacionales	417,642	13
		<u>TOTAL GASTO CORRIENTE</u>		477,030,000	
<u>GASTO DE CAPITAL</u>					
	1	SERVICIOS PERSONALES		18,920,715	
		121	Salarios de personal transitorio	11,050,635	11
		126	Décimo tercer mes personal no permanente	942,827	11
		127	Aporte patronal personal no permanente	2,531,988	11
		128	Horas extras personal transitorio	2,555,399	11
		129	Otras retribuciones adicionales personal no permanente	51,900	11
		143	Indemnización por cese de funciones	560,061	11
		144	Beneficios sociales al trabajador	240,591	11
		151	Aporte patronal al INATEC	987,314	11
	2	SERVICIOS NO PERSONALES		462,145,665	
		241	Estudios, investigaciones y análisis de factibilidad de proyectos de inversión	25,592,428	11
		241	Estudios, investigaciones y análisis de factibilidad de proyectos de inversión	39,132,670	51
		241	Estudios, investigaciones y análisis de factibilidad de proyectos de inversión	41,900,993	52
		242	Supervisión de obras	66,070,585	11
		242	Supervisión de obras	284,223,222	52

MINISTERIO DE TRANSPORTE E INFRAESTRUCTURA

ASIGNACIONES PRESUPUESTARIAS POR OBJETO DEL GASTO

(Córdobas)

TIPO DE GASTO	GRUPO	RENLÓN	CONCEPTO	CRÉDITOS PRESUPUESTARIOS	FTES FINANC.
<u>GASTO DE CAPITAL</u>					
	2		SERVICIOS NO PERSONALES		
		263	Viáticos para el interior	5,225,767	11
	3		MATERIALES Y SUMINISTROS	478,008	
		356	Combustibles y lubricantes	478,008	11
	4		ACTIVOS NO FINANCIEROS	5,791,858,612	
		421	Equipo de oficina	2,000,000	11
		424	Equipo de transporte, tracción y elevación	3,960,210	52
		427	Equipo de computación	2,500,000	11
		427	Equipo de computación	1,039,790	52
		441	Construcciones y mejoras de bienes de dominio privado	1,133,000	11
		441	Construcciones y mejoras de bienes de dominio privado	18,776,376	52
		442	Construcciones y mejoras de bienes de dominio público	1,853,377,497	11
		442	Construcciones y mejoras de bienes de dominio público	38,770,330	51
		442	Construcciones y mejoras de bienes de dominio público	3,870,301,409	52
			<u>TOTAL GASTO DE CAPITAL</u>	6,273,403,000	
TOTAL	MINISTERIO DE TRANSPORTE E INFRAESTRUCTURA			6,750,433,000	