

MINISTERIO DE EDUCACIÓN

ORGANIGRAMA 2018

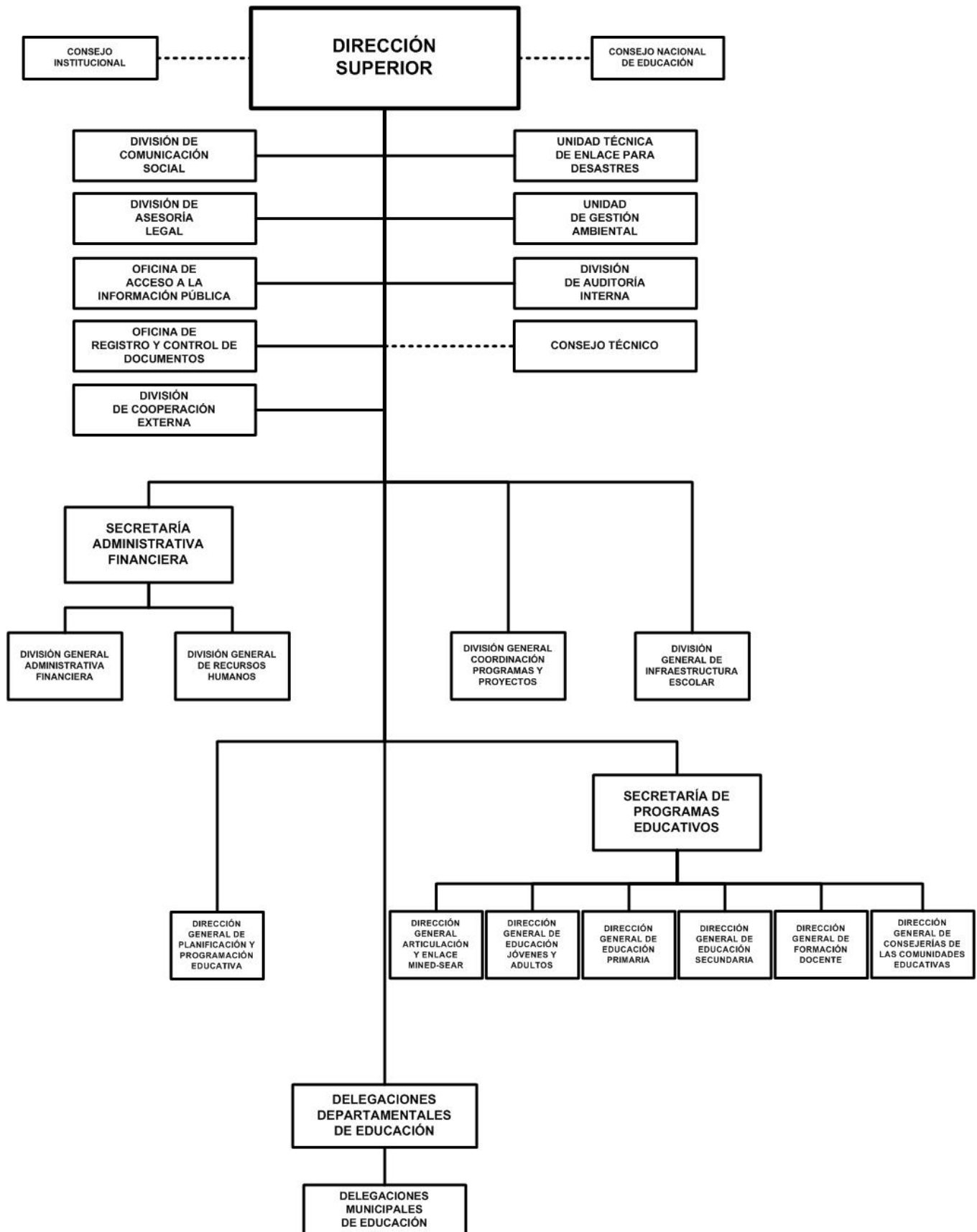

MINISTERIO DE EDUCACIÓN

POLÍTICA INSTITUCIONAL

Continuar garantizando el derecho humano a tener una educación gratuita e integral, con equidad y calidad como parte de la restitución de derechos a la niñez, adolescencia, juventud y población adulta, con una gestión participativa, para la formación de una ciudadanía sustentada en valores, que propicie el desarrollo personal, familiar, social, cultural, ambiental, laboral y productivo del país.

Incorporar más niñas y niños a la Educación Inicial, con la participación de la comunidad educativa y el protagonismo de la familia en las diferentes acciones educativas, para un adecuado desarrollo infantil, como parte del programa amor para los más chiquitos.

Continuar la entrega de la merienda escolar, los materiales y equipos mínimos a la niñez más necesitada para mejorar su desempeño escolar.

Mantener el proceso de dignificación de los ambientes escolares para el buen desarrollo de los procesos de enseñanza - aprendizaje, como parte de la restitución del derecho humano a la educación.

Continuar fortaleciendo el desarrollo humano e institucional de maestras y maestros mediante la capacitación permitiendo una gestión educativa eficiente y eficaz, para el fortalecimiento de la calidad educativa.

Restituir los derechos de niños, niñas y adolescentes con capacidades diferentes a través de las escuelas de Educación Especial, Educación Inclusiva en Escuelas Regulares y Educación Comunitaria para facilitar su aprendizaje y participación en igualdad de oportunidades.

Restituir los derechos de los adolescentes de las zonas rurales, a través de la continuidad de la modalidad de secundaria a distancia.

Seguir promoviendo la coordinación y articulación de la educación básica y media con los organismos, instancias del Gabinete de Gobierno y Consejos del Poder Ciudadano en su expresión organizativa y en todos los espacios del territorio nacional.

ASIGNACIONES PRESUPUESTARIAS

El presupuesto de Ministerio de Educación asciende a C\$ 14,685,085,000 y su distribución por programa y clasificaciones del gasto se presenta a continuación.

CLASIFICACIÓN ECONÓMICA POR PROGRAMAS (Córdoba)

PROGRAMA	GASTOS		
	CORRIENTE	CAPITAL	TOTAL
ACTIVIDADES CENTRALES	1,546,246,227	126,022,808	1,672,269,035
PROYECTOS CENTRALES	-	3,488,636	3,488,636
EDUCACIÓN PRIMARIA	8,496,158,202	478,531,952	8,974,690,154
EDUCACIÓN SECUNDARIA	1,881,553,379	681,252,400	2,562,805,779
EDUCACIÓN PREESCOLAR	763,153,498	28,023,030	791,176,528
EDUCACIÓN ESPECIAL	100,735,299	9,282,850	110,018,149
ALFABETIZACIÓN Y EDUCACIÓN DE ADULTOS	239,157,093	26,122,100	265,279,193
FORMACIÓN Y DESARROLLO PROFESIONAL DOCENTE	191,630,956	113,726,570	305,357,526
TOTAL	13,218,634,654	1,466,450,346	14,685,085,000
RENTAS DEL TESORO	12,169,909,428	68,307,836	12,238,217,264
RENTAS DEL TESORO ALIVIO BID	-	616,711,364	616,711,364
RENTAS CON DESTINO ESPECÍFICO	2,585,000	-	2,585,000
RENTAS DEL TESORO ALIVIO BM	301,870,372	-	301,870,372
RENTAS DEL TESORO ALIVIO CLUB DE PARIS	-	43,500,000	43,500,000
DONACIONES EXTERNAS	384,038,387	325,629,834	709,668,221
PRÉSTAMOS EXTERNOS	360,231,467	412,301,312	772,532,779

MINISTERIO DE EDUCACIÓN

CRÉDITOS PRESUPUESTARIOS POR GRUPO DE GASTO Y PROGRAMAS (Córdoba)

PROGRAMAS	SERVICIOS PERSONALES	SERVICIOS NO PERSONALES	MATERIALES Y SUMINISTROS	BIENES DE USO	TRANSFERENCIAS CORRIENTES	TRANSFERENCIAS DE CAPITAL	OTROS GASTOS	TOTAL
ACTIVIDADES CENTRALES	920,726,091	450,941,928	171,943,999	126,022,808	2,634,209	-	-	1,672,269,035
PROYECTOS CENTRALES	-	-	-	3,488,636	-	-	-	3,488,636
EDUCACIÓN PRIMARIA	6,714,554,346	670,786,274	931,733,551	468,854,779	188,679,504	81,700	-	8,974,690,154
EDUCACIÓN SECUNDARIA	1,654,705,715	101,555,636	58,678,441	681,252,400	66,613,587	-	-	2,562,805,779
EDUCACIÓN PREESCOLAR	79,407,633	46,141,719	316,679,670	28,023,030	320,924,476	-	-	791,176,528
EDUCACIÓN ESPECIAL	81,947,449	10,861,282	6,351,568	9,282,850	1,575,000	-	-	110,018,149
ALFABETIZACIÓN Y EDUCACIÓN DE ADULTOS	62,946,358	41,406,670	23,229,934	-	111,574,131	26,122,100	-	265,279,193
FORMACIÓN Y DESARROLLO PROFESIONAL DOCENTE	75,812,140	57,356,405	22,841,131	113,726,570	35,621,280	-	-	305,357,526
TOTAL	9,590,099,732	1,379,049,914	1,531,458,294	1,430,651,073	727,622,187	26,203,800	-	14,685,085,000

DETALLE DE CARGOS

De acuerdo al tipo de función, la distribución de cargos, es el siguiente :

Tipo de Cargos	Cantidad	Monto Anual
Técnicos Científicos	882	118,062,555
Docentes	50,161	4,798,197,262
Servicios a la Producción	40	3,920,731
Servicios de Salud	25	2,219,579
Servicios Generales	3,788	224,315,014
Dirección	444	94,329,006
Servicios Administrativos	5,112	482,080,230
Total	60,452	5,723,124,377

DESCRIPCIÓN DE PROGRAMAS

PROGRAMA 001 : ACTIVIDADES CENTRALES

Contribuye a fortalecer la calidad educativa, el crecimiento humano y el fortalecimiento institucional, como actividades transversales a los programas educativos de la institución.

PROGRAMA 011 : EDUCACIÓN PRIMARIA

Está dirigido a fortalecer en niñas y niños de Primero a Sexto grado, las capacidades de resolver problemas, la comprensión oral y lectora, la fluidez y expresión escrita, la permanencia, el logro de los objetivos de aprendizaje en cada grado y con calidad para garantizar la continuidad escolar hasta culminar el sexto grado.

METAS

Descripción	Unidad de Medida	Cantidad
Paquetes Educativos Solidarios distribuidos a estudiantes protagonistas	Paquete	643,517.0
Estudiantes matriculados en educación primaria	Estudiante	874,188.0
Aulas escolares reparadas, reemplazadas, rehabilitadas, ampliadas y nuevas	Aula	1,040.0
Nuevas plazas creadas para maestras y maestros de Educación Primaria	Maestro	516.0
Pupitres entregados (reparados y nuevos).	Pupitre	97,297.0
Estudiantes protagonistas que reciben merienda escolar	Estudiante	1,200,000.0
Ambientes escolares reparados, reemplazados, rehabilitados, ampliados y nuevos	Cantidad	367.0

MINISTERIO DE EDUCACIÓN

PROGRAMA 012 : EDUCACIÓN SECUNDARIA

Este programa continuará enfocando en la formación integral de los estudiantes en la edad oportuna de 13 a 17 años, para que ingresen, permanezcan y logren concluir el ciclo del Bachillerato del nivel de Educación Secundaria.

METAS

Descripción	Unidad de Medida	Cantidad
Nuevas plazas creadas para maestras y maestros de Educación Secundaria	Maestro	154.0
Estudiantes matriculados en Educación Secundaria Regular	Estudiante	387,463.0

PROGRAMA 013 : EDUCACIÓN PREESCOLAR

Este programa se propone mejorar la calidad de atención educativa, reducir la desigualdad, educar en valores y transformar la conciencia, siendo el centro del proceso educativo el niño y la niña.

METAS

Descripción	Unidad de Medida	Cantidad
Nuevas plazas creadas para maestras y maestros de Educación Preescolar	Maestro	180.0
Estudiantes matriculados en Educación Inicial (Preescolar)	Estudiante	277,617.0

PROGRAMA 014 : EDUCACIÓN ESPECIAL

Programa que tiene como objetivo garantizar el ingreso, la permanencia y promoción de niñas, niños, adolescentes y jóvenes con necesidades educativas asociadas o no a discapacidad, al Sistema Educativo Nacional.

METAS

Descripción	Unidad de Medida	Cantidad
Estudiantes con discapacidad matriculados en las Escuelas Especiales	Estudiante	3,199.0
Nuevas plazas creadas para maestras y maestros de Educación Especial	Maestro	15.0

PROGRAMA 015 : ALFABETIZACIÓN Y EDUCACIÓN DE ADULTOS

Contribuir a la restitución del derecho a la educación de los jóvenes y adultos como vía de mejoramiento de sus oportunidades laborales y nivel de vida de los estudiantes y de sus familias.

METAS

Descripción	Unidad de Medida	Cantidad
Nuevas plazas creadas para maestras y maestros de Educación de Jóvenes y Adultos	Maestro	135.0
Estudiantes matriculados en Educación Secundaria de jóvenes y adultos	Estudiante	154,907.0
Estudiantes matriculados en Educación Primaria de jóvenes y adultos	Estudiante	124,521.0
Estudiantes matriculados en Alfabetización	Alumno	16,500.0

MINISTERIO DE EDUCACIÓN

PROGRAMA 016 : FORMACIÓN Y DESARROLLO PROFESIONAL DOCENTE

Este programa contribuye a la reducción del empirismo en Educación Preescolar y Primaria a quienes otorga su título de Maestro de Educación Primaria, capacita y desarrolla estrategias de actualización a docentes de Educación Inicial, docentes de Primaria Multigrados y docentes de Educación de Jóvenes y Adultos. También coordina con las Universidades el desarrollo de un programa de Formación Inicial de docentes de Educación Secundaria a través de cursos y diplomados con la finalidad de elevar la calidad educativa.

Contribuye a fortalecer habilidades y conocimientos para atender con calidad y calidez humana a la niñez y juventud nicaragüense.

METAS

Descripción	Unidad de Medida	Cantidad
Maestros no graduados en cursos de profesionalización	Docente	2,578.0
Estudiantes matriculados en Formación Inicial en escuelas normales (cursos regulares)	Estudiante	3,200.0

DETALLE DE GASTO DE CAPITAL (PROYECTOS Y OTROS) (Córdobas)

NOMBRE Y FUENTE DE FINANCIAMIENTO	ASIGNACIÓN 2018
PROYECTO	1,218,234,684
PROGRAMA 002 : PROYECTOS CENTRALES	
CONSTRUCCIÓN DE TALLERES PARA REPARACIÓN DE MOBILIARIO ESCOLAR	3,488,636
Rentas del Tesoro	3,488,636
PROGRAMA 011 : EDUCACIÓN PRIMARIA	
MEJORAMIENTO DEL CENTRO ESCOLAR SIMÓN BOLÍVAR EN JALAPA, NUEVA SEGOVIA	11,520,303
Donaciones Externas, Japón	11,520,303
MEJORAMIENTO DEL CENTRO ESCOLAR CAMILO ZAPATA EN JALAPA, NUEVA SEGOVIA	6,682,934
Donaciones Externas, Japón	6,682,934
MEJORAMIENTO DEL CENTRO ESCOLAR 29 DE JUNIO EN JALAPA, NUEVA SEGOVIA	7,537,238
Donaciones Externas, Japón	7,537,238
MEJORAMIENTO DEL CENTRO ESCOLAR JOSÉ DE LA CRUZ MENA EN JALAPA, NUEVA SEGOVIA	5,944,011
Donaciones Externas, Japón	5,944,011
MEJORAMIENTO DEL CENTRO ESCOLAR MADRE TERESA DE CALCUTA EN JALAPA, NUEVA SEGOVIA	5,128,590
Donaciones Externas, Japón	5,128,590
MEJORAMIENTO DEL CENTRO ESCOLAR TERRERÍOS EN JALAPA, NUEVA SEGOVIA	7,896,501
Rentas del Tesoro Alivio BID	7,896,501
MEJORAMIENTO DEL CENTRO ESCOLAR MIGUEL LARREYNAGA EN JALAPA, NUEVA SEGOVIA	4,257,424
Donaciones Externas, Japón	4,257,424
MEJORAMIENTO DEL CENTRO ESCOLAR JOSEFA TOLEDO DE AGUERRI EN JALAPA, NUEVA SEGOVIA	5,149,309
Donaciones Externas, Japón	5,149,309
MEJORAMIENTO DEL CENTRO ESCOLAR EL JUNCO EN JALAPA, NUEVA SEGOVIA	5,850,629
Donaciones Externas, Japón	5,850,629
MEJORAMIENTO DEL INSTITUTO LUZ MARINA GONZÁLEZ EN JALAPA, NUEVA SEGOVIA	9,018,292
Donaciones Externas, Japón	9,018,292

MINISTERIO DE EDUCACIÓN

DETALLE DE GASTO DE CAPITAL (PROYECTOS Y OTROS) (Córdoba)

NOMBRE Y FUENTE DE FINANCIAMIENTO	ASIGNACIÓN 2018
MEJORAMIENTO DEL CENTRO ESCOLAR SANTA ROSA EN JALAPA, NUEVA SEGOVIA	6,721,816
Donaciones Externas, Japón	6,721,816
MEJORAMIENTO DEL CENTRO ESCOLAR MIGUEL HIDALGO Y CASTILLA EN JÍCARO, NUEVA SEGOVIA	6,015,355
Donaciones Externas, Japón	6,015,355
MEJORAMIENTO DEL CENTRO ESCOLAR EL QUEBRACHO EN EL JÍCARO, NUEVA SEGOVIA	5,944,011
Donaciones Externas, Japón	5,944,011
MEJORAMIENTO DEL CENTRO ESCOLAR OLIMPIA COLINDRES EN MURRA, NUEVA SEGOVIA	10,000,000
Rentas del Tesoro Alivio BID	10,000,000
MEJORAMIENTO DEL INSTITUTO 3 DE MARZO TERNURA DE LOS PUEBLOS EN QUILALÍ, NUEVA SEGOVIA	5,831,840
Donaciones Externas, Japón	5,831,840
MEJORAMIENTO DEL CENTRO ESCOLAR NUEVO AMANECER EN QUILALÍ, NUEVA SEGOVIA	6,626,542
Donaciones Externas, Japón	6,626,542
MEJORAMIENTO DEL CENTRO ESCOLAR SANTA TERESA EN QUILALÍ, NUEVA SEGOVIA	5,925,203
Donaciones Externas, Japón	5,925,203
MEJORAMIENTO DEL CENTRO ESCOLAR LAS SEGOVIAS EN QUILALÍ, NUEVA SEGOVIA	5,925,203
Donaciones Externas, Japón	5,925,203
MEJORAMIENTO DEL CENTRO ESCOLAR SALOMÓN IBARRA MAYORGA EN QUILALÍ, NUEVA SEGOVIA	5,925,203
Donaciones Externas, Japón	5,925,203
MEJORAMIENTO DEL CENTRO ESCOLAR LA UNIÓN EN QUILALÍ, NUEVA SEGOVIA	7,967,845
Rentas del Tesoro Alivio BID	7,967,845
MEJORAMIENTO DEL CENTRO ESCOLAR SIMÓN BOLÍVAR EN SAN JUAN DE RÍO COCO, MADRIZ	5,128,590
Donaciones Externas, Japón	5,128,590
MEJORAMIENTO DEL CENTRO ESCOLAR DIRIANGÉN EN SAN JUAN DE RÍO COCO, MADRIZ	5,925,203
Donaciones Externas, Japón	5,925,203
MEJORAMIENTO DEL CENTRO ESCOLAR EDMUNDO DÍAZ EN SAN JUAN DE RÍO COCO, MADRIZ	4,386,457
Donaciones Externas, Japón	4,386,457
MEJORAMIENTO DEL CENTRO ESCOLAR ALFONSO CORTÉS EN SAN JUAN DE RÍO COCO, MADRIZ	8,369,522
Donaciones Externas, Japón	8,369,522
MEJORAMIENTO DEL CENTRO ESCOLAR SALOMÓN IBARRA MAYORGA EN SAN JUAN DE RÍO COCO, MADRIZ	16,000,000
Rentas del Tesoro Alivio BID	16,000,000
MEJORAMIENTO DEL CENTRO ESCOLAR DR. CARLOS HERRERA (JULIO CÉSAR MALDONADO) EN SOMOTO, MADRIZ	5,049,175
Donaciones Externas, Japón	5,049,175
MEJORAMIENTO DEL CENTRO ESCOLAR SANTO DOMINGO SECTOR 5 EN TELPANECA, MADRIZ	5,147,398
Donaciones Externas, Japón	5,147,398
MEJORAMIENTO DEL CENTRO ESCOLAR JESÚS DE LA BUENA ESPERANZA EN TELPANECA, MADRIZ	5,925,203
Donaciones Externas, Japón	5,925,203
MEJORAMIENTO DEL CENTRO ESCOLAR SALOMÓN IBARRA MAYORGA EN TELPANECA, MADRIZ	5,925,203
Donaciones Externas, Japón	5,925,203
MEJORAMIENTO DEL CENTRO ESCOLAR EL CARBONAL ARRIBA EN TELPANECA, MADRIZ	5,128,590
Donaciones Externas, Japón	5,128,590
MEJORAMIENTO DEL CENTRO ESCOLAR CRISTO REY EN TELPANECA, MADRIZ	5,944,011
Donaciones Externas, Japón	5,944,011

MINISTERIO DE EDUCACIÓN

DETALLE DE GASTO DE CAPITAL (PROYECTOS Y OTROS) (Córdoba)

NOMBRE Y FUENTE DE FINANCIAMIENTO	ASIGNACIÓN 2018
MEJORAMIENTO DEL CENTRO ESCOLAR SANTO DOMINGO DE GUZMÁN (FLOR DE MARÍA VARGAS) EN TOTOGALPA, MADRIZ	6,648,350
Donaciones Externas, Japón	6,648,350
MEJORAMIENTO Y EQUIPAMIENTO DE AULAS MULTIGRADO EN PRIMARIA A NIVEL NACIONAL	107,447,562
Rentas del Tesoro Alivio BID	107,447,562
MEJORAMIENTO DE CENTROS DE EDUCACIÓN PRIMARIA A NIVEL NACIONAL	70,081,608
Rentas del Tesoro Alivio BID	70,081,608
MEJORAMIENTO DEL CENTRO ESCOLAR ROSARIO MURILLO EN PUERTO CABEZAS	26,141,199
Rentas del Tesoro Alivio BID	26,141,199
MEJORAMIENTO DEL CENTRO ESCOLAR 11 DE SEPTIEMBRE EN WASPAM	19,800,000
Rentas del Tesoro Alivio BID	19,800,000
PROGRAMA 012 : EDUCACIÓN SECUNDARIA	
MEJORAMIENTO Y EQUIPAMIENTO DEL INSTITUTO NACIONAL ELVIS DÍAZ ROMERO DEL MUNICIPIO DE MANAGUA	886,824
Donaciones Externas, España	886,824
MEJORAMIENTO Y EQUIPAMIENTO DEL COLEGIO EXPERIMENTAL MÉXICO DEL MUNICIPIO DE MANAGUA	886,824
Donaciones Externas, España	886,824
MEJORAMIENTO Y EQUIPAMIENTO DEL COLEGIO PÚBLICO SAN SEBASTIÁN EN MANAGUA	886,824
Donaciones Externas, España	886,824
REHABILITACIÓN, AMPLIACIÓN Y EQUIPAMIENTO DEL INSTITUTO NACIONAL JUAN JOSÉ RODRÍGUEZ EN JINOTEPE	22,704,267
Rentas del Tesoro Alivio BID	217,559
Donaciones Externas, España	22,486,708
MEJORAMIENTO Y EQUIPAMIENTO DEL INSTITUTO NACIONAL FRANCISCO LUIS ESPINOZA EN ESTELÍ	26,041,956
Rentas del Tesoro Alivio BID	288,490
Donaciones Externas, España	25,753,466
MEJORAMIENTO DE AULAS DE SECUNDARIA A DISTANCIA A NIVEL NACIONAL	26,832,000
Rentas del Tesoro Alivio BID	26,832,000
MEJORAMIENTO DE INSTITUTOS DE SECUNDARIA A NIVEL NACIONAL	15,278,923
Rentas del Tesoro Alivio BID	15,278,923
MEJORAMIENTO DE CENTROS EMBLEMÁTICOS DE SECUNDARIA A NIVEL NACIONAL	7,500,000
Rentas del Tesoro Alivio BID	7,500,000
MEJORAMIENTO DEL CENTRO ESCOLAR SAN ANDRÉS EN WIWILÍ DE JINOTEGA	37,776,499
Rentas del Tesoro Alivio BID	37,776,499
MEJORAMIENTO DE INSTALACIONES DEPORTIVAS EN CENTROS ESCOLARES EN LA REGIÓN CENTRO	14,400,000
Rentas del Tesoro	14,400,000
MEJORAMIENTO DE INSTALACIONES DEPORTIVAS EN CENTROS ESCOLARES EN LA REGIÓN PACÍFICO	11,520,000
Rentas del Tesoro	11,520,000
MEJORAMIENTO DE INSTALACIONES DEPORTIVAS EN CENTROS ESCOLARES EN LA REGIÓN AUTÓNOMA COSTA CARIBE SUR	2,880,000
Rentas del Tesoro	2,880,000
MEJORAMIENTO DEL CENTRO ESCOLAR SALALE EN EL SAUCE	16,542,774
Préstamos Externos, Banco Mundial	16,542,774

MINISTERIO DE EDUCACIÓN

DETALLE DE GASTO DE CAPITAL (PROYECTOS Y OTROS) (Córdoba)

NOMBRE Y FUENTE DE FINANCIAMIENTO	ASIGNACIÓN 2018
MEJORAMIENTO DEL CENTRO ESCOLAR VALLE SAN ANTONIO EN EL SAUCE	14,427,052
Préstamos Externos, Banco Mundial	14,427,052
MEJORAMIENTO DEL CENTRO ESCOLAR RUBÉN DARÍO EN LAS SABANAS	13,173,987
Préstamos Externos, Banco Mundial	13,173,987
MEJORAMIENTO DEL CENTRO ESCOLAR MIGUEL RAMÍREZ GOYENA EN WIWILÍ DE NUEVA SEGOVIA	18,742,748
Préstamos Externos, Banco Mundial	18,742,748
MEJORAMIENTO DEL CENTRO ESCOLAR CERRO COLORADO Nº2 EN MATIGUÁS	12,306,368
Préstamos Externos, Banco Mundial	12,306,368
MEJORAMIENTO DEL CENTRO ESCOLAR 29 DE JUNIO EN EL TUMA - LA DALIA	16,080,583
Préstamos Externos, Banco Mundial	16,080,583
MEJORAMIENTO DEL CENTRO ESCOLAR LA CONSTANCIA EN SAN SEBASTIÁN DE YALÍ	17,285,627
Préstamos Externos, Banco Mundial	17,285,627
MEJORAMIENTO DEL CENTRO ESCOLAR SAN RAFAEL EN EL TUMA - LA DALIA	11,279,922
Préstamos Externos, Banco Mundial	11,279,922
MEJORAMIENTO DEL CENTRO ESCOLAR DENIS MARTÍNEZ EN RÍO BLANCO	15,324,087
Préstamos Externos, Banco Mundial	15,324,087
MEJORAMIENTO DEL CENTRO ESCOLAR SAGRADO CORAZÓN EN EL CASTILLO	15,299,349
Préstamos Externos, Banco Mundial	15,299,349
MEJORAMIENTO DEL CENTRO ESCOLAR SAN JOSÉ EN EL CASTILLO	26,850,681
Préstamos Externos, Banco Mundial	26,850,681
MEJORAMIENTO DEL CENTRO ESCOLAR MARÍA AUXILIADORA EN BOACO	14,204,837
Préstamos Externos, Banco Mundial	14,204,837
MEJORAMIENTO DEL CENTRO ESCOLAR CRISTO REY EN MORRITO	12,353,730
Préstamos Externos, Banco Mundial	12,353,730
MEJORAMIENTO DEL CENTRO ESCOLAR ÁNGEL SALAZAR RIVERA EN MORRITO	20,832,088
Préstamos Externos, Banco Mundial	20,832,088
MEJORAMIENTO DEL CENTRO ESCOLAR BRENDA CANO EN MANAGUA	25,600,000
Rentas del Tesoro Alivio BID	25,600,000
MEJORAMIENTO DEL CENTRO ESCOLAR AGUSTINA MIRANDA QUEZADA EN CAMOAPA	15,814,500
Rentas del Tesoro Alivio BID	15,814,500
MEJORAMIENTO DEL CENTRO ESCOLAR JUANA SOBALVARRO EN BOACO	17,122,000
Rentas del Tesoro Alivio BID	17,122,000
MEJORAMIENTO DEL CENTRO ESCOLAR PEDRO JOAQUÍN CHAMORRO EN SAN MARCOS	17,600,000
Rentas del Tesoro Alivio BID	17,600,000
MEJORAMIENTO DEL CENTRO ESCOLAR HORACIO AGUILAR BUCARDO EN EL RAMA	16,240,000
Rentas del Tesoro Alivio BID	16,240,000
MEJORAMIENTO DEL CENTRO ESCOLAR JUAN MEJÍA ESPINOZA EN VILLA SANDINO	16,400,000
Rentas del Tesoro Alivio BID	16,400,000
MEJORAMIENTO DEL CENTRO ESCOLAR PABLO ANTONIO CUADRA EN GRANADA	24,800,000
Rentas del Tesoro Alivio BID	24,800,000
MEJORAMIENTO DEL INSTITUTO LA SALLE EN DIRIAMBÁ	16,680,000
Rentas del Tesoro Alivio BID	16,680,000

MINISTERIO DE EDUCACIÓN

DETALLE DE GASTO DE CAPITAL (PROYECTOS Y OTROS) (Córdoba)

NOMBRE Y FUENTE DE FINANCIAMIENTO	ASIGNACIÓN 2018
MEJORAMIENTO DEL INSTITUTO MIGUEL ÁNGEL ORTIZ GUILLÉN EN CHINANDEGA	24,000,000
Rentas del Tesoro Alivio BID	24,000,000
MEJORAMIENTO DEL INSTITUTO MIGUEL JARQUÍN VALLEJOS EN EL VIEJO	21,116,800
Rentas del Tesoro Alivio BID	21,116,800
MEJORAMIENTO DEL CENTRO ESCOLAR ARENAS BLANCAS EN WASLALA	6,990,004
Préstamos Externos, Banco Mundial	6,990,004
MEJORAMIENTO DEL CENTRO ESCOLAR ISABEL AMADOR EN WASLALA	6,759,872
Préstamos Externos, Banco Mundial	6,759,872
MEJORAMIENTO DEL CENTRO ESCOLAR OCOTE TUMA EN WASLALA	10,408,267
Préstamos Externos, Banco Mundial	10,408,267
MEJORAMIENTO DEL CENTRO ESCOLAR 24 DE AGOSTO EN WASLALA	9,236,047
Préstamos Externos, Banco Mundial	9,236,047
MEJORAMIENTO DEL CENTRO ESCOLAR SANTA RITA EN BONANZA	5,298,347
Préstamos Externos, Banco Mundial	5,298,347
MEJORAMIENTO DEL CENTRO ESCOLAR BILTIGNIA CENTRAL EN BONANZA	4,156,692
Préstamos Externos, Banco Mundial	4,156,692
MEJORAMIENTO DEL CENTRO ESCOLAR JUAN XXIII EN ROSITA	7,014,629
Préstamos Externos, Banco Mundial	7,014,629
MEJORAMIENTO DEL CENTRO ESCOLAR EL EMPLAME EN ROSITA	5,946,567
Préstamos Externos, Banco Mundial	5,946,567
MEJORAMIENTO DEL CENTRO ESCOLAR ANDRÉS CASTRO EN ROSITA	5,065,417
Préstamos Externos, Banco Mundial	5,065,417
MEJORAMIENTO DEL CENTRO ESCOLAR JESÚS DE NAZARETH EN SIUNA	5,979,138
Préstamos Externos, Banco Mundial	5,979,138
MEJORAMIENTO DEL CENTRO ESCOLAR ALEXIS ARGÜELLO EN SIUNA	5,337,520
Préstamos Externos, Banco Mundial	5,337,520
MEJORAMIENTO DEL CENTRO ESCOLAR SAN ANTONIO DE VILLA SIQUIA EN PAIWAS	5,553,313
Préstamos Externos, Banco Mundial	5,553,313
MEJORAMIENTO DEL CENTRO ESCOLAR NUEVA ESPERANZA EN LA CRUZ DE RÍO GRANDE	10,835,337
Préstamos Externos, Banco Mundial	10,835,337
PROGRAMA 013 : EDUCACIÓN PREESCOLAR	
MEJORAMIENTO DE ESTABLECIMIENTOS ESCOLARES EN PREESCOLAR A NIVEL NACIONAL	16,188,620
Rentas del Tesoro Alivio BID	16,188,620
PROGRAMA 014 : EDUCACIÓN ESPECIAL	
MEJORAMIENTO DE AULAS TALLER EN CENTROS DE EDUCACIÓN ESPECIAL A NIVEL NACIONAL	5,345,350
Donaciones Externas, Unión Europea	5,345,350
PROGRAMA 015 : ALFABETIZACIÓN Y EDUCACIÓN DE ADULTOS	
REHABILITACIÓN DE INFRAESTRUCTURA DE CENTROS DE FORMACIÓN TÉCNICA Y PROFESIONAL A NIVEL NACIONAL	26,122,100
Donaciones Externas, Unión Europea	26,122,100

MINISTERIO DE EDUCACIÓN

DETALLE DE GASTO DE CAPITAL (PROYECTOS Y OTROS) (Córdoba)

NOMBRE Y FUENTE DE FINANCIAMIENTO	ASIGNACIÓN 2018
PROGRAMA 016 : FORMACIÓN Y DESARROLLO PROFESIONAL DOCENTE	
MEJORAMIENTO Y EQUIPAMIENTO DE LA ESCUELA NORMAL GREGORIO AGUILAR BAREA EN JUIGALPA	21,921,258
Rentas del Tesoro Alivio BID	21,921,258
MEJORAMIENTO DEL INSTITUTO DE EXCELENCIA ACADÉMICA SANDINO (IDEAS) EN DIRIAMBA	30,000,000
Rentas del Tesoro Alivio BID	30,000,000
OTROS	248,215,662
PROGRAMA 001 : ACTIVIDADES CENTRALES	
EQUIPO DE TRANSPORTE, TRACCIÓN Y ELEVACIÓN	17,966,068
Rentas del Tesoro	17,966,068
EQUIPO DE COMPUTACIÓN	80,951,397
Rentas del Tesoro	10,791,346
Donaciones Externas, Unión Europea	69,087,242
Préstamos Externos, Banco Mundial	1,072,809
HERRAMIENTAS MAYORES	2,208,654
Rentas del Tesoro	2,208,654
PROGRAMAS DE INFORMÁTICA (SOFTWARE)	24,896,689
Donaciones Externas, Unión Europea	592,891
Préstamos Externos, Banco Mundial	24,303,798
PROGRAMA 011 : EDUCACIÓN PRIMARIA	
EQUIPO DE OFICINA	342,000
Rentas del Tesoro	342,000
EQUIPO EDUCACIONAL Y RECREATIVO	38,500,000
Rentas del Tesoro Alivio Club de Paris	38,500,000
HERRAMIENTAS MAYORES	691,932
Rentas del Tesoro	691,932
TRANSFERENCIAS DE CAPITAL DIRECTAS A PERSONAS NATURALES	81,700
Rentas del Tesoro	81,700
PROGRAMA 012 : EDUCACIÓN SECUNDARIA	
EQUIPO EDUCACIONAL Y RECREATIVO	5,000,000
Rentas del Tesoro Alivio Club de Paris	5,000,000
PROGRAMA 013 : EDUCACIÓN PREESCOLAR	
EQUIPO DE COMUNICACIÓN Y SEÑALIZACIÓN	11,834,410
Préstamos Externos, Banco Mundial	11,834,410
PROGRAMA 014 : EDUCACIÓN ESPECIAL	
EQUIPO DE COMPUTACIÓN	3,937,500
Rentas del Tesoro	3,937,500
PROGRAMA 016 : FORMACIÓN Y DESARROLLO PROFESIONAL DOCENTE	
EQUIPO DE COMUNICACIÓN Y SEÑALIZACIÓN	7,837,510
Préstamos Externos, Banco Mundial	7,837,510

MINISTERIO DE EDUCACIÓN

DETALLE DE GASTO DE CAPITAL (PROYECTOS Y OTROS) (Córdobas)

NOMBRE Y FUENTE DE FINANCIAMIENTO	ASIGNACIÓN 2018
OTROS	248,215,662
PROGRAMA 016 : FORMACIÓN Y DESARROLLO PROFESIONAL DOCENTE	
EQUIPO DE COMPUTACIÓN	53,967,802
Préstamos Externos, Banco Mundial	53,967,802
TOTAL	1,466,450,346
Rentas del Tesoro	68,307,836
Rentas del Tesoro Alivio	660,211,364
Donaciones Externas	325,629,834
Préstamos Externos	412,301,312

ASIGNACIONES PRESUPUESTARIAS POR OBJETO DEL GASTO (Córdobas)

TIPO DE GASTO	GRUPO	RENGLÓN	CONCEPTO	CRÉDITOS PRESUPUESTARIOS	FTES FINANC.
<u>GASTO CORRIENTE</u>					
	1	SERVICIOS PERSONALES		9,590,099,732	
		111	Salarios de personal permanente	5,723,124,377	11
		112	Décimo tercer mes personal permanente	528,780,502	11
		113	Aporte patronal personal permanente	1,225,437,395	11
		114	Horas extras personal permanente	101,630,492	11
		115	Retribución por localización	140,000,000	11
		116	Retribución por antigüedad	53,998,580	11
		119	Otras retribuciones adicionales al personal permanente	1,118,690,149	11
		122	Personal por contrato	179,974,510	11
		123	Interinatos por licencia	68,292,000	11
		126	Décimo tercer mes personal no permanente	14,464,060	11
		127	Aporte patronal personal no permanente	46,264,663	11
		143	Indemnización por cese de funciones	28,117,392	11
		144	Beneficios sociales al trabajador	110,989,000	11
		149	Otros beneficios y compensaciones	50,549,954	11
		151	Aporte patronal al INATEC	2,608,015	11
		199	Otros servicios personales	197,178,643	11
	2	SERVICIOS NO PERSONALES		1,369,454,441	
		211	Agua y alcantarillado	82,829,940	11
		212	Energía eléctrica	110,168,303	11
		213	Telefonía	6,751,412	11
		214	Internet	50,130,471	11

MINISTERIO DE EDUCACIÓN

ASIGNACIONES PRESUPUESTARIAS POR OBJETO DEL GASTO

(Córdobas)

TIPO DE GASTO	GRUPO	RENLÓN	CONCEPTO	CRÉDITOS PRESUPUESTARIOS	FTES FINANC.
<u>GASTO CORRIENTE</u>					
	2	SERVICIOS NO PERSONALES			
		219	Otros servicios básicos	183,009	52
		222	Arrendamientos de edificios y viviendas	4,970,313	11
		224	Arrendamientos de equipos de transporte	1,829,326	11
		224	Arrendamientos de equipos de transporte	836,160	52
		228	Derechos sobre bienes intangibles	620,000	11
		229	Otros arrendamientos y derechos	3,195,777	11
		229	Otros arrendamientos y derechos	151,455	52
		231	Mantenimiento y reparación de edificios y viviendas	164,582,106	11
		231	Mantenimiento y reparación de edificios y viviendas	31,550,000	51
		234	Mantenimiento y reparación de equipos de transporte, tracción v elevación	25,273,838	11
		235	Mantenimiento y reparación de equipos de computación	646,697	11
		236	Mantenimiento y reparación de equipos de oficina	34,636,201	11
		237	Mantenimiento y reparación de equipos de seguridad y defensa	90,000	11
		239	Mantenimiento y reparación de otras maquinarias y equipos	164,000	11
		241	Estudios, investigaciones y análisis de factibilidad de proyectos de inversión	30,000	11
		242	Supervisión de obras	2,800,000	11
		242	Supervisión de obras	1,022,040	51
		242	Supervisión de obras	4,884,436	52
		243	Servicios profesionales especializados	186,000	11
		243	Servicios profesionales especializados	24,035,103	51
		243	Servicios profesionales especializados	7,937,207	52
		244	Servicios de capacitación	34,165,703	11
		244	Servicios de capacitación	5,823,784	51
		244	Servicios de capacitación	5,288,790	52
		245	Actuaciones artísticas y deportivas	675,000	11
		249	Otros servicios técnicos	5,952,876	11
		249	Otros servicios técnicos	34,981,430	52
		251	Servicios de transporte	66,957,136	11
		251	Servicios de transporte	5,362,893	52
		253	Servicios de imprenta, publicaciones y reproducciones	170,250,498	11
		253	Servicios de imprenta, publicaciones y reproducciones	65,998,040	51

MINISTERIO DE EDUCACIÓN

ASIGNACIONES PRESUPUESTARIAS POR OBJETO DEL GASTO

(Córdobas)

TIPO DE GASTO	GRUPO	RENLÓN	CONCEPTO	CRÉDITOS PRESUPUESTARIOS	FTES FINANC.
<u>GASTO CORRIENTE</u>					
	2	SERVICIOS NO PERSONALES			
		253	Servicios de imprenta, publicaciones y reproducciones	86,101,138	52
		255	Primas y gastos de seguro	6,279,739	11
		256	Comisiones y gastos bancarios	74,911	11
		261	Pasajes para el interior	6,537,033	11
		261	Pasajes para el interior	1,265,155	52
		262	Pasajes para el exterior	578,000	11
		262	Pasajes para el exterior	567,958	52
		263	Viáticos para el interior	199,558,640	11
		263	Viáticos para el interior	1,471,860	13
		263	Viáticos para el interior	20,437,274	51
		263	Viáticos para el interior	67,054,210	52
		264	Viáticos para el exterior	143,100	11
		264	Viáticos para el exterior	94,660	52
		269	Otros pasajes y viáticos	20,200	11
		291	Servicios de ceremonial y protocolo	4,627,224	11
		293	Servicios de limpieza y fumigación	1,177,239	11
		299	Otros servicios no personales	16,608,562	11
		299	Otros servicios no personales	1,897,594	52
	3	MATERIALES Y SUMINISTROS			1,531,458,294
		311	Alimentos y bebidas para personas	407,381,939	11
		311	Alimentos y bebidas para personas	301,870,372	12
		311	Alimentos y bebidas para personas	1,113,140	13
		311	Alimentos y bebidas para personas	186,301,995	51
		311	Alimentos y bebidas para personas	554,201	52
		314	Productos agroforestales	1,129,555	11
		315	Madera, corcho y sus manufacturas	2,861,797	11
		321	Hilados y telas	903,321	11
		322	Confecciones textiles	2,499,375	11
		322	Confecciones textiles	27,379	52
		323	Prendas de vestir	9,296,695	11
		331	Papel	9,870,772	11
		331	Papel	11,308	52

MINISTERIO DE EDUCACIÓN

ASIGNACIONES PRESUPUESTARIAS POR OBJETO DEL GASTO

(Córdobas)

TIPO DE GASTO	GRUPO	RENLÓN	CONCEPTO	CRÉDITOS PRESUPUESTARIOS	FTES FINANC.
<u>GASTO CORRIENTE</u>					
	3	MATERIALES Y SUMINISTROS			
		332	Productos de artes gráficas	13,763,905	11
		332	Productos de artes gráficas	13,450	52
		333	Productos de papel y cartón	5,012,976	11
		333	Productos de papel y cartón	21,812	52
		334	Libros, revistas y periódicos	78,041	11
		335	Textos de enseñanza	54,000	11
		336	Especies, timbres y valores	26,000	11
		341	Cueros y pieles	200,350	11
		342	Artículos de cuero y calzados	3,148,684	11
		343	Artículos de caucho	788,691	11
		343	Artículos de caucho	50,485	52
		344	Llantas y neumáticos	4,453,903	11
		351	Productos químicos	284,524	11
		352	Productos farmacéuticos y medicinales	886,102	11
		352	Productos farmacéuticos y medicinales	22,087	52
		353	Abonos y fertilizantes	84,870	11
		354	Insecticidas, fungicidas y similares	206,665	11
		355	Tintes, pinturas y colorantes	3,827,029	11
		356	Combustibles y lubricantes	36,904,867	11
		356	Combustibles y lubricantes	337,059	51
		357	Productos veterinarios	751,367	11
		358	Productos de material plástico	2,294,482	11
		359	Otros productos químicos	1,509,612	11
		361	Productos ferrosos	1,290,849	11
		362	Productos no ferrosos	496,787	11
		363	Estructuras metálicas acabadas	3,063,562	11
		364	Herramientas menores	2,900,196	11
		369	Otros productos metálicos	984,742	11
		371	Productos de arcilla y cerámica	30,360	11
		372	Productos de vidrio	131,851	11
		373	Productos de loza y porcelana	132,293	11
		374	Productos de cemento, cal, asbesto y yeso	680,319	11

MINISTERIO DE EDUCACIÓN

ASIGNACIONES PRESUPUESTARIAS POR OBJETO DEL GASTO

(Córdobas)

TIPO DE GASTO	GRUPO	RENLÓN	CONCEPTO	CRÉDITOS PRESUPUESTARIOS	FTES FINANC.
<u>GASTO CORRIENTE</u>					
	3	MATERIALES Y SUMINISTROS			
		379	Otros productos minerales no metálicos	14,732	11
		384	Piedra, arcilla y arena	13,705	11
		391	Útiles de oficina y educacionales	313,167,160	11
		391	Útiles de oficina y educacionales	45,312,678	51
		391	Útiles de oficina y educacionales	130,074,137	52
		392	Útiles de limpieza y productos sanitarios	11,128,136	11
		392	Útiles de limpieza y productos sanitarios	11,522	52
		393	Repuestos y accesorios	13,384,945	11
		394	Útiles deportivos y recreativos	5,281,947	11
		395	Utensilios de cocina y comedor	228,958	11
		396	Instrumental menor médico-quirúrgico y de laboratorio	311,190	11
		397	Accesorios y materiales eléctricos	4,275,415	11
	5	TRANSFERENCIAS, SUBSIDIOS Y DONACIONES CORRIENTES		727,622,187	
		511	Transferencias corrientes directas a personas naturales	437,191,816	11
		513	Otras pensiones específicas	2,925,845	11
		514	Becas	32,777,337	11
		514	Becas	3,220,414	51
		514	Becas	12,334,140	52
		515	Gratificaciones y recompensas	64,000,000	11
		516	Transferencias corrientes a instituciones privadas del sector social	172,538,426	11
		552	Transferencias y donaciones corrientes a organismos internacionales	2,129,358	11
		552	Transferencias y donaciones corrientes a organismos internacionales	504,851	52
		<u>TOTAL GASTO CORRIENTE</u>		13,218,634,654	
<u>GASTO DE CAPITAL</u>					
	2	SERVICIOS NO PERSONALES		9,595,473	
		249	Otros servicios técnicos	9,595,473	51
	4	ACTIVOS NO FINANCIEROS		1,430,651,073	
		421	Equipo de oficina	342,000	11
		421	Equipo de oficina	2,023,900	12
		421	Equipo de oficina	4,537,204	52
		423	Equipo educacional y recreativo	57,419,708	12

MINISTERIO DE EDUCACIÓN

ASIGNACIONES PRESUPUESTARIAS POR OBJETO DEL GASTO

(Córdobas)

TIPO DE GASTO	GRUPO	RENLÓN	CONCEPTO	CRÉDITOS PRESUPUESTARIOS	FTES FINANC.
<u>GASTO DE CAPITAL</u>					
	4	ACTIVOS NO FINANCIEROS			
		423	Equipo educacional y recreativo	18,070,880	51
		423	Equipo educacional y recreativo	8,691,714	52
		424	Equipo de transporte, tracción y elevación	17,966,068	11
		426	Equipo de comunicación y señalización	19,671,920	52
		427	Equipo de computación	14,728,846	11
		427	Equipo de computación	69,087,242	51
		427	Equipo de computación	62,020,184	52
		428	Herramientas mayores	2,900,586	11
		441	Construcciones y mejoras de bienes de dominio privado	32,288,636	11
		441	Construcciones y mejoras de bienes de dominio privado	600,767,756	12
		441	Construcciones y mejoras de bienes de dominio privado	202,161,248	51
		441	Construcciones y mejoras de bienes de dominio privado	293,076,492	52
		461	Programas de informática (software)	592,891	51
		461	Programas de informática (software)	24,303,798	52
	6	TRANSFERENCIAS Y DONACIONES DE CAPITAL		26,203,800	
		611	Transferencias de capital directas a personas naturales	81,700	11
		632	Transferencias de capital a instituciones descentralizadas	26,122,100	51
		<u>TOTAL GASTO DE CAPITAL</u>		1,466,450,346	
TOTAL	MINISTERIO DE EDUCACIÓN			14,685,085,000	