

PRESIDENCIA DE LA REPÚBLICA

ORGANIGRAMA 2018

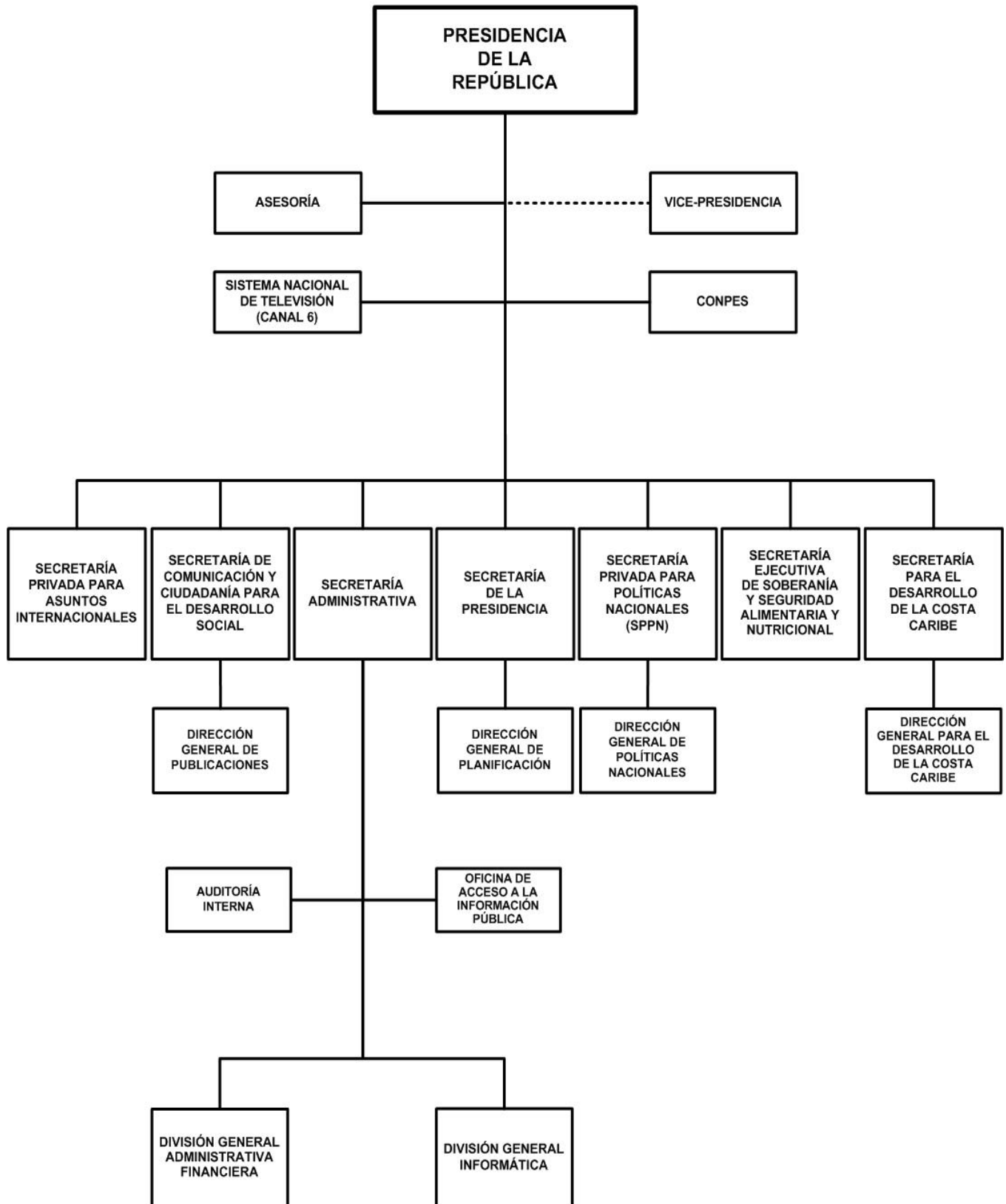

PRESIDENCIA DE LA REPÚBLICA

POLITICA INSTITUCIONAL

Dirigir y coordinar las Políticas del Gobierno de Reconciliación y Unidad Nacional, de acuerdo al Plan Nacional de Desarrollo Humano. Promoviendo un desarrollo económico social integral sostenido, cuyo pilar fundamental es la generación de riquezas y reducción de la pobreza, con participación ciudadana.

Impulsar y promover la integración y comunicación entre el gobierno, autoridades regionales y líderes indígenas de la Costa Caribe, para fortalecer su autonomía y su identidad étnica.

Coordinar y dirigir de forma eficiente y transparente el uso de los recursos presupuestarios que permitan agilizar de forma fluida las transacciones de la entidad.

ASIGNACIONES PRESUPUESTARIAS

El presupuesto de Presidencia de la República asciende a C\$ 404,482,000 y su distribución por programa y clasificaciones del gasto se presenta a continuación.

CLASIFICACIÓN ECONÓMICA POR PROGRAMAS (Córdobas)

PROGRAMA	GASTOS		
	CORRIENTE	CAPITAL	TOTAL
SECRETARÍA ADMINISTRATIVA DE LA PRESIDENCIA	116,342,511	2,500,000	118,842,511
DESPACHO DE LA PRESIDENCIA	205,522,028	-	205,522,028
SECRETARÍA DE LA PRESIDENCIA	32,667,461	-	32,667,461
VICEPRESIDENCIA DE LA REPÚBLICA	47,450,000	-	47,450,000
TOTAL	401,982,000	2,500,000	404,482,000
RENTAS DEL TESORO	399,972,000	2,500,000	402,472,000
DONACIONES EXTERNAS	2,010,000	-	2,010,000

CRÉDITOS PRESUPUESTARIOS POR GRUPO DE GASTO Y PROGRAMAS (Córdobas)

PROGRAMAS	SERVICIOS PERSONALES	SERVICIOS NO PERSONALES	MATERIALES Y SUMINISTROS	BIENES DE USO	TRANSFERENCIAS CORRIENTES	TRANSFERENCIAS DE CAPITAL	OTROS GASTOS	TOTAL
SECRETARÍA ADMINISTRATIVA DE LA PRESIDENCIA	71,498,591	32,585,609	12,258,311	2,500,000	-	-	-	118,842,511
DESPACHO DE LA PRESIDENCIA	138,164,877	44,703,631	4,354,483	-	18,299,037	-	-	205,522,028
SECRETARÍA DE LA PRESIDENCIA	26,865,690	2,380,634	3,421,137	-	-	-	-	32,667,461
VICEPRESIDENCIA DE LA REPÚBLICA	30,887,317	8,113,580	4,763,743	-	3,685,360	-	-	47,450,000
TOTAL	267,416,475	87,783,454	24,797,674	2,500,000	21,984,397	-	-	404,482,000

DETALLE DE CARGOS

De acuerdo al tipo de función, la distribución de cargos, es el siguiente :

Tipo de Cargos	Cantidad	Monto Anual
Servicios a la Producción	19	2,631,830
Dirección	98	71,189,163
Servicios Generales	129	15,428,834
Docentes	4	528,000
Servicios Administrativos	83	24,845,679
Técnicos Científicos	197	66,464,380
Total	530	181,087,886

PRESIDENCIA DE LA REPÚBLICA

DESCRIPCIÓN DE PROGRAMAS

PROGRAMA 001 : SECRETARÍA ADMINISTRATIVA DE LA PRESIDENCIA

Organiza, dirige y brinda apoyo administrativo y financiero a los demás programas de la institución, para contribuir al alcance de los objetivos previstos en cada uno de ellos. Implementa sistemas de gestión proactivos acorde con los lineamientos del Plan Nacional de Desarrollo Humano.

PROGRAMA 011 : DESPACHO DE LA PRESIDENCIA

Organiza y dirige el Gobierno de Reconciliación y Unidad Nacional. Dicta decretos ejecutivos en materia administrativa, dirige las relaciones institucionales de la República, la economía del país, determina la Política y el Programa Económico y Social orientado a promover las inversiones y combatir la pobreza con participación ciudadana; negocia, celebra y firma los tratados y convenios; supervisa los asuntos administrativos y financieros de la Presidencia de la República y demás instrumentos que establece la Constitución Política de la República de Nicaragua.

PROGRAMA 012 : SECRETARÍA DE LA PRESIDENCIA

Dirige y coordina los mecanismos de comunicación entre el Presidente de la República y Ministros, Presidentes o Directores de Entes Descentralizados; los Poderes del Estado, Entes Autónomos, Gobiernos Municipales, Regionales y Territoriales. Asiste al Presidente en los actos de Gobierno. Consulta con las instancias globalistas y sectoriales el Plan Nacional de Desarrollo Humano, para la aprobación del Presidente de la República.

PROGRAMA 017 : VICEPRESIDENCIA DE LA REPÚBLICA

Desempeña las funciones que señala la Constitución Política de la República de Nicaragua en su Arto. N° 145, y las que delegue el Presidente de la República directamente o a través de la ley.

DETALLE DE GASTO DE CAPITAL (PROYECTOS Y OTROS) (Córdobas)

NOMBRE Y FUENTE DE FINANCIAMIENTO	ASIGNACIÓN 2018
OTROS	2,500,000
PROGRAMA 001 : SECRETARÍA ADMINISTRATIVA DE LA PRESIDENCIA	
EQUIPO DE OFICINA	492,938
Rentas del Tesoro	492,938
EQUIPO DE COMUNICACIÓN Y SEÑALIZACIÓN	445,240
Rentas del Tesoro	445,240
EQUIPO DE COMPUTACIÓN	988,364
Rentas del Tesoro	988,364
HERRAMIENTAS MAYORES	23,458
Rentas del Tesoro	23,458
PROGRAMAS DE INFORMÁTICA (SOFTWARE)	550,000
Rentas del Tesoro	550,000
TOTAL	2,500,000
Rentas del Tesoro	2,500,000

PRESIDENCIA DE LA REPÚBLICA

ASIGNACIONES PRESUPUESTARIAS POR OBJETO DEL GASTO

(Córdobas)

TIPO DE GASTO	GRUPO	RENLÓN	CONCEPTO	CRÉDITOS PRESUPUESTARIOS	FTES FINANC.
<u>GASTO CORRIENTE</u>					
	1	SERVICIOS PERSONALES		267,416,475	
		111	Salarios de personal permanente	181,087,886	11
		112	Décimo tercer mes personal permanente	16,139,817	11
		113	Aporte patronal personal permanente	35,001,814	11
		116	Retribución por antigüedad	11,933,077	11
		119	Otras retribuciones adicionales al personal permanente	12,244,940	11
		121	Salarios de personal transitorio	4,410,305	11
		126	Décimo tercer mes personal no permanente	295,703	11
		127	Aporte patronal personal no permanente	674,205	11
		144	Beneficios sociales al trabajador	5,076,687	11
		149	Otros beneficios y compensaciones	439,000	11
		151	Aporte patronal al INATEC	73,369	11
		199	Otros servicios personales	39,672	11
	2	SERVICIOS NO PERSONALES		87,783,454	
		211	Agua y alcantarillado	2,572,772	11
		212	Energía eléctrica	15,544,880	11
		213	Telefonía	6,263,884	11
		214	Internet	5,068,277	11
		215	Televisión y cable	116,786	11
		222	Arrendamientos de edificios y viviendas	1,592,448	11
		223	Arrendamientos de equipos de oficina	2,084,491	11
		224	Arrendamientos de equipos de transporte	1,149,030	11
		231	Mantenimiento y reparación de edificios y viviendas	28,423,776	11
		234	Mantenimiento y reparación de equipos de transporte, tracción v elevación	1,521,665	11
		235	Mantenimiento y reparación de equipos de computación	270,782	11
		236	Mantenimiento y reparación de equipos de oficina	239,365	11
		243	Servicios profesionales especializados	120,000	11
		244	Servicios de capacitación	1,348,044	11
		249	Otros servicios técnicos	1,711,032	11
		253	Servicios de imprenta, publicaciones y reproducciones	561,304	11
		255	Primas y gastos de seguro	2,723,743	11
		261	Pasajes para el interior	261,230	11
		262	Pasajes para el exterior	1,060,821	11

PRESIDENCIA DE LA REPÚBLICA

ASIGNACIONES PRESUPUESTARIAS POR OBJETO DEL GASTO

(Córdobas)

TIPO DE GASTO	GRUPO	RENLÓN	CONCEPTO	CRÉDITOS PRESUPUESTARIOS	FTES FINANC.	
<u>GASTO CORRIENTE</u>						
	2	SERVICIOS NO PERSONALES				
		263	Viáticos para el interior	4,730,700	11	
		264	Viáticos para el exterior	1,178,810	11	
		271	Impuestos	56,200	11	
		291	Servicios de ceremonial y protocolo	1,370,092	11	
		292	Servicios de vigilancia y seguridad	5,000,000	11	
		293	Servicios de limpieza y fumigación	2,635,000	11	
		299	Otros servicios no personales	178,322	11	
	3	MATERIALES Y SUMINISTROS			24,797,674	
		311	Alimentos y bebidas para personas	1,506,273	11	
		315	Madera, corcho y sus manufacturas	50,000	11	
		321	Hilados y telas	60,339	11	
		322	Confecciones textiles	259,058	11	
		323	Prendas de vestir	293,890	11	
		331	Papel	540,929	11	
		332	Productos de artes gráficas	118,306	11	
		333	Productos de papel y cartón	706,576	11	
		334	Libros, revistas y periódicos	504,402	11	
		342	Artículos de cuero y calzados	60,577	11	
		343	Artículos de caucho	25,297	11	
		344	Llantas y neumáticos	973,701	11	
		351	Productos químicos	237,245	11	
		352	Productos farmacéuticos y medicinales	58,752	11	
		354	Insecticidas, fungicidas y similares	64,691	11	
		355	Tintes, pinturas y colorantes	331,306	11	
		356	Combustibles y lubricantes	12,209,836	11	
		358	Productos de material plástico	198,604	11	
		359	Otros productos químicos	43,420	11	
		364	Herramientas menores	167,283	11	
		369	Otros productos metálicos	253,711	11	
		379	Otros productos minerales no metálicos	25,867	11	
		391	Útiles de oficina y educacionales	2,835,279	11	
		392	Útiles de limpieza y productos sanitarios	1,058,412	11	

PRESIDENCIA DE LA REPÚBLICA

ASIGNACIONES PRESUPUESTARIAS POR OBJETO DEL GASTO

(Córdobas)

TIPO DE GASTO	GRUPO	RENLÓN	CONCEPTO	CRÉDITOS PRESUPUESTARIOS	FTES FINANC.
<u>GASTO CORRIENTE</u>					
	3	MATERIALES Y SUMINISTROS			
		393	Repuestos y accesorios	1,114,025	11
		394	Útiles deportivos y recreativos	80,000	11
		395	Utensilios de cocina y comedor	59,787	11
		397	Accesorios y materiales eléctricos	960,108	11
	5	TRANSFERENCIAS, SUBSIDIOS Y DONACIONES CORRIENTES		21,984,397	
		511	Transferencias corrientes directas a personas naturales	156,000	11
		513	Otras pensiones específicas	158,400	11
		514	Becas	650,000	11
		515	Gratificaciones y recompensas	595,000	11
		516	Transferencias corrientes a instituciones privadas del sector social	17,984,637	11
		532	Transferencias corrientes a instituciones descentralizadas	2,010,000	51
		552	Transferencias y donaciones corrientes a organismos internacionales	430,360	11
		<u>TOTAL GASTO CORRIENTE</u>		401,982,000	
<u>GASTO DE CAPITAL</u>					
	4	ACTIVOS NO FINANCIEROS		2,500,000	
		421	Equipo de oficina	492,938	11
		426	Equipo de comunicación y señalización	445,240	11
		427	Equipo de computación	988,364	11
		428	Herramientas mayores	23,458	11
		461	Programas de informática (software)	550,000	11
		<u>TOTAL GASTO DE CAPITAL</u>		2,500,000	
TOTAL PRESIDENCIA DE LA REPÚBLICA				404,482,000	