

# CONSEJO SUPREMO ELECTORAL

## ORGANIGRAMA 2018

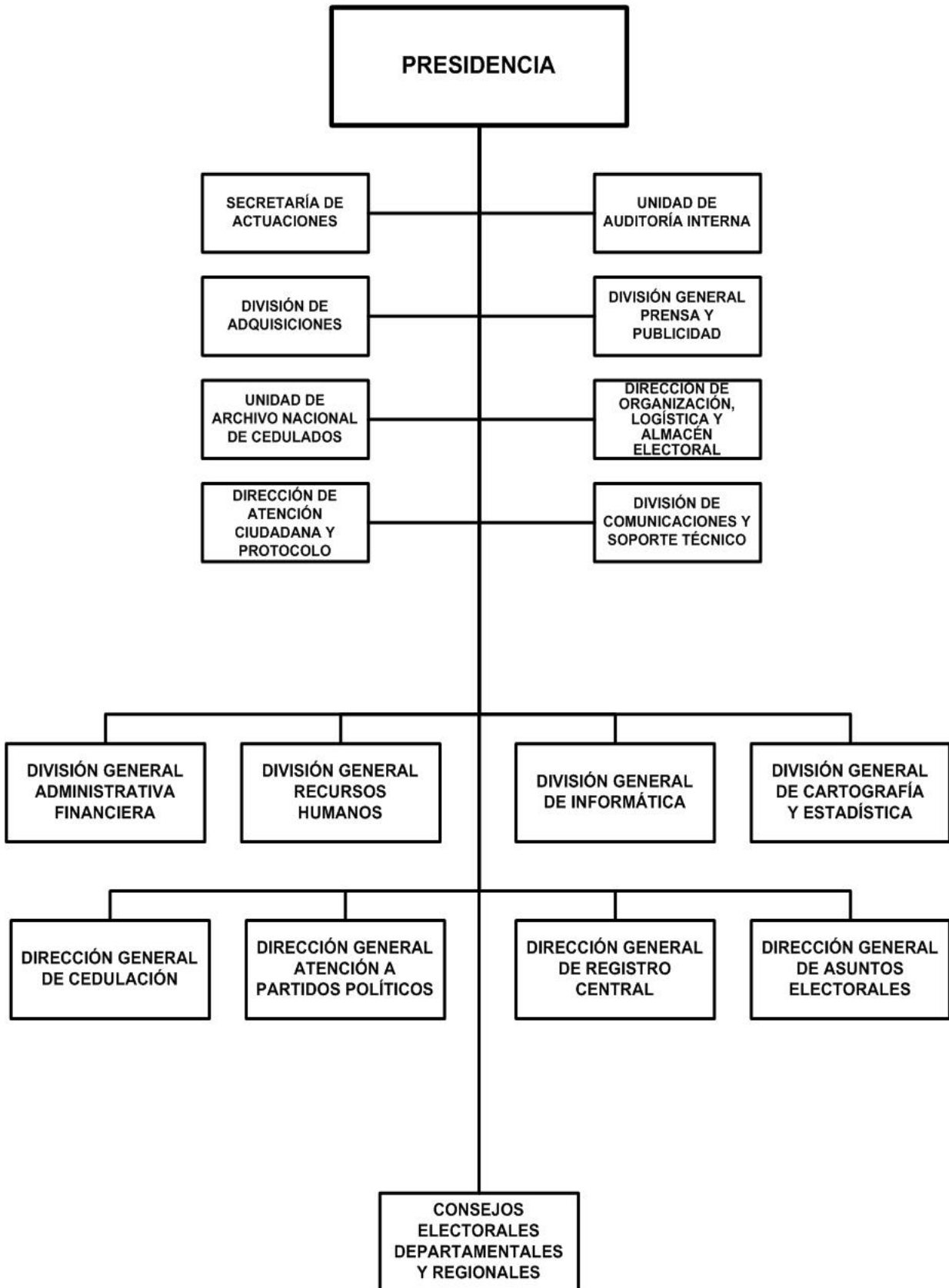

# CONSEJO SUPREMO ELECTORAL

## POLÍTICA INSTITUCIONAL

Organizar, dirigir y supervisar las elecciones, plebiscitos y referendos de acuerdo a la Constitución Política de la República de Nicaragua, la Ley Electoral y las Resoluciones dictadas por el Consejo Supremo Electoral, a fin de desarrollar procesos electorales libres, justos, competitivos, honestos, transparentes que den como resultado declarar electos a las autoridades nacionales, municipales y regionales que gobiernen el país, los municipios o la región correspondiente, en dependencia de la voluntad expresa de los ciudadanos a través de sus votos emitidos.

Modernizar y actualizar la base de Datos del Registro Civil para agilizar el trámite de cédulas.

Establecer la información básica en la red de la base de datos de la Dirección de Cedulación que permita evitar los trámites indebidos y atrasos a los ciudadanos.

Mantener la cobertura nacional de las delegaciones municipales de cedulación en cada municipio del país.

Promover la aprobación de una Legislación Especializada en materia de Partidos Políticos (Ley de Partidos Políticos).

Crear y establecer un Centro de documentación de Partidos Políticos y poner en ejecución la página WEB de la Dirección General de Partidos Políticos del Consejo Supremo Electoral.

## ASIGNACIONES PRESUPUESTARIAS

El presupuesto de Consejo Supremo Electoral asciende a C\$ 907,582,000 y su distribución por programa y clasificaciones del gasto se presenta a continuación.

### CLASIFICACIÓN ECONÓMICA POR PROGRAMAS (Córdobas)

| PROGRAMA                                | GASTOS             |          |                    |
|---|--------------------|----------|--------------------|
|   | CORRIENTE          | CAPITAL  | TOTAL              |
| ACTIVIDADES CENTRALES                   | 231,101,109        | -        | 231,101,109        |
| CEDULACIÓN CIUDADANA Y PADRÓN ELECTORAL | 147,592,620        | -        | 147,592,620        |
| REGISTRO CIVIL DE LAS PERSONAS          | 21,303,039         | -        | 21,303,039         |
| ATENCIÓN A PARTIDOS POLÍTICOS           | 8,303,232          | -        | 8,303,232          |
| ELECCIONES                              | 499,282,000        | -        | 499,282,000        |
| <b>TOTAL</b>                            | <b>907,582,000</b> | <b>-</b> | <b>907,582,000</b> |
| RENTAS DEL TESORO                       | 907,582,000        | -        | 907,582,000        |

# CONSEJO SUPREMO ELECTORAL

## CRÉDITOS PRESUPUESTARIOS POR GRUPO DE GASTO Y PROGRAMAS (Córdobas)

| PROGRAMAS                               | SERVICIOS PERSONALES | SERVICIOS NO PERSONALES | MATERIALES Y SUMINISTROS | BIENES DE USO | TRANSFERENCIAS CORRIENTES | TRANSFERENCIAS DE CAPITAL | OTROS GASTOS | TOTAL              |
|---|----------------------|-------------------------|--------------------------|---------------|---------------------------|---------------------------|--------------|--------------------|
| ACTIVIDADES CENTRALES                   | 183,259,738          | 41,944,571              | 5,896,800                | -             | -                         | -                         | -            | 231,101,109        |
| CEDULACIÓN CIUDADANA Y PADRÓN ELECTORAL | 135,293,893          | 6,791,127               | 5,507,600                | -             | -                         | -                         | -            | 147,592,620        |
| REGISTRO CIVIL DE LAS PERSONAS          | 21,038,361           | -                       | 264,678                  | -             | -                         | -                         | -            | 21,303,039         |
| ATENCIÓN A PARTIDOS POLÍTICOS           | 8,259,409            | -                       | 43,823                   | -             | -                         | -                         | -            | 8,303,232          |
| ELECCIONES                              | 37,360,000           | 62,250,248              | 35,649,795               | -             | 364,021,957               | -                         | -            | 499,282,000        |
| <b>TOTAL</b>                            | <b>385,211,401</b>   | <b>110,985,946</b>      | <b>47,362,696</b>        | <b>-</b>      | <b>364,021,957</b>        | <b>-</b>                  | <b>-</b>     | <b>907,582,000</b> |

### DETALLE DE CARGOS

De acuerdo al tipo de función, la distribución de cargos, es el siguiente :

| Tipo de Cargos            | Cantidad   | Monto Anual       |
|---------------------------|------------|-------------------|
| Servicios Generales       | 44         | 2,484,831         |
| Dirección                 | 46         | 29,971,293        |
| Técnicos Científicos      | 105        | 11,952,233        |
| Servicios Administrativos | 54         | 7,765,735         |
| <b>Total</b>              | <b>249</b> | <b>52,174,092</b> |

### DESCRIPCIÓN DE PROGRAMAS

#### PROGRAMA 001 : ACTIVIDADES CENTRALES

Encargada de apoyar en los aspecto metodológico y logístico a cada una de las actividades de la Direcciones sustantivas del Consejo Supremo Electoral, para que estas puedan llevar acabo sus actividades especifica de acuerdo al plan Institucional.

#### PROGRAMA 011 : CEDULACIÓN CIUDADANA Y PADRÓN ELECTORAL

De conformidad con el Título I capítulos del I al V de Ley de Identidad Ciudadana, Ley No.152, La Dirección General de Cedulación, organiza, dirige y norma los aspectos técnicos y metodológicos del funcionamiento de las delegaciones municipales a nivel Nacional. Así como también, lleva el archivo nacional de cedulados.

Es el encargado de ejecutar todas las actividades concernientes a la recepción, análisis de documentos y distribución de las cédulas de identidad ciudadanas, razón por la cual su existencia es respuesta a una Ley de rango Constitucional.

#### METAS

| Descripción               | Unidad de Medida | Cantidad  |
|---------------------------|------------------|-----------|
| Emisión de cédulas nuevas | Cédula Nueva     | 127,497.0 |

#### PROGRAMA 012 : REGISTRO CIVIL DE LAS PERSONAS

La Dirección General del Registro Central, de conformidad con el Decreto 745 del 30 junio de 1981; Decreto 313 del 23 de febrero de 1988, Arto.8 de la Ley de Municipios, Ley de Identidad Ciudadana, Código de Familia, dirige y norma los aspectos técnicos y metodológicos del funcionamiento de los Registros Civiles Municipales a nivel Nacional. Así como también, es el responsable de llevar el archivo nacional de todas las inscripciones de Hechos Vitales y Actos Jurídicos acontecidos en los 153 Registros Municipales y los 38 Registros Civiles Auxiliares.

A solicitud de la ciudadanía, emite las certificaciones de los hechos vitales y actos jurídicos, ocurridos en los Registros Civiles Municipales.

# CONSEJO SUPREMO ELECTORAL

## METAS

| Descripción  | Unidad de Medida | Cantidad  |
|--|------------------|-----------|
| Emisión de certificaciones de hechos vitales y actos jurídicos | Certificado      | 311,000.0 |

### PROGRAMA 013 : ATENCIÓN A PARTIDOS POLÍTICOS

Este programa es una estructura permanente del CSE, generando mayor actividad en los períodos electorales. Está encargado de velar por el cumplimiento de la Ley Electoral y los estatutos de los partidos políticos; actualizando y modernizando los registros de las organizaciones políticas existentes al igual que los archivos históricos.

Su función es fundamental en el proceso de elecciones y adquiere mayor relevancia porque es el medio de comunicación entre el Consejo Supremo Electoral y las Organizaciones Políticas.

En el mediano plazo actualizará el registro de las 17 organizaciones políticas que cumplen con los requisitos de Ley.

De igual forma la Dirección de Partidos Políticos tiene bajo su responsabilidad el registro de alianzas de partidos políticos y todo lo referido a la presentación de las respectivas candidaturas: inscripción, impugnación, renunciadas, sustitución, publicación provisional y definitiva de candidatos.

Otra actividad de esta Dirección es la elaboración y distribución de credenciales de fiscales y representantes legales de partidos políticos a nivel nacional, iniciando desde el nivel de la Junta Receptora de Votos (JRV) hasta el nivel nacional.

Una tarea prioritaria es la automatización del archivo de partidos políticos para el período 2016-2018, contribuyendo con ello a la conservación de la memoria histórica de los partidos políticos desde el año 1979.

Contribuye en la elaboración de Normas y Reglamentos en los distintos procesos electorales (Nacionales, Regionales y Municipales).

Garantiza la cantidad de la boleta electoral y de la fiscalización partidaria en su fabricación. Velar por el cumplimiento de la Ley Electoral y Normas acerca de la Ética y la campaña electoral, informa, asesora y supervisa a los Consejos Electorales Departamentales (CED), Consejos Electorales Regionales (CER), en el seguimiento de las actividades de campaña.

Organiza y desarrolla actividades de capacitación a los partidos políticos (Constitución Política, Ley Electoral Reglamento de Ética Electoral, doctrina, Reglamento de observación electoral, de los fiscales y sus procedimientos).

### PROGRAMA 014 : ELECCIONES

En cumplimiento al Arto. 2 de la Ley Electoral, el Consejo Supremo Electoral como Poder del Estado se encargará de organizar, dirigir y supervisar las elecciones nacionales, municipales y regionales, garantizando la Verificación Ciudadana para la Actualización del Padrón Electoral, los materiales Electorales y Auxiliares y la Organización, Capacitación y movilización de las Juntas Receptoras de Votos para la Administración de la Elección que tenga como resultado la declaración y juramentación de electos de autoridades nacionales, municipales y regionales.

Tiene la función de la toma de posesión de las autoridades correspondientes a los Consejos Electorales Departamentales (CED,S), Consejos Electorales Regionales (CER,S) y Consejos Electorales Municipales (CEM,S). Realizar en tiempo y forma la Verificación Ciudadana, garantizar la pegada del Padrón Electoral Preliminar y Definitivo. Movilización de funcionarios a los Centros de Votación para garantizar la distribución por rutas de los Funcionarios, Documentos Electorales y Materiales Auxiliares. Realiza la Elección y garantiza el retorno de las Boletas, Padrones, Actas de Escrutinios etc., del Centro de Computo Municipal (CCM), al Centro de Computo Regional (CCR) y del Centro de Computo Regional (CCR), al Centro de Computo Nacional (CCN). Organización de los 15 Centros de Cómputos Departamentales, 2 Regionales y 153 Municipales para la recepción, revisión, transmisión y sumatoria de Votos.

# CONSEJO SUPREMO ELECTORAL

## ASIGNACIONES PRESUPUESTARIAS POR OBJETO DEL GASTO

(Córdobas)

| TIPO DE GASTO                 | GRUPO    | RENLÓN | CONCEPTO  | CRÉDITOS<br>PRESUPUESTARIOS | FTES<br>FINANC. |
|-------------------------------|----------|--------|---|-----------------------------|-----------------|
| <b><u>GASTO CORRIENTE</u></b> |          |        |   |                             |                 |
|                               | <b>1</b> |        | <b>SERVICIOS PERSONALES</b>   | <b>385,211,401</b>          |                 |
|                               |          | 111    | Salarios de personal permanente   | 52,174,092                  | 11              |
|                               |          | 112    | Décimo tercer mes personal permanente                                     | 4,798,636                   | 11              |
|                               |          | 113    | Aporte patronal personal permanente                                       | 11,228,811                  | 11              |
|                               |          | 116    | Retribución por antigüedad  | 5,641,906                   | 11              |
|                               |          | 119    | Otras retribuciones adicionales al personal permanente                    | 16,480,000                  | 11              |
|                               |          | 121    | Salarios de personal transitorio  | 175,451,468                 | 11              |
|                               |          | 126    | Décimo tercer mes personal no permanente                                  | 14,108,531                  | 11              |
|                               |          | 127    | Aporte patronal personal no permanente                                    | 38,417,494                  | 11              |
|                               |          | 128    | Horas extras personal transitorio   | 10,699,720                  | 11              |
|                               |          | 129    | Otras retribuciones adicionales personal no permanente                    | 16,638,169                  | 11              |
|                               |          | 144    | Beneficios sociales al trabajador   | 39,072,574                  | 11              |
|                               |          | 149    | Otros beneficios y compensaciones   | 500,000                     | 11              |
|                               | <b>2</b> |        | <b>SERVICIOS NO PERSONALES</b>  | <b>110,985,946</b>          |                 |
|                               |          | 211    | Agua y alcantarillado   | 2,220,330                   | 11              |
|                               |          | 212    | Energía eléctrica   | 14,767,043                  | 11              |
|                               |          | 213    | Telefonía   | 29,915,953                  | 11              |
|                               |          | 214    | Internet  | 12,244,325                  | 11              |
|                               |          | 221    | Arrendamientos de tierras y terrenos                                      | 5,000,000                   | 11              |
|                               |          | 222    | Arrendamientos de edificios y viviendas                                   | 10,980,000                  | 11              |
|                               |          | 223    | Arrendamientos de equipos de oficina                                      | 3,500,000                   | 11              |
|                               |          | 229    | Otros arrendamientos y derechos   | 1,500,000                   | 11              |
|                               |          | 231    | Mantenimiento y reparación de edificios y viviendas                       | 950,000                     | 11              |
|                               |          | 234    | Mantenimiento y reparación de equipos de transporte, tracción v elevación | 500,000                     | 11              |
|                               |          | 236    | Mantenimiento y reparación de equipos de oficina                          | 1,234,500                   | 11              |
|                               |          | 243    | Servicios profesionales especializados                                    | 2,121,000                   | 11              |
|                               |          | 251    | Servicios de transporte   | 5,000,000                   | 11              |
|                               |          | 253    | Servicios de imprenta, publicaciones y reproducciones                     | 2,863,195                   | 11              |
|                               |          | 254    | Servicios de publicidad y propaganda                                      | 3,624,600                   | 11              |
|                               |          | 261    | Pasajes para el interior  | 2,115,000                   | 11              |
|                               |          | 262    | Pasajes para el exterior  | 900,000                     | 11              |
|                               |          | 263    | Viáticos para el interior   | 6,250,000                   | 11              |
|                               |          | 291    | Servicios de ceremonial y protocolo                                       | 3,000,000                   | 11              |

## CONSEJO SUPREMO ELECTORAL

### ASIGNACIONES PRESUPUESTARIAS POR OBJETO DEL GASTO

(Córdobas)

| TIPO DE GASTO                          | GRUPO    | RENLÓN   | CONCEPTO  | CRÉDITOS<br>PRESUPUESTARIOS | FTES<br>FINANC.    |  |
|--|----------|--|---|-----------------------------|--------------------|--|
| <b><u>GASTO CORRIENTE</u></b>          |          |  |   |                             |                    |  |
|  | <b>2</b> | <b>SERVICIOS NO PERSONALES</b>                               |   |                             |                    |  |
|  |          | 292  | Servicios de vigilancia y seguridad                     | 1,000,000                   | 11                 |  |
|  |          | 293  | Servicios de limpieza y fumigación                      | 300,000                     | 11                 |  |
|  |          | 299  | Otros servicios no personales                           | 1,000,000                   | 11                 |  |
|  | <b>3</b> | <b>MATERIALES Y SUMINISTROS</b>                              |   |                             | <b>47,362,696</b>  |  |
|  |          | 311  | Alimentos y bebidas para personas                       | 1,720,200                   | 11                 |  |
|  |          | 321  | Hilados y telas   | 285,000                     | 11                 |  |
|  |          | 322  | Confecciones textiles                                   | 477,050                     | 11                 |  |
|  |          | 323  | Prendas de vestir                                       | 1,500,000                   | 11                 |  |
|  |          | 331  | Papel   | 2,500,000                   | 11                 |  |
|  |          | 332  | Productos de artes gráficas                             | 6,320,000                   | 11                 |  |
|  |          | 333  | Productos de papel y cartón                             | 2,500,000                   | 11                 |  |
|  |          | 344  | Llantas y neumáticos                                    | 1,000,000                   | 11                 |  |
|  |          | 355  | Tintes, pinturas y colorantes                           | 43,545                      | 11                 |  |
|  |          | 356  | Combustibles y lubricantes                              | 24,612,901                  | 11                 |  |
|  |          | 359  | Otros productos químicos                                | 1,000,000                   | 11                 |  |
|  |          | 391  | Útiles de oficina y educacionales                       | 4,714,000                   | 11                 |  |
|  |          | 397  | Accesorios y materiales eléctricos                      | 690,000                     | 11                 |  |
|  | <b>5</b> | <b>TRANSFERENCIAS, SUBSIDIOS Y DONACIONES<br/>CORRIENTES</b> |   |                             | <b>364,021,957</b> |  |
|  |          | 511  | Transferencias corrientes directas a personas naturales | 364,021,957                 | 11                 |  |
| <b><u>TOTAL GASTO CORRIENTE</u></b>    |          |  |   | <b>907,582,000</b>          |                    |  |
| <b>TOTAL CONSEJO SUPREMO ELECTORAL</b> |          |  |   | <b>907,582,000</b>          |                    |  |