

EMPRESA PORTUARIA NACIONAL

ORGANIGRAMA 2018

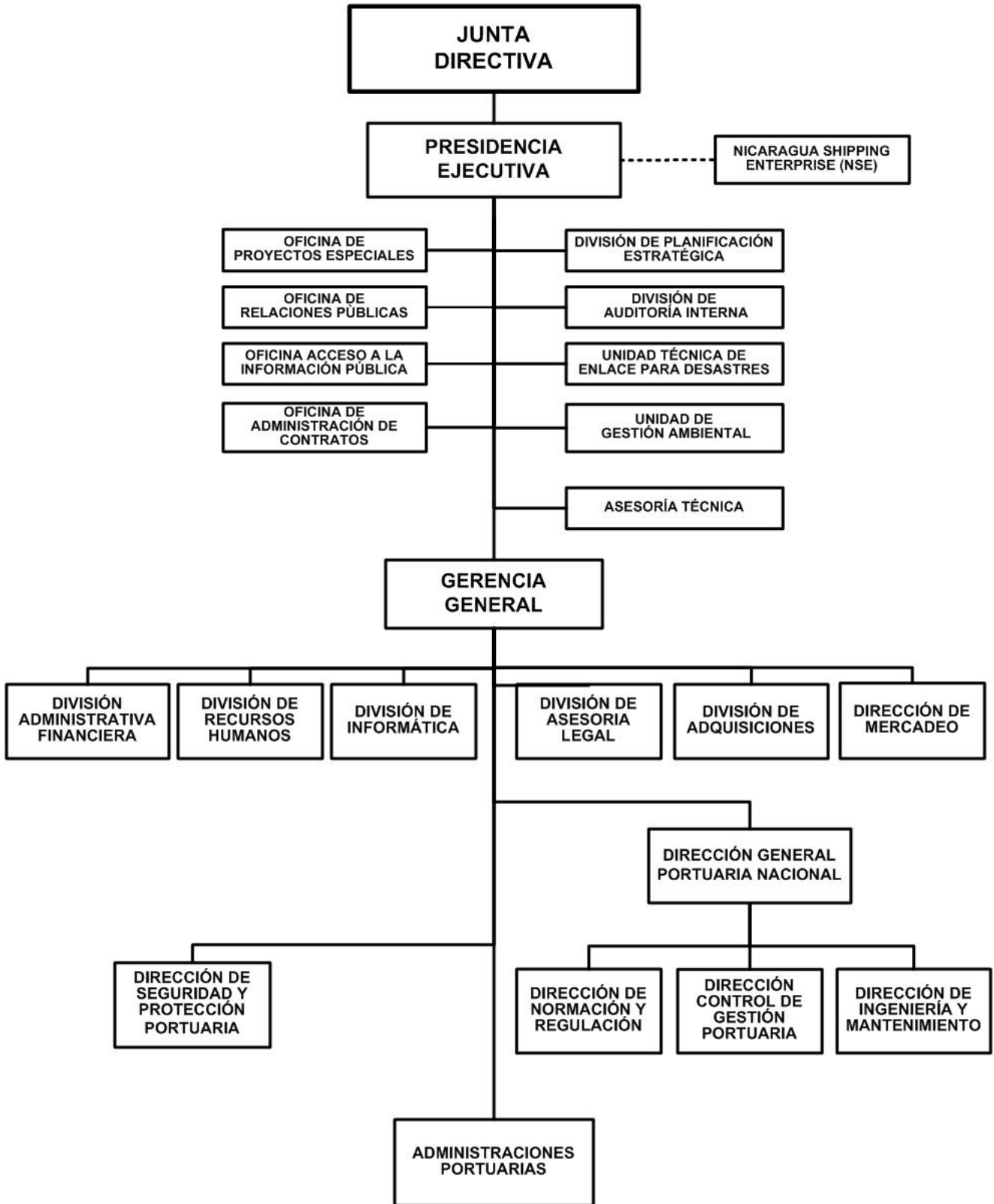

EMPRESA PORTUARIA NACIONAL

OPERACIONES CONSOLIDADAS

(Córdoba)

CONCEPTO	REAL 2016	ESTIMADO 2017	PROGRAMADO 2018
I. INGRESOS	1,245,616,080	1,354,872,170	1,570,527,710
A. INGRESOS CORRIENTES	1,170,616,080	1,304,872,170	1,515,527,710
Ventas de Bienes y Servicios de Entidades del Gobierno General/Ingreso de Explotación de Entidades Empresariales	1,151,419,250	1,260,576,320	1,515,527,710
Otros Ingresos Corrientes	19,196,830	44,295,850	-
B. INGRESOS DE CAPITAL	75,000,000	50,000,000	55,000,000
Transferencias y Donaciones de Capital Recibidas	75,000,000	50,000,000	55,000,000
II. GASTOS	1,210,206,060	1,245,671,920	1,515,967,110
A. GASTOS CORRIENTES	809,031,310	911,797,310	1,174,829,410
Gastos de operación	578,016,970	667,980,640	855,989,070
Gastos de la Propiedad	2,884,730	14,916,630	42,159,100
Transferencias y Donaciones Corrientes Otorgadas	225,096,820	225,142,460	273,243,040
Otros Gastos Corrientes	3,032,790	3,757,580	3,438,200
B. GASTOS DE CAPITAL	401,174,750	333,874,610	341,137,700
Activos Fijos y otros Activos	401,174,750	333,874,610	341,137,700
RESULTADO ECONOMICO (IA - IIA)	361,584,770	393,074,860	340,698,300
III. RESULTADO FINANCIERO (I-II)	35,410,020	109,200,250	54,560,600
IV. FINANCIAMIENTO	(35,410,020)	(109,200,250)	(54,560,600)
C. FUENTES FINANCIERAS	105,542,020	243,702,490	-
Incremento de Pasivos	105,542,020	243,702,490	-
D. APLICACIONES FINANCIERAS	(140,952,040)	(352,902,740)	(54,560,600)
Incremento de Activos Financieros	(14,848,060)	(224,569,730)	(30,836,300)
Disminución de Pasivos	(126,103,980)	(128,333,010)	(23,724,300)