

EMPRESA NACIONAL DE TRANSMISIÓN ELÉCTRICA

ORGANIGRAMA 2018

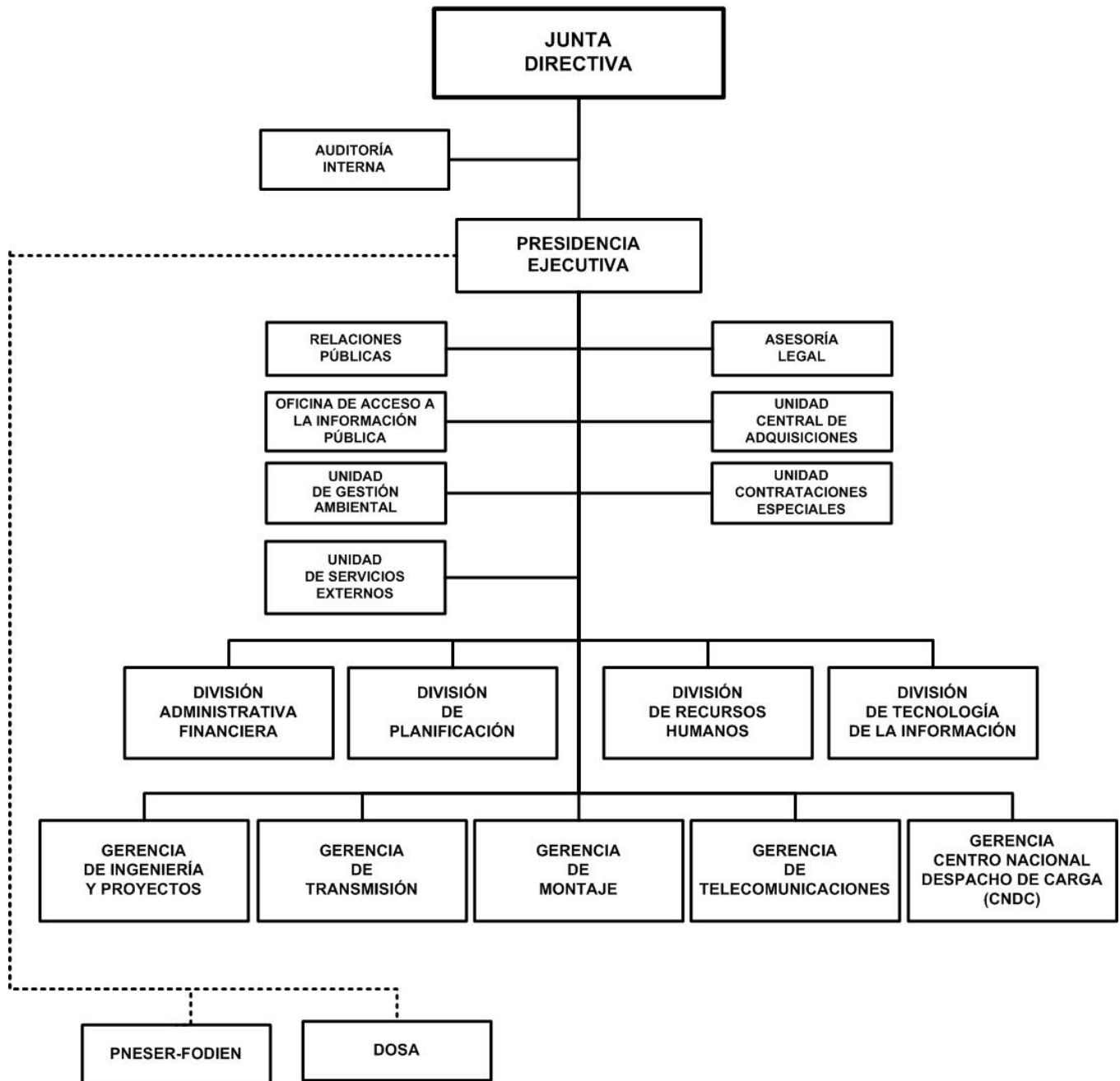

EMPRESA NACIONAL DE TRANSMISIÓN ELÉCTRICA

BASE LEGAL :

Ley No.583, Ley creadora de la Empresa Nacional de Transmisión Eléctrica, publicada en La Gaceta, Diario Oficial No.04 del 05 de enero del 2007.

OBJETIVOS Y/O FUNCIONES :

Transportar energía eléctrica desde las plantas de generación de los municipios del país, a las empresas distribuidoras, para que éstas la lleven a la población en general.

Fortalecer el sector eléctrico, ejecutando proyectos de reforzamiento y ampliación del Sistema Nacional de Transmisión, construcción y ampliación de redes de distribución eléctrica en zonas rurales y urbanas del país.

ALCANCES ESPERADOS PARA EL AÑO 2018 :

Construcción de 50.6 kilómetros de líneas de transmisión, incrementar la capacidad de transformación de subestaciones eléctricas a 105 MVA e instalar energía eléctrica a 11,320 viviendas rurales y normalizar con el servicio eléctrico a 16,511 viviendas.

OPERACIONES CONSOLIDADAS

(Córdobas)

CONCEPTO	REAL 2016	ESTIMADO 2017	PROGRAMADO 2018
I. INGRESOS	-	3,475,635,900	3,580,702,600
A. INGRESOS CORRIENTES	-	2,534,994,900	2,741,395,600
Ventas de Bienes y Servicios de Entidades del Gobierno General/Ingreso de Explotación de Entidades Empresariales	-	1,123,168,200	1,214,767,200
Transferencias y Donaciones Corrientes Recibidas	-	13,741,000	11,144,000
Otros Ingresos Corrientes	-	1,398,085,700	1,515,484,400
B. INGRESOS DE CAPITAL	-	940,641,000	839,307,000
Transferencias y Donaciones de Capital Recibidas	-	940,641,000	839,307,000
II. GASTOS	-	4,625,793,800	5,373,450,900
A. GASTOS CORRIENTES	-	2,046,240,600	2,229,387,900
Gastos de operación	-	1,923,385,900	1,958,427,100
Gastos de la Propiedad	-	86,971,500	203,493,700
Otros Gastos Corrientes	-	35,883,200	67,467,100
B. GASTOS DE CAPITAL	-	2,579,553,200	3,144,063,000
Construcciones	-	2,018,397,300	2,834,563,000
Activos Fijos y otros Activos	-	561,155,900	309,500,000
RESULTADO ECONOMICO (IA - IIA)	-	488,754,300	512,007,700
III. RESULTADO FINANCIERO (I-II)	-	(1,150,157,900)	(1,792,748,300)
IV. FINANCIAMIENTO	-	1,150,157,900	1,792,748,300
C. FUENTES FINANCIERAS	-	1,366,609,000	2,192,741,400
Disminución de Activos Financieros	-	182,076,600	249,500,400
Incremento de Pasivos	-	1,184,532,400	1,943,241,000
D. APLICACIONES FINANCIERAS	-	(216,451,100)	(399,993,100)
Incremento de Activos Financieros	-	(59,388,400)	(110,685,000)
Disminución de Pasivos	-	(157,062,700)	(289,308,100)

EMPRESA NACIONAL DE TRANSMISIÓN ELÉCTRICA

DETALLE DE GASTO DE CAPITAL (PROYECTOS Y OTROS)

(Córdoba)

NOMBRE Y FUENTE DE FINANCIAMIENTO	ASIGNACIÓN 2018
PROYECTO	2,834,563,000
PROGRAMA 011 : EMPRESA NACIONAL DE TRANSMISION ELECTRICA	
CONSTRUCCIÓN SUBESTACIONES Y LÍNEAS DE TRANSMISIÓN EN YALÍ, OCOTAL, EL SAUCE, TERRABONA Y AMPLIACIÓN DE SUBESTACIONES ESTELÍ Y SAN RAMÓN - PNER	44,692,125
Rentas del Tesoro Alivio	3,655,183
Recursos Propios	2,600,750
Préstamos Externos, Banco Europeo de Inversiones	38,436,192
CONSTRUCCIÓN SUBESTACIÓN Y LÍNEA DE TRANSMISIÓN 138 KV EN EL CUÁ Y LA DALIA Y AMPLIACIÓN DE SUBESTACIÓN SAN RAMÓN - PNER	124,959,296
Rentas del Tesoro Alivio	11,965,474
Recursos Propios	7,802,250
Préstamos Externos, Banco Interamericano de Desarrollo	33,845,222
Préstamos Externos, Banco Europeo de Inversiones	71,346,350
CONSTRUCCIÓN DE LÍNEAS DE TRANSMISIÓN PARA CONECTAR LAS PLANTAS EÓLICAS EOLO Y BLUE POWER	22,706,689
Rentas del Tesoro Alivio	3,655,183
Recursos Propios	2,600,750
Préstamos Externos, Banco Europeo de Inversiones	16,450,756
CONSTRUCCIÓN LÍNEA DE TRANSMISIÓN PARA CONECTAR LA PLANTA HIDROELÉCTRICA TUMARÍN	549,021,958
Rentas del Tesoro Alivio	23,292,285
Recursos Propios	6,761,950
Préstamos Externos, Banco de Exportación de Corea	387,435,010
Préstamos Externos, Banco Europeo de Inversiones	131,532,713
CONSTRUCCIÓN DE RED DE DISTRIBUCIÓN ELÉCTRICA RURAL EN LOS DEPARTAMENTOS DE NUEVA SEGOVIA, MADRIZ, ESTELÍ, JINOTEGA Y MATAGALPA (PNER)	339,333,819
Rentas del Tesoro Alivio	68,242,600
Préstamos Externos, Banco Centroamericano de Integración Económica	199,275,856
Préstamos Externos, Fondo de la Organización de los Países Exportadores de Petróleo para el Desarrollo Internacional	71,815,363
CONSTRUCCIÓN DE RED DE DISTRIBUCIÓN ELÉCTRICA RURAL EN LOS DEPARTAMENTOS DE LEÓN Y CHINANDEGA (PNER)	10,731,422
Préstamos Externos, Banco Centroamericano de Integración Económica	10,731,422
CONSTRUCCIÓN DE RED DE DISTRIBUCIÓN ELÉCTRICA RURAL EN LA ZONA NORTE DEL DEPARTAMENTO DE MANAGUA (PNER)	1,233,834
Préstamos Externos, Banco Centroamericano de Integración Económica	1,233,834
CONSTRUCCIÓN DE RED DE DISTRIBUCIÓN ELÉCTRICA RURAL EN LOS DEPARTAMENTOS DE BOACO, CHONTALES, RÍO SAN JUAN (PNER)	6,875,048
Préstamos Externos, Banco Centroamericano de Integración Económica	6,875,048
CONSTRUCCIÓN DE RED DE DISTRIBUCIÓN ELÉCTRICA RURAL EN LOS DEPARTAMENTOS DE MASAYA, GRANADA, CARAZO Y RIVAS (PNER)	6,546,996
Préstamos Externos, Banco Centroamericano de Integración Económica	6,546,996
CONSTRUCCIÓN DE RED DE DISTRIBUCIÓN ELÉCTRICA RURAL EN LA RACCN (PNER)	19,132,692
Préstamos Externos, Banco Centroamericano de Integración Económica	728,484
Préstamos Externos, Fondo de la Organización de los Países Exportadores de Petróleo para el Desarrollo Internacional	18,404,208
NORMALIZACIÓN DEL SERVICIO ELÉCTRICO EN ASENTAMIENTOS SECTOR MANAGUA (PNER)	98,817,934
Rentas del Tesoro Alivio	17,886,000
Préstamos Externos, Banco Centroamericano de Integración Económica	22,242,836
Préstamos Externos, Fondo de la Organización de los Países Exportadores de Petróleo para el Desarrollo Internacional	58,689,098
CONSTRUCCIÓN DE RED DE DISTRIBUCIÓN ELÉCTRICA RURAL EN LA RACCS (PNER)	28,925,312
Préstamos Externos, Fondo de la Organización de los Países Exportadores de Petróleo para el Desarrollo Internacional	28,925,312
NORMALIZACIÓN DEL SERVICIO ELÉCTRICO EN ASENTAMIENTOS SECTOR NORTE (PNER)	384,426
Préstamos Externos, Banco Centroamericano de Integración Económica	384,426
NORMALIZACIÓN DEL SERVICIO ELÉCTRICO EN ASENTAMIENTOS SECTOR OCCIDENTE (PNER)	260,870
Préstamos Externos, Banco Centroamericano de Integración Económica	260,870

EMPRESA NACIONAL DE TRANSMISIÓN ELÉCTRICA

DETALLE DE GASTO DE CAPITAL (PROYECTOS Y OTROS)

(Córdoba)

NOMBRE Y FUENTE DE FINANCIAMIENTO	ASIGNACIÓN 2018
NORMALIZACIÓN DEL SERVICIO ELÉCTRICO EN ASENTAMIENTOS SECTOR SUR (PNESER)	328,173
Préstamos Externos, Banco Centroamericano de Integración Económica	328,173
CONSTRUCCIÓN SUBESTACIÓN SAN JUAN DEL SUR Y LÍNEA DE TRANSMISIÓN SAN JUAN DEL SUR - LA VIRGEN	3,742,626
Rentas del Tesoro Alivio	1,662,026
Recursos Propios	2,080,600
CONSTRUCCIÓN DE SUBESTACIÓN EN EL AEROPUERTO INTERNACIONAL AUGUSTO CÉSAR SANDINO DE MANAGUA	2,806,970
Rentas del Tesoro Alivio	1,246,520
Recursos Propios	1,560,450
ELECTRIFICACIÓN DE NICARAGUA (PELNICA - FASE II)	55,238,800
Rentas del Tesoro Alivio	10,158,800
Donaciones Externas, Canadá	45,080,000
CONSTRUCCIÓN DE SUBESTACIÓN CARLOS FONSECA Y LÍNEAS DE TRANSMISIÓN VILLA EL CARMEN - CARLOS FONSECA - LAS COLINAS Y SAN RAFAEL DEL SUR	89,256,782
Rentas del Tesoro Alivio	6,074,731
Recursos Propios	3,641,050
Préstamos Externos, Export- Imports Bank of India	79,541,001
AMPLIACIÓN Y REFUERZOS EN EL SISTEMA DE TRANSMISIÓN DE ELECTRICIDAD DE NICARAGUA	588,223,821
Rentas del Tesoro Alivio	45,200,850
Recursos Propios	15,084,350
Préstamos Externos, Banco Interamericano de Desarrollo	527,938,621
AMPLIACIÓN DE LA RED DE DATOS DE BANDA ANCHA - ENATREL	219,482,296
Rentas del Tesoro	45,959,639
Recursos Propios	2,600,750
Préstamos Externos, Banco Interamericano de Desarrollo	170,921,907
NORMALIZACIÓN DEL SERVICIO ELÉCTRICO EN ASENTAMIENTOS SECTOR RACCS (PNESER)	4,006,828
Préstamos Externos, Fondo de la Organización de los Países Exportadores de Petróleo para el Desarrollo Internacional	4,006,828
NORMALIZACIÓN DEL SERVICIO ELÉCTRICO EN ASENTAMIENTOS SECTOR RACCN (PNESER)	22,813,246
Préstamos Externos, Fondo de la Organización de los Países Exportadores de Petróleo para el Desarrollo Internacional	22,813,246
MEJORAMIENTO DEL SISTEMA DE TRANSMISIÓN DE NICARAGUA	236,753,605
Rentas del Tesoro Alivio	74,545,150
Recursos Propios	5,721,650
Préstamos Externos, Banco Interamericano de Desarrollo	156,486,805
CONSTRUCCIÓN SUBESTACIÓN CENTRAL Y LÍNEA DE TRANSMISIÓN DE DOBLE CIRCUITO	139,924,146
Rentas del Tesoro Alivio	11,943,810
Recursos Propios	1,560,450
Préstamos Externos, Banco Centroamericano de Integración Económica	126,419,886
MEJORAMIENTO DE LA RED DE DISTRIBUCIÓN ELÉCTRICA Y SISTEMA DE MEDICIÓN EN EL DEPARTAMENTO DE MANAGUA	120,486,482
Rentas del Tesoro Alivio	5,297,649
Préstamos Externos, Banco Centroamericano de Integración Económica	115,188,833
REHABILITACIÓN DE LA RED DE DISTRIBUCIÓN ELÉCTRICA EN EL DEPARTAMENTO DE MANAGUA	97,876,804
Rentas del Tesoro Alivio	10,179,100
Préstamos Externos, Banco Centroamericano de Integración Económica	87,697,704
TOTAL	2,834,563,000
Rentas del Tesoro	45,959,639
Rentas del Tesoro Alivio	295,005,361
Recursos Propios	52,015,000
Donaciones Externas	45,080,000
Préstamos Externos	2,396,503,000

**EMPRESA NACIONAL DE TRANSMISION ELECTRICA
DETALLE DE GASTO DE CAPITAL (PROYECTOS)
POR FUENTE DE FINANCIAMIENTO
(Córdoba)**

NOMBRE Y FUENTE DE FINANCIAMIENTO	FUENTES DE FINANCIAMIENTO			
	RECURSOS PROPIOS	TRANSFERENCIA GOB. CENTRAL	PRÉSTAMOS	TOTAL
I. PROYECTOS DE INVERSIÓN (PIP)	52,015,000	839,307,000	1,943,241,000	2,834,563,000
CONSTRUCCIÓN SUBESTACIONES Y LÍNEAS DE TRANSMISIÓN EN YALÍ, OCOTAL, EL SAUCE, TERRABONA Y AMPLIACIÓN DE SUBESTACIONES ESTELÍ Y SAN RAMÓN - PNER	2,600,750	3,655,183	38,436,192	44,692,125
Rentas del Tesoro/Alivio BID	-	3,655,183	-	3,655,183
Recursos Propios	2,600,750	-	-	2,600,750
Préstamos Externos, Banco Europeo de Inversiones	-	-	38,436,192	38,436,192
CONSTRUCCIÓN SUBESTACIÓN Y LÍNEA DE TRANSMISIÓN 138 KV EN EL CUÁ Y LA DALIA Y AMPLIACIÓN DE SUBESTACIÓN SAN RAMÓN - PNER	7,802,250	11,965,474	105,191,572	124,959,296
Rentas del Tesoro/Alivio BID	-	11,965,474	-	11,965,474
Recursos Propios	7,802,250	-	-	7,802,250
Préstamos Externos, Banco Interamericano de Desarrollo	-	-	33,845,222	33,845,222
Préstamos Externos, Banco Europeo de Inversiones	-	-	71,346,350	71,346,350
CONSTRUCCIÓN DE LÍNEAS DE TRANSMISIÓN PARA CONECTAR LAS PLANTAS EÓLICAS EOLO Y BLUE POWER	2,600,750	3,655,183	16,450,756	22,706,689
Rentas del Tesoro/Alivio BID	-	3,655,183	-	3,655,183
Recursos Propios	2,600,750	-	-	2,600,750
Préstamos Externos, Banco Europeo de Inversiones	-	-	16,450,756	16,450,756
CONSTRUCCIÓN LÍNEA DE TRANSMISIÓN PARA CONECTAR LA PLANTA HIDROELÉCTRICA TUMARÍN	6,761,950	23,292,285	518,967,723	549,021,958
Rentas del Tesoro/Alivio BID	-	23,292,285	-	23,292,285
Recursos Propios	6,761,950	-	-	6,761,950
Préstamos Externos, Banco de Exportación de Corea	-	-	387,435,010	387,435,010
Préstamos Externos, Banco Europeo de Inversiones	-	-	131,532,713	131,532,713
CONSTRUCCIÓN DE RED DE DISTRIBUCIÓN ELÉCTRICA RURAL EN LOS DEPARTAMENTOS DE NUEVA SEGOVIA, MADRIZ, ESTELÍ, JINOTEGA Y MATAGALPA (PNER)	-	339,333,819	-	339,333,819
Rentas del Tesoro/Alivio BID	-	68,242,600	-	68,242,600
Préstamos Externos, Banco Centroamericano de Integración Económica	-	199,275,856	-	199,275,856
Préstamos Externos, Fondo de la Organización de los Países Exportadores de Petróleo para el Desarrollo Internacional	-	71,815,363	-	71,815,363
CONSTRUCCIÓN DE RED DE DISTRIBUCIÓN ELÉCTRICA RURAL EN LOS DEPARTAMENTOS DE LEÓN Y CHINANDEGA (PNER)	-	10,731,422	-	10,731,422
Préstamos Externos, Banco Centroamericano de Integración Económica	-	10,731,422	-	10,731,422
CONSTRUCCIÓN DE RED DE DISTRIBUCIÓN ELÉCTRICA RURAL EN LA ZONA NORTE DEL DEPARTAMENTO DE MANAGUA (PNER)	-	1,233,834	-	1,233,834
Préstamos Externos, Banco Centroamericano de Integración Económica	-	1,233,834	-	1,233,834
CONSTRUCCIÓN DE RED DE DISTRIBUCIÓN ELÉCTRICA RURAL EN LOS DEPARTAMENTOS DE BOACO, CHONTALES, RÍO SAN JUAN (PNER)	-	6,875,048	-	6,875,048
Préstamos Externos, Banco Centroamericano de Integración Económica	-	6,875,048	-	6,875,048
CONSTRUCCIÓN DE RED DE DISTRIBUCIÓN ELÉCTRICA RURAL EN LOS DEPARTAMENTOS DE MASAYA, GRANADA, CARAZO Y RIVAS (PNER)	-	6,546,996	-	6,546,996
Préstamos Externos, Banco Centroamericano de Integración Económica	-	6,546,996	-	6,546,996
CONSTRUCCIÓN DE RED DE DISTRIBUCIÓN ELÉCTRICA RURAL EN LA RACCN (PNER)	-	19,132,692	-	19,132,692
Préstamos Externos, Banco Centroamericano de Integración Económica	-	728,484	-	728,484
Préstamos Externos, Fondo de la Organización de los Países Exportadores de Petróleo para el Desarrollo Internacional	-	18,404,208	-	18,404,208
NORMALIZACIÓN DEL SERVICIO ELÉCTRICO EN ASENTAMIENTOS SECTOR	-	98,817,934	-	98,817,934
Rentas del Tesoro/Alivio BID	-	17,886,000	-	17,886,000
Préstamos Externos, Banco Centroamericano de Integración Económica	-	22,242,836	-	22,242,836
Préstamos Externos, Fondo de la Organización de los Países Exportadores de	-	58,689,098	-	58,689,098

**EMPRESA NACIONAL DE TRANSMISION ELECTRICA
DETALLE DE GASTO DE CAPITAL (PROYECTOS)
POR FUENTE DE FINANCIAMIENTO
(Córdoba)**

NOMBRE Y FUENTE DE FINANCIAMIENTO	FUENTES DE FINANCIAMIENTO			
	RECURSOS PROPIOS	TRANSFERENCIA GOB. CENTRAL	PRÉSTAMOS	TOTAL
I. PROYECTOS DE INVERSIÓN (PIP)	52,015,000	839,307,000	1,943,241,000	2,834,563,000
CONSTRUCCIÓN DE RED DE DISTRIBUCIÓN ELÉCTRICA RURAL EN LA RACCS (PNESER)	-	28,925,312	-	28,925,312
Préstamos Externos, Fondo de la Organización de los Países Exportadores de Petróleo para el Desarrollo Internacional	-	28,925,312	-	28,925,312
NORMALIZACIÓN DEL SERVICIO ELÉCTRICO EN ASENTAMIENTOS SECTOR NORTE (PNESER)	-	384,426	-	384,426
Préstamos Externos, Banco Centroamericano de Integración Económica	-	384,426	-	384,426
NORMALIZACIÓN DEL SERVICIO ELÉCTRICO EN ASENTAMIENTOS SECTOR OCCIDENTE (PNESER)	-	260,870	-	260,870
Préstamos Externos, Banco Centroamericano de Integración Económica	-	260,870	-	260,870
NORMALIZACIÓN DEL SERVICIO ELÉCTRICO EN ASENTAMIENTOS SUR (PNESER)	-	328,173	-	328,173
Préstamos Externos, Banco Centroamericano de Integración Económica	-	328,173	-	328,173
CONSTRUCCIÓN SUBESTACIÓN SAN JUAN DEL SUR Y LÍNEA DE TRANSMISIÓN SAN JUAN DEL SUR-LA VIRGEN	2,080,600	1,662,026	-	3,742,626
Rentas del Tesoro/Alivio BID	-	1,662,026	-	1,662,026
Recursos Propios	2,080,600	-	-	2,080,600
CONSTRUCCIÓN DE SUBESTACIÓN EN EL AEROPUERTO INTERNACIONAL AUGUSTO CÉSAR SANDINO DE MANAGUA	1,560,450	1,246,520	-	2,806,970
Rentas del Tesoro/Alivio BID	-	1,246,520	-	1,246,520
Recursos Propios	1,560,450	-	-	1,560,450
ELECTRIFICACIÓN DE NICARAGUA (PELNICA - FASE II)	-	55,238,800	-	55,238,800
Rentas del Tesoro/Alivio BID	-	10,158,800	-	10,158,800
Donaciones Externas, Canadá	-	45,080,000	-	45,080,000
CONSTRUCCIÓN DE SUBESTACIÓN CARLOS FONSECA Y LÍNEAS DE TRANSMISIÓN VILLA EL CARMEN - CARLOS FONSECA - LAS COLINAS Y SAN RAFAEL DEL SUR	3,641,050	6,074,731	79,541,001	89,256,782
Rentas del Tesoro/Alivio BID	-	6,074,731	-	6,074,731
Recursos Propios	3,641,050	-	-	3,641,050
Préstamos Externos, Export-Imports Bank of India	-	-	79,541,001	79,541,001
AMPLIACIÓN Y REFUERZOS EN EL SISTEMA DE TRANSMISIÓN DE ELECTRICIDAD DE NICARAGUA	15,084,350	45,200,850	527,938,621	588,223,821
Rentas del Tesoro/Alivio BID	-	45,200,850	-	45,200,850
Recursos Propios	15,084,350	-	-	15,084,350
Préstamos Externos, Banco Interamericano de Desarrollo	-	-	527,938,621	527,938,621
AMPLIACIÓN DE LA RED DE DATOS DE BANDA ANCHA - ENATREL	2,600,750	45,959,639	170,921,907	219,482,296
Rentas del Tesoro/Alivio BID	-	45,959,639	-	45,959,639
Recursos Propios	2,600,750	-	-	2,600,750
Préstamos Externos, Banco Interamericano de Desarrollo	-	-	170,921,907	170,921,907
NORMALIZACIÓN DEL SERVICIO ELÉCTRICO EN ASENTAMIENTOS SECTOR RACCS (PNESER)	-	4,006,828	-	4,006,828
Préstamos Externos, Fondo de la Organización de los Países Exportadores de Petróleo para el Desarrollo Internacional	-	4,006,828	-	4,006,828
NORMALIZACIÓN DEL SERVICIO ELÉCTRICO EN ASENTAMIENTOS SECTOR RACCN (PNESER)	-	22,813,246	-	22,813,246
Préstamos Externos, Fondo de la Organización de los Países Exportadores de Petróleo para el Desarrollo Internacional	-	22,813,246	-	22,813,246

**EMPRESA NACIONAL DE TRANSMISION ELECTRICA
DETALLE DE GASTO DE CAPITAL (PROYECTOS)
POR FUENTE DE FINANCIAMIENTO
(Córdoba)**

NOMBRE Y FUENTE DE FINANCIAMIENTO	FUENTES DE FINANCIAMIENTO			TOTAL
	RECURSOS PROPIOS	TRANSFERENCIA GOB. CENTRAL	PRÉSTAMOS	
I. PROYECTOS DE INVERSIÓN (PIP)	52,015,000	839,307,000	1,943,241,000	2,834,563,000
MEJORAMIENTO DEL SISTEMA DE TRANSMISIÓN DE NICARAGUA	5,721,650	74,545,150	156,486,805	236,753,605
Rentas del Tesoro/Alivio BID	-	74,545,150	-	74,545,150
Recursos Propios	5,721,650	-	-	5,721,650
Préstamos Externos, Banco Interamericano de Desarrollo	-	-	156,486,805	156,486,805
CONSTRUCCIÓN SUBESTACIÓN CENTRAL Y LÍNEA DE TRANSMISIÓN DE DOBLE CIRCUITO	1,560,450	11,943,810	126,419,886	139,924,146
Rentas del Tesoro Alivio	-	11,943,810	-	11,943,810
Recursos Propios	1,560,450	-	-	1,560,450
Préstamos Externos, Banco Centroamericano de Integración Económica	-	-	126,419,886	126,419,886
MEJORAMIENTO DE LA RED DE DISTRIBUCIÓN ELÉCTRICA Y SISTEMA DE MEDICIÓN EN EL DEPARTAMENTO DE MANAGUA	-	5,297,649	115,188,833	120,486,482
Rentas del Tesoro Alivio	-	5,297,649	-	5,297,649
Préstamos Externos, Banco Centroamericano de Integración Económica	-	-	115,188,833	115,188,833
REHABILITACIÓN DE LA RED DE DISTRIBUCIÓN ELÉCTRICA EN EL DEPARTAMENTO DE MANAGUA	-	10,179,100	87,697,704	97,876,804
Rentas del Tesoro Alivio	-	10,179,100	-	10,179,100
Préstamos Externos, Banco Centroamericano de Integración Económica	-	-	87,697,704	87,697,704
II. OTROS GASTOS DE CAPITAL	309,500,000	-	-	309,500,000
Reposición de Inventarios	245,000,000	-	-	245,000,000
Maquinaria y Equipos	34,500,000	-	-	34,500,000
Otras Construcciones	30,000,000	-	-	30,000,000
TOTAL	361,515,000	839,307,000	1,943,241,000	3,144,063,000