

INSTITUTO DE PROTECCIÓN Y SANIDAD AGROPECUARIA

ORGANIGRAMA 2018

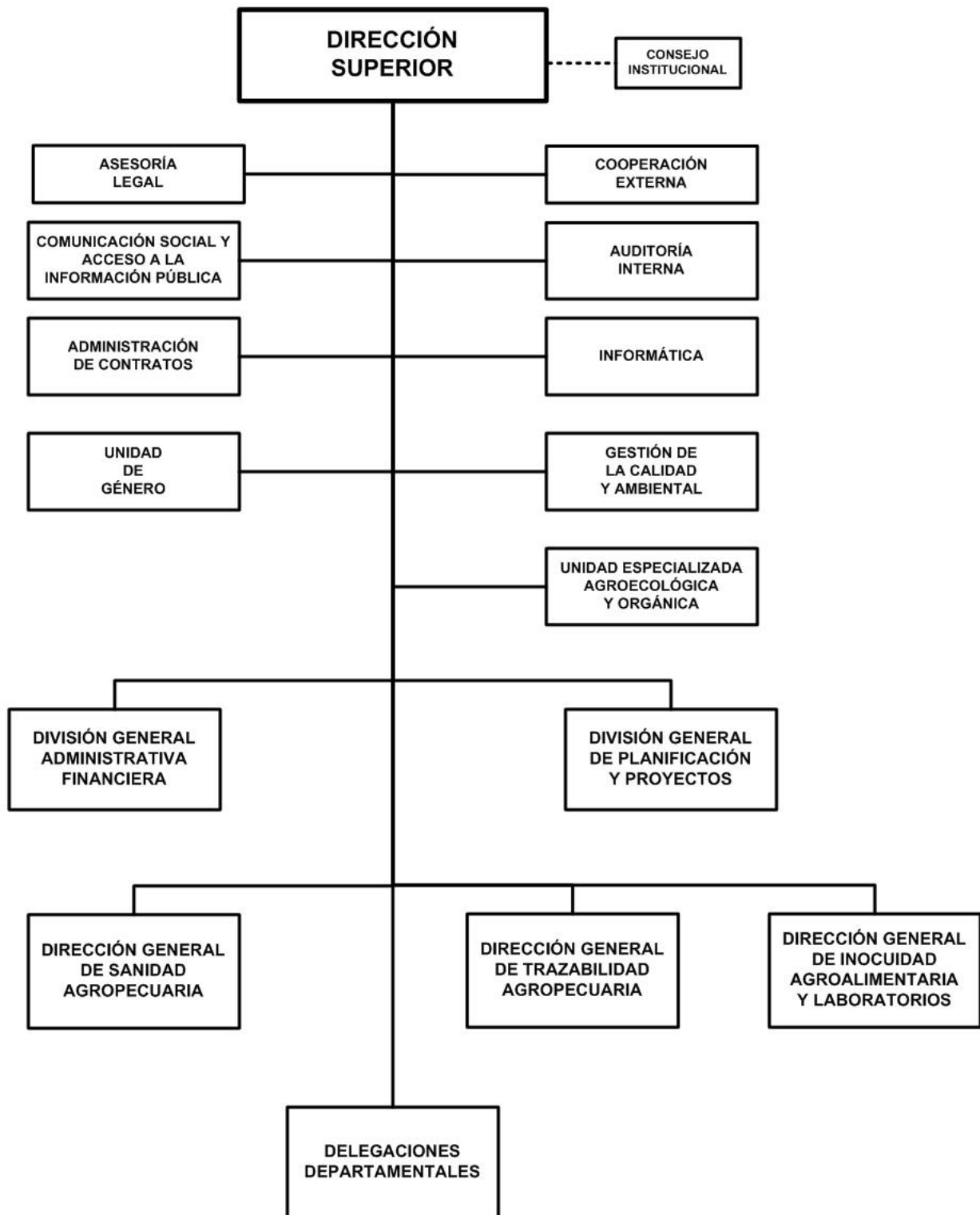

INSTITUTO DE PROTECCIÓN Y SANIDAD AGROPECUARIA

BASE LEGAL :

Ley No.862, Ley Creadora del Instituto de Protección y Sanidad Agropecuaria (IPSA), publicada en La Gaceta, Diario Oficial No.91 del 20 de mayo del 2014.

OBJETIVOS Y/O FUNCIONES :

Facilitar, normar, regular e implementar las políticas y acciones sanitarias y fitosanitarias, que conlleven a la preservación y control de la sanidad animal y vegetal, la calidad, la higiene e inocuidad de los productos agropecuarios, insumos y alimentos de su competencia contribuyendo al desarrollo de Nicaragua, procurando al bienestar general, de manera oportuna y confiable.

Emitir los permisos sanitarios y fitosanitarios que sean necesarios para cumplir con las obligaciones contraídas en base a la Ley o en virtud de compromisos adquiridos a nivel internacional.

ALCANCES ESPERADOS PARA EL AÑO 2018 :

Realizar 6,011 inspecciones sanitarias en establecimientos acuícola, avícola, porcinos bajo el programa de inseminación artificial, en establecimientos veterinarios y a fincas bajo el sistema de trazabilidad bovina.

Realizar 46,983 visitas a fincas para la vigilancia de plagas.

Realizar 70,293 inspecciones en vías de importación, además inspecciones de medicamentos veterinarios, y alimentos importados para animales.

Realizar 44 certificaciones a establecimientos procesadores de alimentos de origen animal y vegetal.

Emitir 205,079 análisis en los laboratorios de diagnóstico veterinario y microbiológicos de alimentos, laboratorio de diagnóstico fitosanitario y calidad de semilla.

Emitir 17,263 análisis de residuos químicos y biológicos.

OPERACIONES CONSOLIDADAS

(Córdobas)

CONCEPTO	REAL 2016	ESTIMADO 2017	PROGRAMADO 2018
I. INGRESOS	464,830,308	570,927,726	437,214,500
A. INGRESOS CORRIENTES	352,463,577	269,161,726	260,060,000
Transferencias y Donaciones Corrientes Recibidas	352,463,577	269,161,726	260,060,000
B. INGRESOS DE CAPITAL	112,366,731	301,766,000	177,154,500
Transferencias y Donaciones de Capital Recibidas	112,366,731	301,766,000	177,154,500
II. GASTOS	435,133,511	570,927,726	437,214,500
A. GASTOS CORRIENTES	316,325,998	269,161,726	260,060,000
Gastos de Consumo	313,327,283	267,455,868	258,452,038
Transferencias y Donaciones Corrientes Otorgadas	2,998,715	1,705,858	1,607,962
B. GASTOS DE CAPITAL	118,807,513	301,766,000	177,154,500
Construcciones	105,989,244	295,766,000	171,154,500
Activos Fijos y otros Activos	11,058,601	6,000,000	6,000,000
Transferencias y Donaciones de Capital Otorgadas	1,759,668	-	-
RESULTADO ECONOMICO (IA - IIA)	36,137,579	-	-
III. RESULTADO FINANCIERO (I-II)	29,696,797	-	-

INSTITUTO DE PROTECCIÓN Y SANIDAD AGROPECUARIA

DETALLE DE GASTO DE CAPITAL (PROYECTOS Y OTROS)

(Córdoba)

NOMBRE Y FUENTE DE FINANCIAMIENTO	ASIGNACIÓN 2018
PROYECTO	171,154,500
PROGRAMA 002 : PROYECTOS CENTRALES	
CONSTRUCCIÓN DEL EDIFICIO ADMINISTRATIVO DEL INSTITUTO DE PROTECCIÓN Y SANIDAD AGROPECUARIA EN MANAGUA	6,360,431
Préstamos Externos, Banco Interamericano de Desarrollo	6,360,431
PROGRAMA 013 : SERVICIOS DE CUARENTENA AGROPECUARIA	
CONSTRUCCIÓN DEL PUESTO DE CUARENTENA AGROPECUARIA EN EL RAMA	651,557
Préstamos Externos, Banco Interamericano de Desarrollo	651,557
CONSTRUCCIÓN DEL PUESTO DE CUARENTENA AGROPECUARIA EN CORINTO	708,925
Préstamos Externos, Banco Interamericano de Desarrollo	708,925
CONSTRUCCIÓN DEL PUESTO DE CUARENTENA AGROPECUARIA EN MANAGUA	780,822
Préstamos Externos, Banco Interamericano de Desarrollo	780,822
PROGRAMA 016 : SERVICIOS DE LABORATORIOS	
CONSTRUCCIÓN DEL LABORATORIO DE RESIDUOS BIOLÓGICOS Y QUÍMICOS	65,842,114
Préstamos Externos, Banco Centroamericano de Integración Económica	65,842,114
CONSTRUCCIÓN DEL LABORATORIO DE DIAGNÓSTICO FITOSANITARIO EN MANAGUA	79,150,166
Rentas del Tesoro	23,662,500
Préstamos Externos, Banco Centroamericano de Integración Económica	54,862,143
Préstamos Externos, Banco Interamericano de Desarrollo	625,523
CONSTRUCCIÓN DEL LABORATORIO DE MICROBIOLOGÍA EN MANAGUA	17,660,485
Préstamos Externos, Banco Interamericano de Desarrollo	17,660,485
OTROS	6,000,000
PROGRAMA 001 : ACTIVIDADES CENTRALES	
EQUIPO DE COMPUTACIÓN	5,500,000
Rentas con Destino Específico	5,500,000
HERRAMIENTAS MAYORES	500,000
Rentas con Destino Específico	500,000
TOTAL	177,154,500
Rentas del Tesoro	23,662,500
Rentas con Destino Específico	6,000,000
Préstamos Externos	147,492,000

ASIGNACIONES PRESUPUESTARIAS POR OBJETO DEL GASTO (Córdoba)

TIPO DE GASTO	GRUPO	RENGLÓN	CONCEPTO	CRÉDITOS PRESUPUESTARIOS	FTES FINANC.
GASTO CORRIENTE					
	1	SERVICIOS PERSONALES		181,417,860	
		111	Salarios de personal permanente	70,961,282	13
		112	Décimo tercer mes personal permanente	6,310,100	13
		113	Aporte patronal personal permanente	15,652,882	13
		114	Horas extras personal permanente	6,662,385	13
		116	Retribución por antigüedad	4,759,923	13

INSTITUTO DE PROTECCIÓN Y SANIDAD AGROPECUARIA

ASIGNACIONES PRESUPUESTARIAS POR OBJETO DEL GASTO (Córdobas)

TIPO DE GASTO	GRUPO RENGLÓN	CONCEPTO	CRÉDITOS PRESUPUESTARIOS	FTES FINANC.
<u>GASTO CORRIENTE</u>				
	1	SERVICIOS PERSONALES		
		119 Otras retribuciones adicionales al personal permanente	5,052,000	13
		121 Salarios de personal transitorio	36,460,803	13
		126 Décimo tercer mes personal no permanente	3,038,400	13
		127 Aporte patronal personal no permanente	7,109,857	13
		143 Indemnización por cese de funciones	2,000,000	13
		144 Beneficios sociales al trabajador	8,372,259	13
		144 Beneficios sociales al trabajador	2,000,000	51
		151 Aporte patronal al INATEC	1,514,404	13
		199 Otros servicios personales	11,523,565	13
	2	SERVICIOS NO PERSONALES	52,789,665	
		211 Agua y alcantarillado	1,224,897	13
		212 Energía eléctrica	14,525,216	13
		213 Telefonía	510,459	13
		214 Internet	3,040,978	13
		222 Arrendamientos de edificios y viviendas	2,933,393	51
		224 Arrendamientos de equipos de transporte	1,912,679	51
		234 Mantenimiento y reparación de equipos de transporte, tracción v elevación	810,734	51
		243 Servicios profesionales especializados	4,188,512	13
		243 Servicios profesionales especializados	7,370,040	51
		243 Servicios profesionales especializados	3,290,000	52
		249 Otros servicios técnicos	500,000	13
		255 Primas y gastos de seguro	500,000	51
		261 Pasajes para el interior	790,407	13
		263 Viáticos para el interior	5,615,198	13
		292 Servicios de vigilancia y seguridad	4,304,402	51
		293 Servicios de limpieza y fumigación	1,272,750	51
	3	MATERIALES Y SUMINISTROS	24,244,513	
		331 Papel	448,800	51
		332 Productos de artes gráficas	528,000	51
		344 Llantas y neumáticos	541,700	51
		352 Productos farmacéuticos y medicinales	3,641,498	51
		356 Combustibles y lubricantes	10,937,511	13
		359 Otros productos químicos	590,500	51
		364 Herramientas menores	52,800	51
		391 Útiles de oficina y educacionales	517,704	51
		392 Útiles de limpieza y productos sanitarios	428,000	51
		396 Instrumental menor médico-quirúrgico y de laboratorio	6,000,000	51
		397 Accesorios y materiales eléctricos	558,000	51

INSTITUTO DE PROTECCIÓN Y SANIDAD AGROPECUARIA

ASIGNACIONES PRESUPUESTARIAS POR OBJETO DEL GASTO (Córdobas)

TIPO DE GASTO	GRUPO	RENGLÓN	CONCEPTO	CRÉDITOS PRESUPUESTARIOS	FTES FINANC.
<u>GASTO CORRIENTE</u>					
	5		TRANSFERENCIAS, SUBSIDIOS Y DONACIONES CORRIENTES	1,607,962	
		512	Pensiones y jubilaciones de la seguridad social	1,532,242	13
		514	Becas	75,720	13
			<u>TOTAL GASTO CORRIENTE</u>	260,060,000	
<u>GASTO DE CAPITAL</u>					
	2		SERVICIOS NO PERSONALES	9,608,840	
		242	Supervisión de obras	9,608,840	52
	4		ACTIVOS NO FINANCIEROS	167,545,660	
		427	Equipo de computación	5,500,000	13
		428	Herramientas mayores	500,000	13
		441	Construcciones y mejoras de bienes de dominio privado	23,662,500	11
		441	Construcciones y mejoras de bienes de dominio privado	137,883,160	52
			<u>TOTAL GASTO DE CAPITAL</u>	177,154,500	
TOTAL INSTITUTO DE PROTECCIÓN Y SANIDAD AGROPECUARIA				437,214,500	