

# PRONICARAGUA

## ORGANIGRAMA 2018

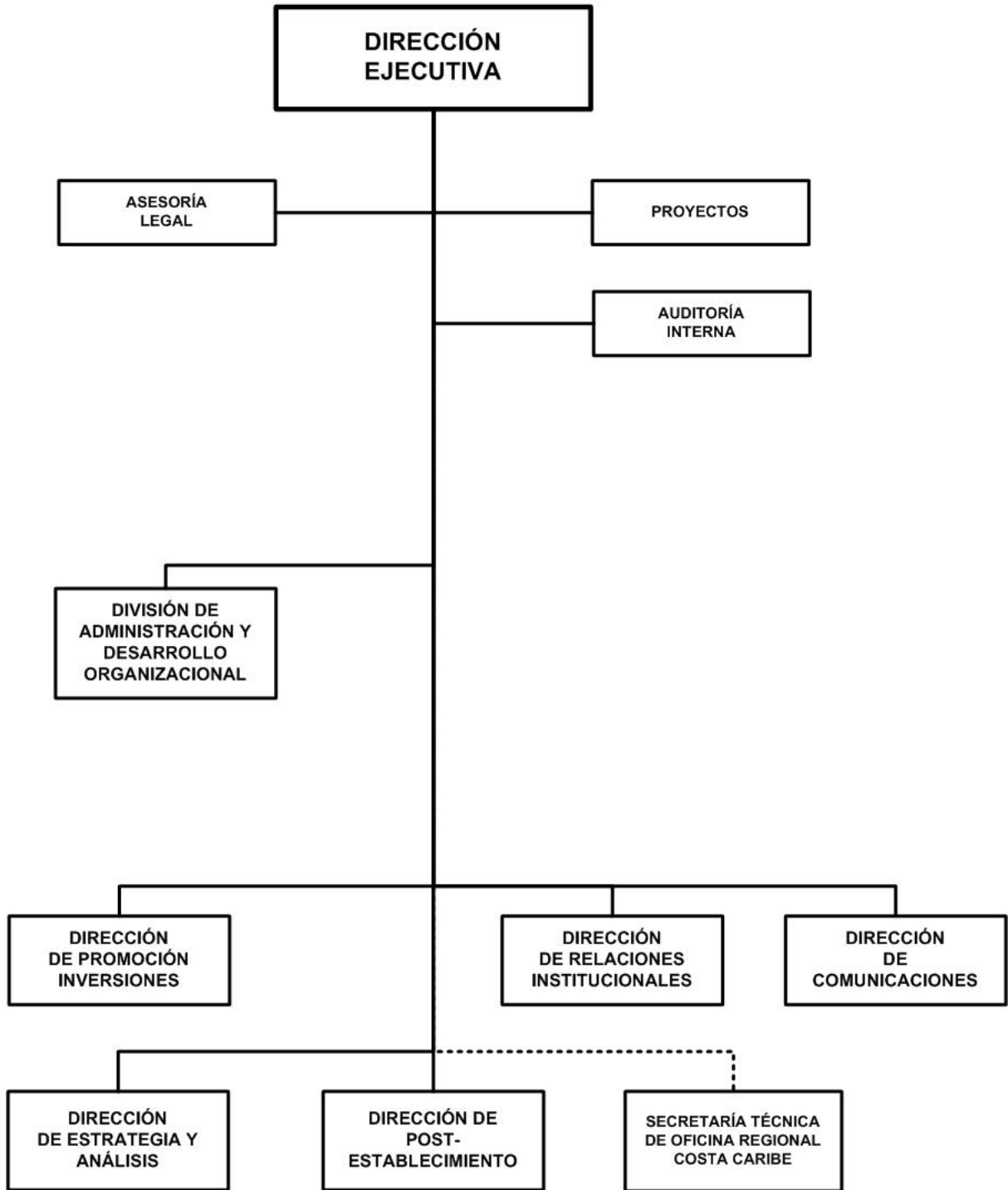

# AGENCIA DE PROMOCIÓN DE INVERSIONES Y EXPORTACIONES (PRONICARAGUA)

## BASE LEGAL:

Ley No.915, Ley creadora de la Agencia de Promoción de Inversión y Exportaciones, y de la Delegación Presidencial para la Promoción de Inversiones, Exportaciones y Facilidades del Comercio Exterior; publicada en La Gaceta, Diario Oficial, No.196 del 16 de octubre 2015.

Decreto Presidencial No.12-2011, publicado en La Gaceta, Diario Oficial No.70 del 12 de abril del 2011 y Decreto No.75-2002, publicado en La Gaceta, Diario Oficial No.154 del 16 de agosto del 2002.

## OBJETIVOS Y/O FUNCIONES:

Atraer las inversiones privadas al territorio nicaragüense, impulsar el comercio exterior, fomentar un clima favorable a las inversiones, al comercio exterior y promover la ejecución y operación exitosa de las mismas. Así mismo, contribuir a los esfuerzos gubernamentales en materia de políticas de inversión, exportación y de facilitación, todo en coordinación plena con las demás instancias del sector público y privado.

Promover y facilitar la inversión privada productiva y de servicios orientada a la exportación y mejoras al clima de negocios por medio de propuestas de políticas públicas y facilitación a proyectos de inversión.

## ALCANCES ESPERADOS EN EL AÑO 2018:

Lograr compromisos de inversión por US\$189.4 millones y una proyección de nuevos empleos de 6,122 puestos de trabajo por los esfuerzos de la agencia.

Facilitar la ejecución de compromisos de inversión y empleos ganados, y que las empresas establecidas cumplan al menos el 80% de los planes de inversión y creación de empleo para el año en curso.

## OPERACIONES CONSOLIDADAS

(Córdobas)

CONCEPTO	REAL	ESTIMADO	PROGRAMADO
	2016	2017	2018
<b>I. INGRESOS</b>	<b>50,214,121</b>	<b>69,918,358</b>	<b>79,484,000</b>
<b>A. INGRESOS CORRIENTES</b>	<b>50,214,121</b>	<b>69,918,358</b>	<b>79,266,000</b>
Transferencias y Donaciones Corrientes Recibidas	50,214,121	69,918,358	79,266,000
<b>B. INGRESOS DE CAPITAL</b>	<b>-</b>	<b>-</b>	<b>218,000</b>
Transferencias y Donaciones de Capital Recibidas	-	-	218,000
<b>II. GASTOS</b>	<b>50,214,121</b>	<b>69,918,358</b>	<b>79,484,000</b>
<b>A. GASTOS CORRIENTES</b>	<b>48,945,162</b>	<b>67,918,658</b>	<b>79,266,000</b>
Gastos de Consumo	48,945,162	67,918,658	72,872,551
Transferencias y Donaciones Corrientes Otorgadas	-	-	6,393,449
<b>B. GASTOS DE CAPITAL</b>	<b>1,268,959</b>	<b>1,999,700</b>	<b>218,000</b>
Activos Fijos y otros Activos	1,268,959	1,999,700	218,000
<b>RESULTADO ECONOMICO (IA - IIA)</b>	<b>1,268,959</b>	<b>1,999,700</b>	<b>-</b>
<b>III. RESULTADO FINANCIERO (I-II)</b>	<b>-</b>	<b>-</b>	<b>-</b>

# AGENCIA DE PROMOCIÓN DE INVERSIONES Y EXPORTACIONES (PRONICARAGUA)

## DETALLE DE GASTO DE CAPITAL (PROYECTOS Y OTROS)

(Córdobas)

NOMBRE Y FUENTE DE FINANCIAMIENTO	ASIGNACIÓN 2018
<b>OTROS</b>	<b>218,000</b>
PROGRAMA 011 : PRONICARAGUA	
<b>EQUIPO DE COMPUTACIÓN</b>	<b>218,000</b>
Donaciones Internas	218,000
<b>TOTAL</b>	<b>218,000</b>
Donaciones Internas	218,000

### ASIGNACIONES PRESUPUESTARIAS POR OBJETO DEL GASTO (Córdobas)

TIPO DE GASTO	GRUPO	RENLÓN	CONCEPTO	CRÉDITOS PRESUPUESTARIOS	FTES FINANC.
<b><u>GASTO CORRIENTE</u></b>					
	<b>1</b>	<b>SERVICIOS PERSONALES</b>		<b>53,020,091</b>	
		111	Salarios de personal permanente	16,232,500	11
		111	Salarios de personal permanente	23,491,348	16
		112	Décimo tercer mes personal permanente	3,123,450	16
		113	Aporte patronal personal permanente	5,413,980	16
		119	Otras retribuciones adicionales al personal permanente	854,500	11
		144	Beneficios sociales al trabajador	3,147,113	16
		151	Aporte patronal al INATEC	757,200	16
	<b>2</b>	<b>SERVICIOS NO PERSONALES</b>		<b>19,327,112</b>	
		211	Agua y alcantarillado	49,216	16
		212	Energía eléctrica	1,400,820	16
		213	Telefonía	1,154,730	16
		214	Internet	454,320	16
		215	Televisión y cable	11,358	16
		216	Servicios de correos	141,975	16
		222	Arrendamientos de edificios y viviendas	6,629,999	16
		228	Derechos sobre bienes intangibles	1,262,000	16
		231	Mantenimiento y reparación de edificios y viviendas	126,200	16
		234	Mantenimiento y reparación de equipos de transporte, tracción y elevación	100,960	16
		235	Mantenimiento y reparación de equipos de computación	68,148	16
		241	Estudios, investigaciones y análisis de factibilidad de proyectos de inversión	725,650	16
		249	Otros servicios técnicos	1,888,494	16
		253	Servicios de imprenta, publicaciones y reproducciones	1,198,900	16
		255	Primas y gastos de seguro	96,228	16
		261	Pasajes para el interior	152,576	16
		262	Pasajes para el exterior	1,710,010	16
		263	Viáticos para el interior	349,574	16
		264	Viáticos para el exterior	1,805,954	16

# AGENCIA DE PROMOCIÓN DE INVERSIONES Y EXPORTACIONES (PRONICARAGUA)

## ASIGNACIONES PRESUPUESTARIAS POR OBJETO DEL GASTO (Córdobas)

TIPO DE GASTO	GRUPO	RENLÓN	CONCEPTO	CRÉDITOS PRESUPUESTARIOS	FTES FINANC.
<b><u>GASTO CORRIENTE</u></b>					
	<b>3</b>		<b>MATERIALES Y SUMINISTROS</b>	<b>525,348</b>	
		311	Alimentos y bebidas para personas	94,650	16
		331	Papel	33,128	16
		356	Combustibles y lubricantes	126,200	16
		391	Útiles de oficina y educacionales	37,860	16
		392	Útiles de limpieza y productos sanitarios	37,860	16
		393	Repuestos y accesorios	157,750	16
		397	Accesorios y materiales eléctricos	37,900	16
	<b>5</b>		<b>TRANSFERENCIAS, SUBSIDIOS Y DONACIONES CORRIENTES</b>	<b>6,393,449</b>	
		532	Transferencias corrientes a instituciones descentralizadas	6,393,449	16
			<b><u>TOTAL GASTO CORRIENTE</u></b>	<b>79,266,000</b>	
<b><u>GASTO DE CAPITAL</u></b>					
	<b>4</b>		<b>ACTIVOS NO FINANCIEROS</b>	<b>218,000</b>	
		427	Equipo de computación	218,000	16
			<b><u>TOTAL GASTO DE CAPITAL</u></b>	<b>218,000</b>	
<b>TOTAL AGENCIA DE PROMOCIÓN DE INVERSIONES Y EXPORTACIONES (PRONICARAGUA)</b>				<b>79,484,000</b>	