

# INSTITUTO NICARAGÜENSE DE LA PESCA Y ACUICULTURA

## ORGANIGRAMA 2018

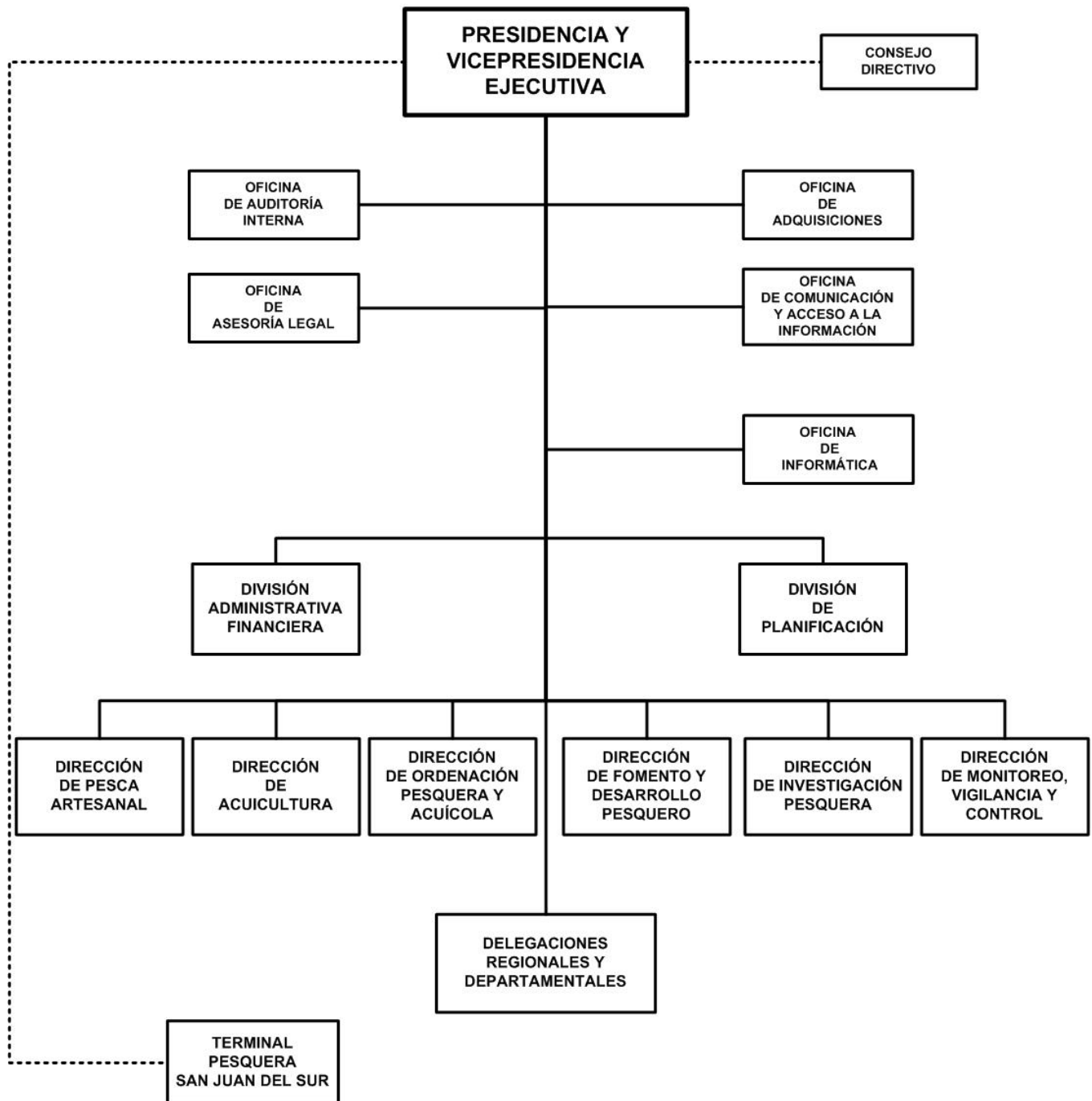

# INSTITUTO NICARAGÜENSE DE LA PESCA Y ACUICULTURA

## BASE LEGAL:

Ley No.612, Ley de Reforma y Adición a la Ley No.290, Ley de Organización, Competencia y Procedimientos del Poder Ejecutivo, publicada en La Gaceta, Diario Oficial No.20 del 29 de enero del 2007.

## OBJETIVOS Y/O FUNCIONES :

Consolidar un sector pesquero y acuícola productivo y competitivo que contribuirá a la seguridad alimentaria y la seguridad de los recursos, en condiciones de equidad económica, social y ambiental, en un modelo de diálogo, y consenso, a través de alianzas y responsabilidad compartida.

Garantizar de manera efectiva la sostenibilidad de las pesquerías y/o proyectos acuícolas en explotación, además de promover y desarrollar las investigaciones, el monitoreo, vigilancia y control, y el fomento de las pesquerías y acuicultura.

## ALCANCES ESPERADOS PARA EL AÑO 2018 :

Promover iniciativas para pescadores artesanales del caribe de Nicaragua, para mejorar la productividad y la seguridad alimentaria.

Promover y desarrollar las investigaciones, el monitoreo, vigilancia y control, y el fomento y desarrollo de las pesquerías y la acuicultura, garantizando la transparencia de la administración en todo lo relacionado con el otorgamiento de los derechos de acceso a los recursos pesqueros y acuícola propiedad del estado, brindando seguridad jurídica a los titulares de licencia, concesiones y permisos.

## OPERACIONES CONSOLIDADAS

(Córdobas)

CONCEPTO	REAL 2016	ESTIMADO 2017	PROGRAMADO 2018
<b>I. INGRESOS</b>	<b>62,323,523</b>	<b>56,874,000</b>	<b>59,567,000</b>
<b>A. INGRESOS CORRIENTES</b>	<b>58,729,523</b>	<b>55,989,087</b>	<b>58,417,000</b>
Transferencias y Donaciones Corrientes Recibidas	58,729,523	55,989,087	58,417,000
<b>B. INGRESOS DE CAPITAL</b>	<b>3,594,000</b>	<b>884,913</b>	<b>1,150,000</b>
Transferencias y Donaciones de Capital Recibidas	3,594,000	884,913	1,150,000
<b>II. GASTOS</b>	<b>62,306,474</b>	<b>56,874,000</b>	<b>59,567,000</b>
<b>A. GASTOS CORRIENTES</b>	<b>58,729,424</b>	<b>55,989,087</b>	<b>58,417,000</b>
Gastos de Consumo	55,296,505	54,375,835	56,484,329
Transferencias y Donaciones Corrientes Otorgadas	3,432,919	1,613,252	1,932,671
<b>B. GASTOS DE CAPITAL</b>	<b>3,577,050</b>	<b>884,913</b>	<b>1,150,000</b>
Construcciones	-	661,113	-
Activos Fijos y otros Activos	1,594,000	223,800	1,150,000
Transferencias y Donaciones de Capital Otorgadas	1,983,050	-	-
<b>RESULTADO ECONOMICO (IA - IIA)</b>	<b>99</b>	<b>-</b>	<b>-</b>
<b>III. RESULTADO FINANCIERO (I-II)</b>	<b>17,049</b>	<b>-</b>	<b>-</b>
<b>IV. FINANCIAMIENTO</b>	<b>(17,049)</b>	<b>-</b>	<b>-</b>
<b>D. APLICACIONES FINANCIERAS</b>	<b>(17,049)</b>	<b>-</b>	<b>-</b>
Incremento de Activos Financieros	(17,049)	-	-

# INSTITUTO NICARAGÜENSE DE LA PESCA Y ACUICULTURA

## DETALLE DE GASTO DE CAPITAL (PROYECTOS Y OTROS)

(Córdobas)

NOMBRE Y FUENTE DE FINANCIAMIENTO	ASIGNACIÓN 2018
<b>OTROS</b>	<b>1,150,000</b>
<b>PROGRAMA 001 : ACTIVIDADES CENTRALES</b>	
<b>EQUIPO DE TRANSPORTE, TRACCIÓN Y ELEVACIÓN</b>	<b>1,000,000</b>
Rentas del Tesoro	1,000,000
<b>EQUIPO DE COMPUTACIÓN</b>	<b>150,000</b>
Rentas del Tesoro	150,000
<b>TOTAL</b>	<b>1,150,000</b>
Rentas del Tesoro	1,150,000

### ASIGNACIONES PRESUPUESTARIAS POR OBJETO DEL GASTO (Córdobas)

TIPO DE GASTO	GRUPO	RENGLÓN	CONCEPTO	CRÉDITOS PRESUPUESTARIOS	FTES FINANC.
<b><u>GASTO CORRIENTE</u></b>					
	<b>1</b>	<b>SERVICIOS PERSONALES</b>		<b>50,363,001</b>	
		111	Salarios de personal permanente	33,024,993	11
		112	Décimo tercer mes personal permanente	3,029,680	11
		113	Aporte patronal personal permanente	6,704,404	11
		116	Retribución por antigüedad	3,331,165	11
		119	Otras retribuciones adicionales al personal permanente	2,307,000	11
		143	Indemnización por cese de funciones	380,000	11
		144	Beneficios sociales al trabajador	772,930	11
		149	Otros beneficios y compensaciones	85,705	11
		151	Aporte patronal al INATEC	727,124	11
	<b>2</b>	<b>SERVICIOS NO PERSONALES</b>		<b>4,604,676</b>	
		211	Agua y alcantarillado	79,200	11
		212	Energía eléctrica	1,800,000	11
		213	Telefonía	120,900	11
		214	Internet	529,284	11
		215	Televisión y cable	12,372	11
		219	Otros servicios básicos	35,000	11
		231	Mantenimiento y reparación de edificios y viviendas	150,000	11
		234	Mantenimiento y reparación de equipos de transporte, tracción v elevación	201,070	11
		235	Mantenimiento y reparación de equipos de computación	43,000	11
		236	Mantenimiento y reparación de equipos de oficina	40,000	11
		251	Servicios de transporte	10,000	11
		253	Servicios de imprenta, publicaciones y reproducciones	60,000	11
		255	Primas y gastos de seguro	100,000	11
		256	Comisiones y gastos bancarios	6,000	11
		261	Pasajes para el interior	105,972	11

# INSTITUTO NICARAGÜENSE DE LA PESCA Y ACUICULTURA

## ASIGNACIONES PRESUPUESTARIAS POR OBJETO DEL GASTO (Córdobas)

TIPO DE GASTO	GRUPO RENGLÓN	CONCEPTO	CRÉDITOS PRESUPUESTARIOS	FTES FINANC.
<b><u>GASTO CORRIENTE</u></b>				
	<b>2</b>	<b>SERVICIOS NO PERSONALES</b>		
		263 Viáticos para el interior	156,220	11
		264 Viáticos para el exterior	49,961	11
		292 Servicios de vigilancia y seguridad	586,800	11
		293 Servicios de limpieza y fumigación	50,000	11
		299 Otros servicios no personales	468,897	11
	<b>3</b>	<b>MATERIALES Y SUMINISTROS</b>	<b>1,516,652</b>	
		311 Alimentos y bebidas para personas	50,000	11
		344 Llantas y neumáticos	70,004	11
		356 Combustibles y lubricantes	660,000	11
		391 Útiles de oficina y educacionales	283,838	11
		392 Útiles de limpieza y productos sanitarios	140,000	11
		393 Repuestos y accesorios	282,810	11
		397 Accesorios y materiales eléctricos	30,000	11
	<b>5</b>	<b>TRANSFERENCIAS, SUBSIDIOS Y DONACIONES CORRIENTES</b>	<b>1,932,671</b>	
		536 Transferencias corrientes a gobiernos municipales	876,564	11
		552 Transferencias y donaciones corrientes a organismos internacionales	1,056,107	11
		<b><u>TOTAL GASTO CORRIENTE</u></b>	<b>58,417,000</b>	
<b><u>GASTO DE CAPITAL</u></b>				
	<b>4</b>	<b>ACTIVOS NO FINANCIEROS</b>	<b>1,150,000</b>	
		424 Equipo de transporte, tracción y elevación	1,000,000	11
		427 Equipo de computación	150,000	11
		<b><u>TOTAL GASTO DE CAPITAL</u></b>	<b>1,150,000</b>	
<b>TOTAL INSTITUTO NICARAGÜENSE DE LA PESCA Y ACUICULTURA</b>			<b>59,567,000</b>	