

# INSTITUTO NICARAGÜENSE DE TURISMO

## ORGANIGRAMA 2018

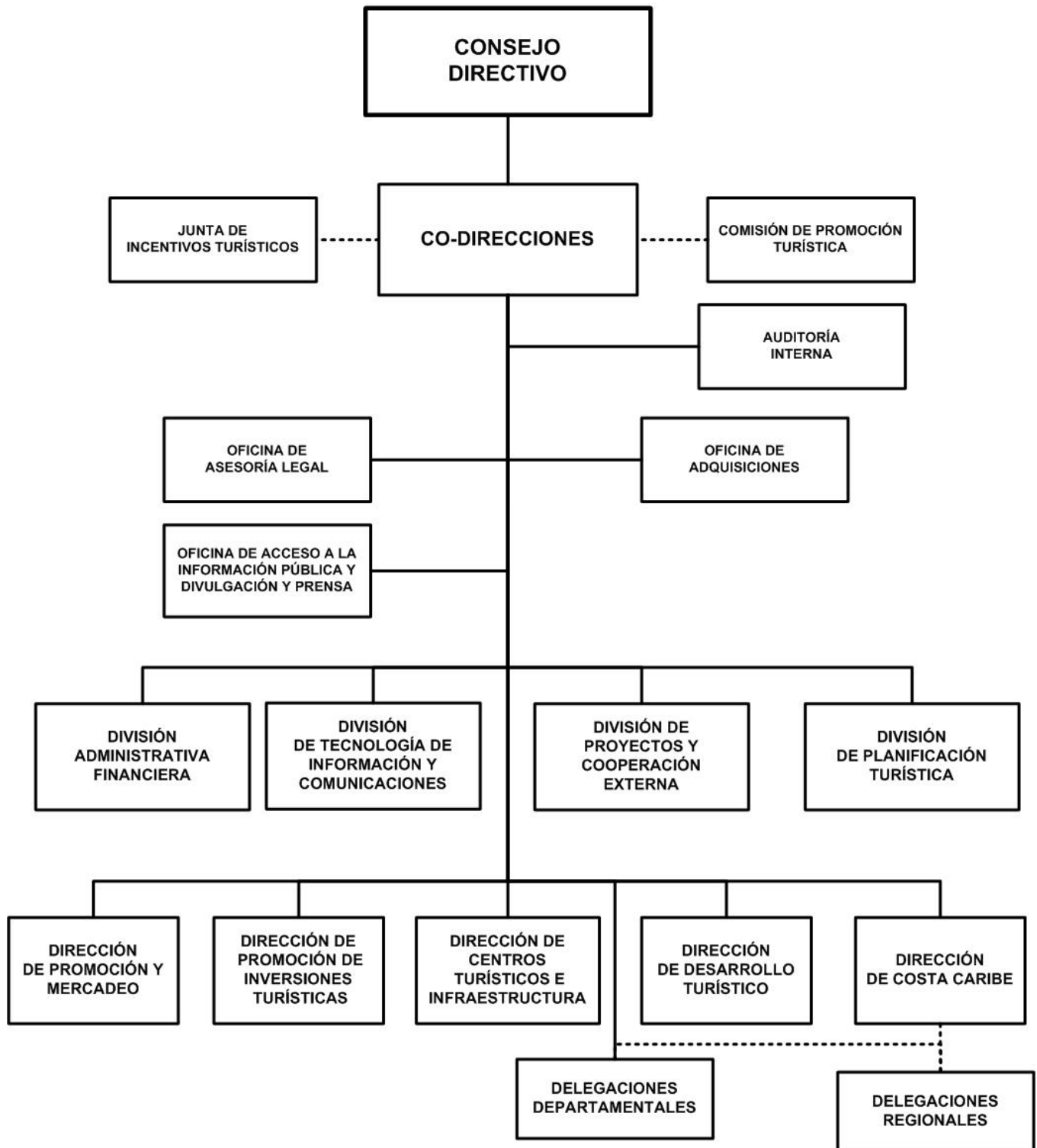

# INSTITUTO NICARAGÜENSE DE TURISMO

## BASE LEGAL :

Ley No.298, Ley Creadora del Instituto Nicaragüense de Turismo, publicada en La Gaceta, Diario Oficial No.149 del 11 de agosto de 1998 y el Decreto No.64-98, Reglamento de la Ley Creadora del Instituto Nicaragüense de Turismo, publicado en La Gaceta, Diario Oficial No.190 del 09 de octubre de 1998.

## OBJETIVOS Y/O FUNCIONES :

Promover el desarrollo sostenible del sector turístico nicaragüense, fortaleciendo las potencialidades de Nicaragua como destino turístico.

Promover créditos para las MIPYMES turísticas, que facilitan el crecimiento y desarrollo de los emprendimientos empresariales, familiares, cooperativas y comunitarias, mejorar la calidad de los productos y la competitividad de los servicios que se ofertan.

## ALCANCES ESPERADOS PARA EL AÑO 2018 :

Promover el orgullo de nuestra identidad local y nacional de ricas tradiciones religiosas en valores cristianos, apoyando la realización de actividades de fé y religiosidad, promoviendo las fiestas patronales y celebraciones religiosas de los diversos departamentos y regiones del país.

Elaborar propuestas de rutas turísticas, con el objetivo de revalorizar, aprovechar y potenciar los diversos atractivos y productos turísticos del país.

## OPERACIONES CONSOLIDADAS

(Córdobas)

CONCEPTO	REAL 2016	ESTIMADO 2017	PROGRAMADO 2018
<b>I. INGRESOS</b>	<b>501,691,169</b>	<b>467,244,000</b>	<b>588,225,000</b>
<b>A. INGRESOS CORRIENTES</b>	<b>501,691,169</b>	<b>467,244,000</b>	<b>547,136,000</b>
Ventas de Bienes y Servicios de Entidades del Gobierno General/Ingreso de Explotación de Entidades Empresariales	398,916,069	368,764,000	405,641,000
Transferencias y Donaciones Corrientes Recibidas	102,775,100	98,480,000	141,495,000
<b>B. INGRESOS DE CAPITAL</b>	-	-	<b>41,089,000</b>
Transferencias y Donaciones de Capital Recibidas	-	-	41,089,000
<b>II. GASTOS</b>	<b>466,342,062</b>	<b>467,244,000</b>	<b>588,225,000</b>
<b>A. GASTOS CORRIENTES</b>	<b>354,989,714</b>	<b>444,579,688</b>	<b>536,146,000</b>
Gastos de Consumo	337,168,191	398,218,584	502,442,108
Transferencias y Donaciones Corrientes Otorgadas	17,821,523	46,361,104	33,703,892
<b>B. GASTOS DE CAPITAL</b>	<b>111,352,348</b>	<b>22,664,312</b>	<b>52,079,000</b>
Construcciones	38,968,250	-	6,771,000
Activos Fijos y otros Activos	43,384,098	22,664,312	12,605,853
Transferencias y Donaciones de Capital Otorgadas	29,000,000	-	32,702,147
<b>RESULTADO ECONOMICO (IA - IIA)</b>	<b>146,701,455</b>	<b>22,664,312</b>	<b>10,990,000</b>
<b>III. RESULTADO FINANCIERO (I-II)</b>	<b>35,349,107</b>	-	-
<b>IV. FINANCIAMIENTO</b>	<b>(35,349,107)</b>	-	-
<b>C. FUENTES FINANCIERAS</b>	<b>33,370,367</b>	-	-
Incremento de Pasivos	33,370,367	-	-
<b>D. APLICACIONES FINANCIERAS</b>	<b>(68,719,474)</b>	-	-
Incremento de Activos Financieros	(68,719,474)	-	-

# INSTITUTO NICARAGÜENSE DE TURISMO

## DETALLE DE GASTO DE CAPITAL (PROYECTOS Y OTROS) (Córdobas)

NOMBRE Y FUENTE DE FINANCIAMIENTO	ASIGNACIÓN 2018
<b><u>PROYECTO</u></b>	<b>6,771,000</b>
PROGRAMA 015 : CALIDAD DE LOS SERVICIOS Y PRODUCTOS TURÍSTICOS	
MEJORAMIENTO DEL CENTRO TURÍSTICO XILONEN EN TICUANTEPE, MANAGUA	<b>6,771,000</b>
Donaciones Externas, Luxemburgo	6,771,000
<b><u>OTROS</u></b>	<b>45,308,000</b>
PROGRAMA 001 : APOYO A LA GESTION INSTITUCIONAL	
EQUIPO DE OFICINA	<b>774,800</b>
Recursos Propios	774,800
EQUIPO MÉDICO, SANITARIO Y DE LABORATORIO	<b>14,200</b>
Recursos Propios	14,200
EQUIPO EDUCACIONAL Y RECREATIVO	<b>60,000</b>
Recursos Propios	60,000
EQUIPO DE TRANSPORTE, TRACCIÓN Y ELEVACIÓN	<b>5,030,124</b>
Recursos Propios	5,030,124
EQUIPO DE COMUNICACIÓN Y SEÑALIZACIÓN	<b>64,400</b>
Recursos Propios	64,400
EQUIPO DE COMPUTACIÓN	<b>4,157,349</b>
Recursos Propios	4,157,349
HERRAMIENTAS MAYORES	<b>24,000</b>
Recursos Propios	24,000
PROGRAMAS DE INFORMÁTICA (SOFTWARE)	<b>120,000</b>
Recursos Propios	120,000
PROGRAMA 012 : PLANEAMIENTO Y DESARROLLO	
EQUIPO DE OFICINA	<b>12,000</b>
Recursos Propios	12,000
EQUIPO DE COMPUTACIÓN	<b>15,000</b>
Recursos Propios	15,000
PROGRAMA 013 : PROMOCIÓN Y MERCADEO NACIONAL E INTERNACIONAL	
EQUIPO DE OFICINA	<b>250,000</b>
Recursos Propios	250,000
EQUIPO DE COMUNICACIÓN Y SEÑALIZACIÓN	<b>43,400</b>
Recursos Propios	43,400
EQUIPO DE COMPUTACIÓN	<b>44,000</b>
Recursos Propios	44,000
PROGRAMA 014 : PROMOCIÓN DE LA INVERSIÓN	
EQUIPO EDUCACIONAL Y RECREATIVO	<b>14,727</b>
Recursos Propios	14,727
PROGRAMA 015 : CALIDAD DE LOS SERVICIOS Y PRODUCTOS TURÍSTICOS	
EQUIPO DE OFICINA	<b>150,000</b>
Recursos Propios	150,000
EQUIPO DE COMPUTACIÓN	<b>1,831,853</b>
Recursos Propios	216,000
Donaciones Externas, Luxemburgo	1,615,853

# INSTITUTO NICARAGÜENSE DE TURISMO

## DETALLE DE GASTO DE CAPITAL (PROYECTOS Y OTROS) (Córdobas)

NOMBRE Y FUENTE DE FINANCIAMIENTO	ASIGNACIÓN 2018
<b>OTROS</b>	<b>45,308,000</b>
<b>PROGRAMA 015 : CALIDAD DE LOS SERVICIOS Y PRODUCTOS TURÍSTICOS</b>	
<b>TRANSFERENCIAS DE CAPITAL A INSTITUCIONES PRIVADAS DEL SECTOR ECONÓMICO</b>	<b>32,702,147</b>
Donaciones Externas, Luxemburgo	32,702,147
<b>TOTAL</b>	<b>52,079,000</b>
Recursos Propios	10,990,000
Donaciones Externas	41,089,000

### ASIGNACIONES PRESUPUESTARIAS POR OBJETO DEL GASTO (Córdobas)

TIPO DE GASTO	GRUPO RENGLÓN	CONCEPTO	CRÉDITOS PRESUPUESTARIOS	FTES FINANC.
<b><u>GASTO CORRIENTE</u></b>				
	<b>1</b>	<b>SERVICIOS PERSONALES</b>	<b>193,399,970</b>	
		111 Salarios de personal permanente	51,815,347	11
		111 Salarios de personal permanente	44,679,109	14
		112 Décimo tercer mes personal permanente	6,001,583	11
		112 Décimo tercer mes personal permanente	3,219,801	14
		113 Aporte patronal personal permanente	9,690,577	11
		113 Aporte patronal personal permanente	11,559,572	14
		114 Horas extras personal permanente	950,526	11
		114 Horas extras personal permanente	5,817,613	14
		116 Retribución por antigüedad	2,813,922	11
		116 Retribución por antigüedad	6,957,275	14
		121 Salarios de personal transitorio	9,321,427	14
		122 Personal por contrato	1,523,519	51
		125 Jornales por séptimo día y vacaciones	1,011,719	14
		126 Décimo tercer mes personal no permanente	1,317,719	14
		127 Aporte patronal personal no permanente	2,621,731	14
		128 Horas extras personal transitorio	1,165,220	14
		141 Pago por vacaciones	1,200,000	14
		143 Indemnización por cese de funciones	2,112,031	11
		143 Indemnización por cese de funciones	1,500,000	14
		144 Beneficios sociales al trabajador	1,504,913	11
		144 Beneficios sociales al trabajador	16,724,350	14
		149 Otros beneficios y compensaciones	537,000	14
		151 Aporte patronal al INATEC	1,398,185	11
		151 Aporte patronal al INATEC	995,000	14
		199 Otros servicios personales	4,730,280	11
		199 Otros servicios personales	2,231,551	14

# INSTITUTO NICARAGÜENSE DE TURISMO

## ASIGNACIONES PRESUPUESTARIAS POR OBJETO DEL GASTO (Córdobas)

TIPO DE GASTO	GRUPO RENGLÓN	CONCEPTO	CRÉDITOS PRESUPUESTARIOS	FTES FINANC.
<b><u>GASTO CORRIENTE</u></b>				
	<b>2</b>	<b>SERVICIOS NO PERSONALES</b>	<b>275,063,401</b>	
		211 Agua y alcantarillado	123,806	11
		211 Agua y alcantarillado	1,332,764	14
		212 Energía eléctrica	4,710,862	11
		212 Energía eléctrica	7,672,457	14
		213 Telefonía	2,584,922	11
		213 Telefonía	1,287,646	14
		214 Internet	989,100	11
		214 Internet	1,045,798	14
		215 Televisión y cable	105,818	14
		216 Servicios de correos	336,489	11
		216 Servicios de correos	87,600	14
		219 Otros servicios básicos	49,770	14
		222 Arrendamientos de edificios y viviendas	8,488,737	14
		224 Arrendamientos de equipos de transporte	1,584,800	14
		225 Arrendamientos de equipos de producción	37,000	14
		229 Otros arrendamientos y derechos	10,018,600	14
		231 Mantenimiento y reparación de edificios y viviendas	28,977,990	14
		232 Mantenimiento y reparación de vías de comunicación	42,000	14
		233 Mantenimiento y reparación de obras urbanísticas	12,000	14
		234 Mantenimiento y reparación de equipos de transporte, tracción y elevación	6,780,571	14
		235 Mantenimiento y reparación de equipos de computación	1,627,150	14
		236 Mantenimiento y reparación de equipos de oficina	936,600	14
		237 Mantenimiento y reparación de equipos de seguridad y defensa	50,000	14
		238 Mantenimiento y reparación de otras infraestructuras	175,000	14
		239 Mantenimiento y reparación de otras maquinarias y equipos	274,600	14
		241 Estudios, investigaciones y análisis de factibilidad de proyectos de inversión	285,000	14
		242 Supervisión de obras	24,000	14
		243 Servicios profesionales especializados	1,825,600	14
		243 Servicios profesionales especializados	5,366,942	51
		244 Servicios de capacitación	3,934,997	14
		244 Servicios de capacitación	3,808,798	51
		245 Actuaciones artísticas y deportivas	9,207,729	14
		249 Otros servicios técnicos	2,143,500	14
		251 Servicios de transporte	389,900	14
		253 Servicios de imprenta, publicaciones y reproducciones	13,104,327	14
		253 Servicios de imprenta, publicaciones y reproducciones	3,000,871	51
		254 Servicios de publicidad y propaganda	4,200,000	11
		254 Servicios de publicidad y propaganda	89,096,819	14
		254 Servicios de publicidad y propaganda	6,731,918	51

# INSTITUTO NICARAGÜENSE DE TURISMO

## ASIGNACIONES PRESUPUESTARIAS POR OBJETO DEL GASTO (Córdobas)

TIPO DE GASTO	GRUPO	RENGLÓN	CONCEPTO	CRÉDITOS PRESUPUESTARIOS	FTES FINANC.	
<b><u>GASTO CORRIENTE</u></b>						
	<b>2</b>	<b>SERVICIOS NO PERSONALES</b>				
		255	Primas y gastos de seguro	1,949,523	14	
		256	Comisiones y gastos bancarios	392,711	14	
		261	Pasajes para el interior	2,902,023	14	
		262	Pasajes para el exterior	1,095,010	14	
		263	Viáticos para el interior	1,050,000	11	
		263	Viáticos para el interior	10,223,956	14	
		263	Viáticos para el interior	7,925,377	51	
		264	Viáticos para el exterior	691,816	14	
		269	Otros pasajes y viáticos	548,521	14	
		271	Impuestos	88,880	14	
		272	Tasas	20,650	14	
		273	Derechos	124,880	14	
		291	Servicios de ceremonial y protocolo	1,995,000	11	
		291	Servicios de ceremonial y protocolo	17,981,810	14	
		292	Servicios de vigilancia y seguridad	927,568	14	
		293	Servicios de limpieza y fumigación	175,340	14	
		299	Otros servicios no personales	358,687	11	
		299	Otros servicios no personales	4,159,168	14	
	<b>3</b>	<b>MATERIALES Y SUMINISTROS</b>			<b>33,978,737</b>	
		311	Alimentos y bebidas para personas	929,292	14	
		311	Alimentos y bebidas para personas	3,501,000	51	
		314	Productos agroforestales	270,000	14	
		315	Madera, corcho y sus manufacturas	209,398	14	
		321	Hilados y telas	253,540	14	
		322	Confecciones textiles	1,084,000	14	
		323	Prendas de vestir	2,980,190	14	
		331	Papel	231,399	11	
		331	Papel	455,468	14	
		332	Productos de artes gráficas	120,000	11	
		332	Productos de artes gráficas	270,746	14	
		333	Productos de papel y cartón	337,593	11	
		333	Productos de papel y cartón	462,390	14	
		334	Libros, revistas y periódicos	160,210	14	
		336	Especies, timbres y valores	18,340	14	
		342	Artículos de cuero y calzados	90,000	14	
		343	Artículos de caucho	60,600	14	
		344	Llantas y neumáticos	556,556	11	
		344	Llantas y neumáticos	1,180,944	14	
		351	Productos químicos	279,950	14	
		352	Productos farmacéuticos y medicinales	121,970	14	

# INSTITUTO NICARAGÜENSE DE TURISMO

## ASIGNACIONES PRESUPUESTARIAS POR OBJETO DEL GASTO (Córdobas)

TIPO DE GASTO	GRUPO	RENLÓN	CONCEPTO	CRÉDITOS PRESUPUESTARIOS	FTES FINANC.	
<b><u>GASTO CORRIENTE</u></b>						
	<b>3</b>	<b>MATERIALES Y SUMINISTROS</b>				
		353	Abonos y fertilizantes	38,400	14	
		354	Insecticidas, fungicidas y similares	136,000	14	
		355	Tintes, pinturas y colorantes	206,464	11	
		355	Tintes, pinturas y colorantes	755,630	14	
		356	Combustibles y lubricantes	1,297,758	11	
		356	Combustibles y lubricantes	9,318,880	14	
		358	Productos de material plástico	454,096	14	
		359	Otros productos químicos	2,141,000	14	
		361	Productos ferrosos	188,000	14	
		362	Productos no ferrosos	43,000	14	
		364	Herramientas menores	236,100	14	
		369	Otros productos metálicos	237,300	14	
		371	Productos de arcilla y cerámica	107,000	14	
		372	Productos de vidrio	42,202	14	
		373	Productos de loza y porcelana	90,202	14	
		374	Productos de cemento, cal, asbesto y yeso	40,400	14	
		384	Piedra, arcilla y arena	51,000	14	
		389	Otros productos minerales	50,000	14	
		391	Útiles de oficina y educacionales	650,000	11	
		391	Útiles de oficina y educacionales	1,091,920	14	
		392	Útiles de limpieza y productos sanitarios	650,000	11	
		392	Útiles de limpieza y productos sanitarios	528,583	14	
		393	Repuestos y accesorios	206,500	11	
		393	Repuestos y accesorios	693,113	14	
		394	Útiles deportivos y recreativos	152,400	14	
		395	Utensilios de cocina y comedor	287,780	14	
		397	Accesorios y materiales eléctricos	206,500	11	
		397	Accesorios y materiales eléctricos	447,423	14	
		399	Material de seguridad	57,500	14	
	<b>5</b>	<b>TRANSFERENCIAS, SUBSIDIOS Y DONACIONES CORRIENTES</b>			<b>33,703,892</b>	
		511	Transferencias corrientes directas a personas naturales	4,620,500	14	
		512	Pensiones y jubilaciones de la seguridad social	100,000	14	
		514	Becas	195,000	14	
		515	Gratificaciones y recompensas	1,575,000	11	
		515	Gratificaciones y recompensas	6,108,084	14	
		516	Transferencias corrientes a instituciones privadas del sector social	1,460,000	14	
		516	Transferencias corrientes a instituciones privadas del sector social	76,943	51	
		536	Transferencias corrientes a gobiernos municipales	6,155,632	51	

# INSTITUTO NICARAGÜENSE DE TURISMO

## ASIGNACIONES PRESUPUESTARIAS POR OBJETO DEL GASTO (Córdobas)

TIPO DE GASTO	GRUPO	RENGLÓN	CONCEPTO	CRÉDITOS PRESUPUESTARIOS	FTES FINANC.
<b><u>GASTO CORRIENTE</u></b>					
	<b>5</b>		<b>TRANSFERENCIAS, SUBSIDIOS Y DONACIONES CORRIENTES</b>		
		552	Transferencias y donaciones corrientes a organismos internacionales	13,412,733	14
			<b><u>TOTAL GASTO CORRIENTE</u></b>	<b>536,146,000</b>	
<b><u>GASTO DE CAPITAL</u></b>					
	<b>2</b>		<b>SERVICIOS NO PERSONALES</b>	<b>153,696</b>	
		242	Supervisión de obras	153,696	51
	<b>4</b>		<b>ACTIVOS NO FINANCIEROS</b>	<b>19,223,157</b>	
		421	Equipo de oficina	1,186,800	14
		422	Equipo médico, sanitario y de laboratorio	14,200	14
		423	Equipo educacional y recreativo	74,727	14
		424	Equipo de transporte, tracción y elevación	5,030,124	14
		426	Equipo de comunicación y señalización	107,800	14
		427	Equipo de computación	4,432,349	14
		427	Equipo de computación	1,615,853	51
		428	Herramientas mayores	24,000	14
		441	Construcciones y mejoras de bienes de dominio privado	6,617,304	51
		461	Programas de informática (software)	120,000	14
	<b>6</b>		<b>TRANSFERENCIAS Y DONACIONES DE CAPITAL</b>	<b>32,702,147</b>	
		613	Transferencias de capital a instituciones privadas del sector económico	32,702,147	51
			<b><u>TOTAL GASTO DE CAPITAL</u></b>	<b>52,079,000</b>	
<b>TOTAL INSTITUTO NICARAGÜENSE DE TURISMO</b>				<b>588,225,000</b>	