

INSTITUTO NICARAGÜENSE DE TECNOLOGÍA AGROPECUARIA

ORGANIGRAMA 2018

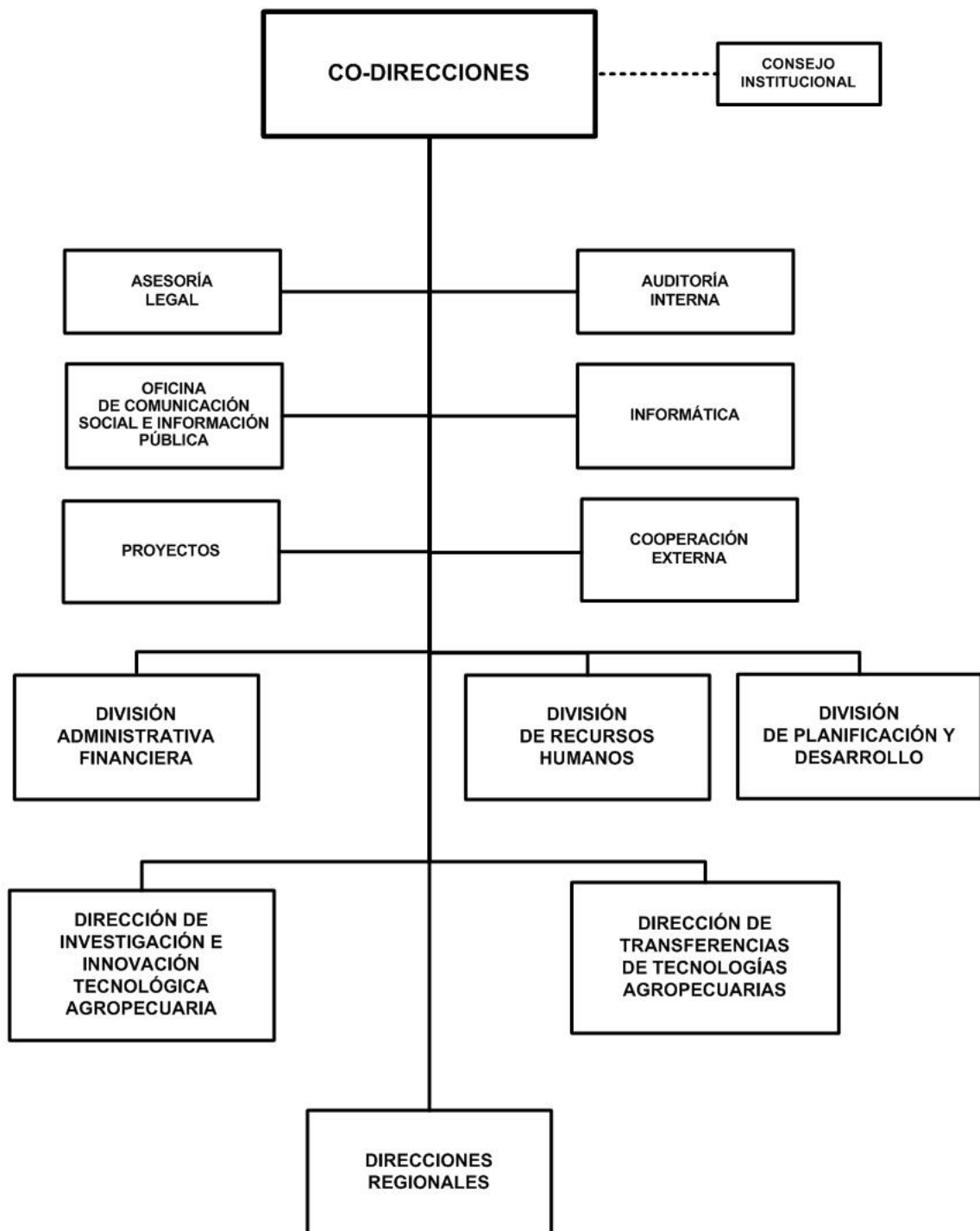

INSTITUTO NICARAGÜENSE DE TECNOLOGÍA AGROPECUARIA

BASE LEGAL:

Decreto No.22-93, Creación del Instituto Nicaragüense de Tecnología Agropecuaria (INTA), publicado en La Gaceta, Diario Oficial No.61 del 26 de marzo de 1993, Decreto No.40-2001, publicado en La Gaceta, Diario Oficial No.75 del 23 de abril del 2001 y Reforma al Decreto No.22-93, Creación del Instituto Nicaragüense de Tecnología Agropecuaria, mediante Decreto No.19-2002 publicado en La Gaceta, Diario Oficial No.42 del 01 de marzo del 2002.

OBJETIVOS Y/O FUNCIONES:

Transferir, trasladar, compartir y difundir los resultados de la investigación e innovación a los técnicos del Sistema Nacional de Producción Consumo y Comercio y a productores en general.

Generar nuevas tecnologías que contribuyan al incremento de la productividad sostenible, con adaptaciones al cambio climático y seguridad alimentaria en diversas zonas agroclimáticas del país.

ALCANCES ESPERADOS PARA EL AÑO 2018:

Desarrollar 15 nuevas tecnologías y prácticas para el manejo de cultivos, ganadería, uso y manejo del agua, a fin de reducir el uso de agroquímicos y afectaciones de plagas y enfermedades por los efectos del cambio climático y producir 10,000 dosis de bioinsumos, a fin de contribuir al incremento de la productividad con enfoque agroecológico.

Establecer 24 tecnologías y 10 prácticas agropecuarias en fincas de investigación e innovación tecnológica (FIIT), Bancos Comunitarios de Semilla, Centros de Experimentación y el Tecnológico.

OPERACIONES CONSOLIDADAS

(Córdobas)

CONCEPTO	REAL 2016	ESTIMADO 2017	PROGRAMADO 2018
I. INGRESOS	482,153,095	361,231,912	289,324,000
A. INGRESOS CORRIENTES	272,737,799	255,777,912	260,926,000
Transferencias y Donaciones Corrientes Recibidas	272,737,799	255,777,912	260,926,000
B. INGRESOS DE CAPITAL	209,415,296	105,454,000	28,398,000
Transferencias y Donaciones de Capital Recibidas	209,415,296	105,454,000	28,398,000
II. GASTOS	459,818,980	361,231,912	289,324,000
A. GASTOS CORRIENTES	260,978,789	255,777,912	260,926,000
Gastos de Consumo	258,234,225	254,601,365	260,832,018
Transferencias y Donaciones Corrientes Otorgadas	2,744,564	1,176,547	93,982
B. GASTOS DE CAPITAL	198,840,191	105,454,000	28,398,000
Construcciones	195,696,304	105,454,000	28,398,000
Activos Fijos y otros Activos	2,018,163	-	-
Transferencias y Donaciones de Capital Otorgadas	1,125,724	-	-
RESULTADO ECONOMICO (IA - IIA)	11,759,010	-	-
III. RESULTADO FINANCIERO (I-II)	22,334,115	-	-
IV. FINANCIAMIENTO	(22,334,115)	-	-
D. APLICACIONES FINANCIERAS	(22,334,115)	-	-
Incremento de Activos Financieros	(22,334,115)	-	-

INSTITUTO NICARAGÜENSE DE TECNOLOGÍA AGROPECUARIA

DETALLE DE GASTO DE CAPITAL (PROYECTOS Y OTROS)

(Córdobas)

NOMBRE Y FUENTE DE FINANCIAMIENTO	ASIGNACIÓN 2018
PROYECTO	28,398,000
PROGRAMA 016 : INVESTIGACIÓN TECNOLÓGICA	
REEMPLAZO DE LA ESTACIÓN EXPERIMENTAL LAS LATAS EN JINOTEGA	17,543,478
Préstamos Externos, Banco Centroamericano de Integración Económica	17,543,478
REEMPLAZO DE LA ESTACIÓN EXPERIMENTAL MIRAFLORES EN ESTELÍ	10,854,522
Préstamos Externos, Banco Centroamericano de Integración Económica	10,854,522
TOTAL	28,398,000
Préstamos Externos	28,398,000

ASIGNACIONES PRESUPUESTARIAS POR OBJETO DEL GASTO (Córdobas)

TIPO DE GASTO	GRUPO	RENLÓN	CONCEPTO	CRÉDITOS PRESUPUESTARIOS	FTES FINANC.
<u>GASTO CORRIENTE</u>					
	1	SERVICIOS PERSONALES		189,996,510	
		111	Salarios de personal permanente	106,773,970	11
		112	Décimo tercer mes personal permanente	9,872,578	11
		113	Aporte patronal personal permanente	22,509,477	11
		115	Retribución por localización	120,000	13
		116	Retribución por antigüedad	11,697,669	11
		119	Otras retribuciones adicionales al personal permanente	7,661,120	11
		121	Salarios de personal transitorio	2,368,711	13
		121	Salarios de personal transitorio	8,913,960	51
		122	Personal por contrato	783,301	11
		125	Jornales por séptimo día y vacaciones	392,613	13
		126	Décimo tercer mes personal no permanente	65,275	11
		126	Décimo tercer mes personal no permanente	346,420	13
		127	Aporte patronal personal no permanente	148,827	11
		127	Aporte patronal personal no permanente	1,022,177	13
		127	Aporte patronal personal no permanente	2,143,849	51
		143	Indemnización por cese de funciones	300,000	11
		143	Indemnización por cese de funciones	99,997	13
		144	Beneficios sociales al trabajador	9,902,484	13
		151	Aporte patronal al INATEC	2,385,085	11
		151	Aporte patronal al INATEC	107,598	13
		151	Aporte patronal al INATEC	225,668	51
		199	Otros servicios personales	2,155,731	11
	2	SERVICIOS NO PERSONALES		43,432,241	
		211	Agua y alcantarillado	537,179	11
		212	Energía eléctrica	11,053,906	11

INSTITUTO NICARAGÜENSE DE TECNOLOGÍA AGROPECUARIA

ASIGNACIONES PRESUPUESTARIAS POR OBJETO DEL GASTO (Córdobas)

TIPO DE GASTO	GRUPO	RENGLÓN	CONCEPTO	CRÉDITOS PRESUPUESTARIOS	FTES FINANC.	
<u>GASTO CORRIENTE</u>						
	2	SERVICIOS NO PERSONALES				
		213	Telefonía	929,903	11	
		213	Telefonía	378,638	51	
		214	Internet	2,445,866	11	
		222	Arrendamientos de edificios y viviendas	80,000	11	
		228	Derechos sobre bienes intangibles	307,760	11	
		228	Derechos sobre bienes intangibles	166,603	51	
		231	Mantenimiento y reparación de edificios y viviendas	399,250	13	
		234	Mantenimiento y reparación de equipos de transporte, tracción v elevación	538,501	13	
		234	Mantenimiento y reparación de equipos de transporte, tracción v elevación	840,839	51	
		243	Servicios profesionales especializados	43,008	11	
		243	Servicios profesionales especializados	4,732,968	51	
		244	Servicios de capacitación	3,865,440	51	
		249	Otros servicios técnicos	397,198	11	
		249	Otros servicios técnicos	205,900	13	
		249	Otros servicios técnicos	1,133,224	51	
		253	Servicios de imprenta, publicaciones y reproducciones	142,858	11	
		253	Servicios de imprenta, publicaciones y reproducciones	126,747	51	
		255	Primas y gastos de seguro	1,890,001	11	
		255	Primas y gastos de seguro	25,243	51	
		262	Pasajes para el exterior	22,500	11	
		263	Viáticos para el interior	8,495,621	11	
		263	Viáticos para el interior	771,358	51	
		264	Viáticos para el exterior	67,500	11	
		271	Impuestos	141,750	11	
		271	Impuestos	10,000	51	
		273	Derechos	10,000	51	
		291	Servicios de ceremonial y protocolo	429,290	11	
		299	Otros servicios no personales	2,950,840	11	
		299	Otros servicios no personales	292,350	13	
	3	MATERIALES Y SUMINISTROS			27,403,267	
		311	Alimentos y bebidas para personas	65,493	51	
		312	Alimentos para animales	267,857	11	
		313	Materia prima de origen animal	142,857	11	
		314	Productos agroforestales	285,715	11	
		314	Productos agroforestales	495,474	13	
		331	Papel	802,382	11	
		332	Productos de artes gráficas	429,231	11	
		333	Productos de papel y cartón	493,367	11	
		333	Productos de papel y cartón	249,925	13	

INSTITUTO NICARAGÜENSE DE TECNOLOGÍA AGROPECUARIA

ASIGNACIONES PRESUPUESTARIAS POR OBJETO DEL GASTO (Córdobas)

TIPO DE GASTO	GRUPO RENGLÓN	CONCEPTO	CRÉDITOS PRESUPUESTARIOS	FTES FINANC.
<u>GASTO CORRIENTE</u>				
	3	MATERIALES Y SUMINISTROS		
		342 Artículos de cuero y calzados	142,857	11
		343 Artículos de caucho	174,496	11
		344 Llantas y neumáticos	1,575,002	11
		344 Llantas y neumáticos	45,410	51
		352 Productos farmacéuticos y medicinales	564,333	11
		353 Abonos y fertilizantes	1,225,046	11
		353 Abonos y fertilizantes	260,000	13
		354 Insecticidas, fungicidas y similares	817,354	11
		354 Insecticidas, fungicidas y similares	350,000	13
		356 Combustibles y lubricantes	9,707,226	11
		356 Combustibles y lubricantes	1,096,088	51
		357 Productos veterinarios	488,714	11
		358 Productos de material plástico	492,354	11
		359 Otros productos químicos	1,414,333	11
		363 Estructuras metálicas acabadas	142,857	11
		364 Herramientas menores	317,857	11
		364 Herramientas menores	398,600	13
		369 Otros productos metálicos	211,639	11
		379 Otros productos minerales no metálicos	65,000	11
		389 Otros productos minerales	130,000	11
		391 Útiles de oficina y educacionales	844,261	11
		391 Útiles de oficina y educacionales	18,924	51
		392 Útiles de limpieza y productos sanitarios	325,500	11
		393 Repuestos y accesorios	2,050,000	11
		393 Repuestos y accesorios	400,000	13
		393 Repuestos y accesorios	102,548	51
		395 Utensilios de cocina y comedor	285,714	11
		396 Instrumental menor médico-quirúrgico y de laboratorio	410,714	11
		397 Accesorios y materiales eléctricos	32,500	11
		399 Material de seguridad	81,639	11
	5	TRANSFERENCIAS, SUBSIDIOS Y DONACIONES CORRIENTES	93,982	
		514 Becas	93,982	11
		<u>TOTAL GASTO CORRIENTE</u>	260,926,000	
<u>GASTO DE CAPITAL</u>				
	2	SERVICIOS NO PERSONALES	2,084,914	
		242 Supervisión de obras	2,084,914	52
	4	ACTIVOS NO FINANCIEROS	26,313,086	
		441 Construcciones y mejoras de bienes de dominio privado	26,313,086	52

INSTITUTO NICARAGÜENSE DE TECNOLOGÍA AGROPECUARIA

ASIGNACIONES PRESUPUESTARIAS POR OBJETO DEL GASTO (Córdobas)

TIPO DE GASTO	GRUPO	RENLÓN	CONCEPTO	CRÉDITOS PRESUPUESTARIOS	FTES FINANC.
<u>GASTO DE CAPITAL</u>					
	4		ACTIVOS NO FINANCIEROS		
			<u>TOTAL GASTO DE CAPITAL</u>	28,398,000	
TOTAL	INSTITUTO NICARAGÜENSE DE TECNOLOGÍA AGROPECUARIA			289,324,000	