

# INSTITUTO NACIONAL TECNOLÓGICO

## ORGANIGRAMA 2018

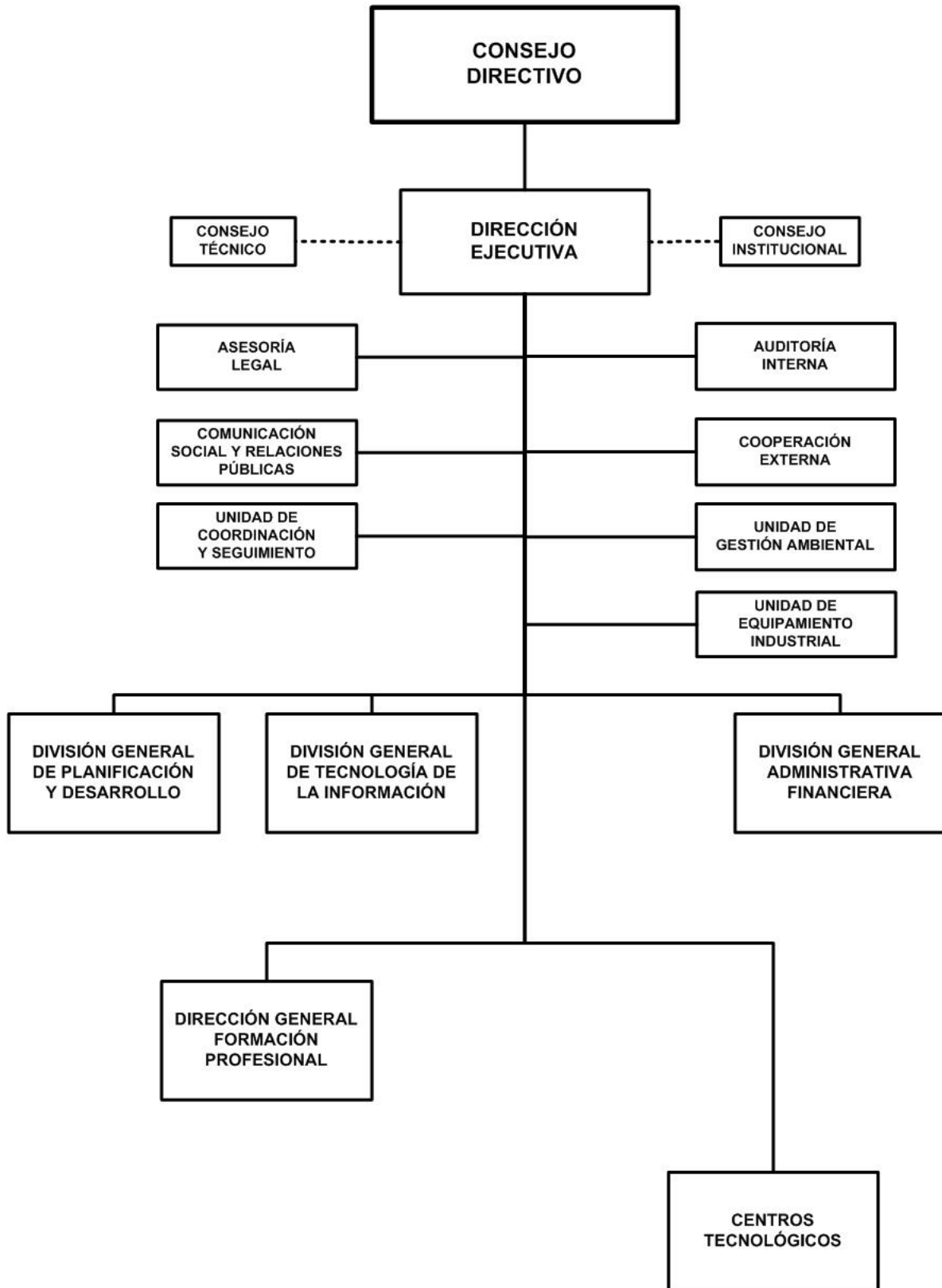

# INSTITUTO NACIONAL TECNOLÓGICO

## BASE LEGAL :

Decreto No.03-91, Creación del Instituto Nacional Tecnológico, publicado en La Gaceta, Diario Oficial No.28 del 08 de febrero de 1991.

Decreto No.40-94, Ley Orgánica del Instituto Nacional Tecnológico, publicado en La Gaceta, Diario Oficial No.192 del 14 de octubre de 1994.

## OBJETIVOS Y/O FUNCIONES :

Definir las grandes líneas de políticas y estrategias tanto de la educación técnica como de la capacitación técnica profesional, partiendo de las políticas y planes de desarrollo económico y social del país.

## ALCANCES ESPERADOS PARA EL AÑO 2018 :

Capacitar 80,800 mujeres socias del Programa Usura Cero y promotoras rurales del Programa Hambre Cero.

Capacitar 84,378 trabajadores de las instituciones y empresas aportantes del 2% en distintas especialidades y modos de formación.

Capacitar 32,000 protagonistas en los niveles técnico básico, técnico medio y bachillerato técnico.

Matricular 36,000 protagonistas en Escuelas de Oficio, para fortalecer o complementar sus conocimientos en diferentes oficios empíricos.

Inscribir a 45,000 protagonistas en escuelas de computación e idiomas.

Certificar a 11,000 trabajadores empíricos en el sector industria y construcción.

## OPERACIONES CONSOLIDADAS

(Córdobas)

CONCEPTO	REAL 2016	ESTIMADO 2017	PROGRAMADO 2018
<b>I. INGRESOS</b>	<b>1,598,598,604</b>	<b>1,713,057,000</b>	<b>1,882,548,000</b>
<b>A. INGRESOS CORRIENTES</b>	<b>1,481,295,539</b>	<b>1,681,285,000</b>	<b>1,848,037,000</b>
Ventas de Bienes y Servicios de Entidades del Gobierno General/Ingreso de Explotación de Entidades Empresariales	1,359,871,095	1,481,187,000	1,657,393,000
Transferencias y Donaciones Corrientes Recibidas	121,424,444	200,098,000	190,644,000
<b>B. INGRESOS DE CAPITAL</b>	<b>117,303,065</b>	<b>31,772,000</b>	<b>34,511,000</b>
Transferencias y Donaciones de Capital Recibidas	117,303,065	31,772,000	34,511,000
<b>II. GASTOS</b>	<b>1,598,598,604</b>	<b>1,713,057,000</b>	<b>1,882,548,000</b>
<b>A. GASTOS CORRIENTES</b>	<b>1,295,994,228</b>	<b>1,475,814,000</b>	<b>1,642,484,000</b>
Gastos de Consumo	1,208,850,440	1,358,359,971	1,528,439,931
Transferencias y Donaciones Corrientes Otorgadas	87,143,788	117,454,029	114,044,069
<b>B. GASTOS DE CAPITAL</b>	<b>302,604,376</b>	<b>237,243,000</b>	<b>240,064,000</b>
Construcciones	154,893,073	94,933,480	70,093,650
Activos Fijos y otros Activos	147,711,303	142,309,520	169,970,350
<b>RESULTADO ECONOMICO (IA - IIA)</b>	<b>185,301,311</b>	<b>205,471,000</b>	<b>205,553,000</b>
<b>III. RESULTADO FINANCIERO (I-II)</b>	-	-	-

# INSTITUTO NACIONAL TECNOLÓGICO

## DETALLE DE GASTO DE CAPITAL (PROYECTOS Y OTROS) (Córdobas)

NOMBRE Y FUENTE DE FINANCIAMIENTO	ASIGNACIÓN 2018
<b><u>PROYECTO</u></b>	<b>70,093,650</b>
<b>PROGRAMA 012 : EDUCACIÓN TÉCNICA</b>	
<b>REEMPLAZO Y EQUIPAMIENTO DEL INSTITUTO TÉCNICO AGROPECUARIO MARCOS HOMERO GUATEMALA, JINOTEGA</b>	<b>4,000,000</b>
Rentas del Tesoro	1,000,000
Recursos Propios	3,000,000
<b>REEMPLAZO, AMPLIACIÓN Y EQUIPAMIENTO DEL INSTITUTO TÉCNICO ADMINISTRACIÓN Y ECONOMÍA JUAN DE DIOS MUÑOZ REYES, LEÓN</b>	<b>64,000,000</b>
Rentas del Tesoro	32,511,000
Recursos Propios	31,489,000
<b>MEJORAMIENTO Y EQUIPAMIENTO DEL INSTITUTO POLITÉCNICO ONOFRE MARTÍNEZ EN WASPAM, RACCN</b>	<b>2,093,650</b>
Rentas del Tesoro	1,000,000
Recursos Propios	1,093,650
<b><u>OTROS</u></b>	<b>169,970,350</b>
<b>PROGRAMA 001 : APOYO A LA GESTIÓN INSTITUCIONAL</b>	
<b>EQUIPO DE OFICINA</b>	<b>12,000,000</b>
Recursos Propios	12,000,000
<b>EQUIPO EDUCACIONAL Y RECREATIVO</b>	<b>2,000,000</b>
Recursos Propios	2,000,000
<b>EQUIPO DE PRODUCCIÓN</b>	<b>16,150,000</b>
Recursos Propios	16,150,000
<b>PROGRAMAS DE INFORMÁTICA (SOFTWARE)</b>	<b>11,546,340</b>
Recursos Propios	11,546,340
<b>PROGRAMA 012 : EDUCACIÓN TÉCNICA</b>	
<b>EQUIPO DE OFICINA</b>	<b>40,243,029</b>
Donaciones Externas, Luxemburgo	40,243,029
<b>EQUIPO EDUCACIONAL Y RECREATIVO</b>	<b>74,856,971</b>
Donaciones Externas, Luxemburgo	74,856,971
<b>EQUIPO DE TRANSPORTE, TRACCIÓN Y ELEVACIÓN</b>	<b>100,000</b>
Recursos Propios	100,000
<b>EQUIPO DE PRODUCCIÓN</b>	<b>15,000</b>
Recursos Propios	15,000
<b>EQUIPO DE COMPUTACIÓN</b>	<b>79,028</b>
Recursos Propios	79,028
<b>PROGRAMA 013 : CAPACITACIÓN Y CERTIFICACIÓN</b>	
<b>EQUIPO DE OFICINA</b>	<b>163,000</b>
Recursos Propios	163,000
<b>EQUIPO EDUCACIONAL Y RECREATIVO</b>	<b>12,518,000</b>
Recursos Propios	12,518,000
<b>EQUIPO DE PRODUCCIÓN</b>	<b>44,000</b>
Recursos Propios	44,000
<b>EQUIPO DE COMPUTACIÓN</b>	<b>105,000</b>
Recursos Propios	105,000
<b>SEMOVIENTES</b>	<b>149,982</b>
Recursos Propios	149,982

# INSTITUTO NACIONAL TECNOLÓGICO

## DETALLE DE GASTO DE CAPITAL (PROYECTOS Y OTROS) (Córdobas)

NOMBRE Y FUENTE DE FINANCIAMIENTO	ASIGNACIÓN 2018
<b>TOTAL</b>	<b>240,064,000</b>
Rentas del Tesoro	34,511,000
Recursos Propios	90,453,000
Donaciones Externas	115,100,000

### ASIGNACIONES PRESUPUESTARIAS POR OBJETO DEL GASTO (Córdobas)

TIPO DE GASTO	GRUPO	RENLÓN	CONCEPTO	CRÉDITOS PRESUPUESTARIOS	FTES FINANC.
<b><u>GASTO CORRIENTE</u></b>					
	<b>1</b>	<b>SERVICIOS PERSONALES</b>		<b>859,120,116</b>	
		111	Salarios de personal permanente	269,026,405	14
		111	Salarios de personal permanente	29,474,523	51
		112	Décimo tercer mes personal permanente	27,726,503	14
		113	Aporte patronal personal permanente	67,259,046	14
		114	Horas extras personal permanente	13,194,278	14
		115	Retribución por localización	4,284,789	14
		116	Retribución por antigüedad	30,161,143	14
		117	Retribución por estudios	14,133,608	14
		119	Otras retribuciones adicionales al personal permanente	4,050,652	14
		121	Salarios de personal transitorio	127,507,047	14
		121	Salarios de personal transitorio	714,000	51
		122	Personal por contrato	88,270,900	14
		123	Interinatos por licencia	2,158,143	14
		125	Jornales por séptimo día y vacaciones	1,975,676	14
		126	Décimo tercer mes personal no permanente	11,588,167	14
		127	Aporte patronal personal no permanente	56,950,880	14
		127	Aporte patronal personal no permanente	38,760	51
		128	Horas extras personal transitorio	8,246,258	14
		129	Otras retribuciones adicionales personal no permanente	6,285,614	14
		141	Pago por vacaciones	1,869,628	14
		143	Indemnización por cese de funciones	3,355,925	14
		144	Beneficios sociales al trabajador	82,690,576	14
		149	Otros beneficios y compensaciones	4,785,467	14
		199	Otros servicios personales	3,372,128	14
	<b>2</b>	<b>SERVICIOS NO PERSONALES</b>		<b>447,028,730</b>	
		211	Agua y alcantarillado	7,860,705	14
		212	Energía eléctrica	70,024,766	14
		213	Telefonía	13,043,332	14
		213	Telefonía	78,000	51
		214	Internet	14,540,768	14
		215	Televisión y cable	169,936	14

# INSTITUTO NACIONAL TECNOLÓGICO

## ASIGNACIONES PRESUPUESTARIAS POR OBJETO DEL GASTO (Córdobas)

TIPO DE GASTO	GRUPO	RENGLÓN	CONCEPTO	CRÉDITOS PRESUPUESTARIOS	FTES FINANC.
<b><u>GASTO CORRIENTE</u></b>					
	<b>2</b>	<b>SERVICIOS NO PERSONALES</b>			
		216	Servicios de correos	87,611	14
		219	Otros servicios básicos	605,832	14
		219	Otros servicios básicos	212,471	51
		222	Arrendamientos de edificios y viviendas	2,381,129	14
		222	Arrendamientos de edificios y viviendas	1,169,754	51
		223	Arrendamientos de equipos de oficina	497,087	14
		224	Arrendamientos de equipos de transporte	1,282,428	14
		225	Arrendamientos de equipos de producción	57,000	14
		231	Mantenimiento y reparación de edificios y viviendas	21,604,988	14
		233	Mantenimiento y reparación de obras urbanísticas	109,744	14
		234	Mantenimiento y reparación de equipos de transporte, tracción v elevación	22,118,524	14
		234	Mantenimiento y reparación de equipos de transporte, tracción v elevación	96,000	51
		235	Mantenimiento y reparación de equipos de computación	3,757,299	14
		236	Mantenimiento y reparación de equipos de oficina	17,885,353	14
		236	Mantenimiento y reparación de equipos de oficina	63,192	51
		237	Mantenimiento y reparación de equipos de seguridad y defensa	325,949	14
		238	Mantenimiento y reparación de otras infraestructuras	795,652	14
		239	Mantenimiento y reparación de otras maquinarias y equinos	5,656,235	14
		243	Servicios profesionales especializados	1,304,580	51
		244	Servicios de capacitación	8,218,000	11
		244	Servicios de capacitación	87,062,830	14
		244	Servicios de capacitación	9,450,731	51
		245	Actuaciones artísticas y deportivas	534,936	14
		249	Otros servicios técnicos	2,837,584	12
		249	Otros servicios técnicos	102,000	14
		249	Otros servicios técnicos	5,802,907	51
		251	Servicios de transporte	123,397	14
		252	Servicios de almacenamiento	24,000	14
		253	Servicios de imprenta, publicaciones y reproducciones	350,000	12
		253	Servicios de imprenta, publicaciones y reproducciones	5,708,639	14
		253	Servicios de imprenta, publicaciones y reproducciones	10,000	51
		254	Servicios de publicidad y propaganda	4,270,800	14
		254	Servicios de publicidad y propaganda	4,180,824	51
		255	Primas y gastos de seguro	10,055,880	14
		255	Primas y gastos de seguro	17,000	51
		256	Comisiones y gastos bancarios	63,200	14
		256	Comisiones y gastos bancarios	17,690	51
		261	Pasajes para el interior	37,000	12
		261	Pasajes para el interior	5,286,026	14

# INSTITUTO NACIONAL TECNOLÓGICO

## ASIGNACIONES PRESUPUESTARIAS POR OBJETO DEL GASTO (Córdobas)

TIPO DE GASTO	GRUPO	RENGLÓN	CONCEPTO	CRÉDITOS PRESUPUESTARIOS	FTES FINANC.
<b><u>GASTO CORRIENTE</u></b>					
	<b>2</b>	<b>SERVICIOS NO PERSONALES</b>			
		262	Pasajes para el exterior	148,790	14
		262	Pasajes para el exterior	331,350	51
		263	Viáticos para el interior	2,025,416	12
		263	Viáticos para el interior	52,039,881	14
		263	Viáticos para el interior	2,255,351	51
		264	Viáticos para el exterior	165,000	14
		269	Otros pasajes y viáticos	27,018,600	14
		269	Otros pasajes y viáticos	208,000	51
		271	Impuestos	11,280	14
		291	Servicios de ceremonial y protocolo	8,429,546	14
		291	Servicios de ceremonial y protocolo	3,843,678	51
		292	Servicios de vigilancia y seguridad	75,000	14
		293	Servicios de limpieza y fumigación	1,179,065	14
		299	Otros servicios no personales	19,405,994	14
		299	Otros servicios no personales	10,000	51
	<b>3</b>	<b>MATERIALES Y SUMINISTROS</b>		<b>222,291,085</b>	
		311	Alimentos y bebidas para personas	73,017,785	14
		311	Alimentos y bebidas para personas	162,224	51
		312	Alimentos para animales	5,441,862	14
		313	Materia prima de origen animal	643,314	14
		314	Productos agroforestales	634,344	14
		315	Madera, corcho y sus manufacturas	1,342,096	14
		321	Hilados y telas	493,549	14
		321	Hilados y telas	10,000	51
		322	Confecciones textiles	979,416	14
		323	Prendas de vestir	2,542,535	14
		323	Prendas de vestir	90,000	51
		331	Papel	5,025,395	14
		331	Papel	105,801	51
		332	Productos de artes gráficas	3,956,871	14
		332	Productos de artes gráficas	72,385	51
		333	Productos de papel y cartón	4,159,280	14
		333	Productos de papel y cartón	29,889	51
		334	Libros, revistas y periódicos	586,966	14
		335	Textos de enseñanza	17,348,958	14
		335	Textos de enseñanza	320,000	51
		336	Especies, timbres y valores	526,173	14
		341	Cueros y pieles	18,663	14
		342	Artículos de cuero y calzados	867,500	14
		342	Artículos de cuero y calzados	200,100	51

# INSTITUTO NACIONAL TECNOLÓGICO

## ASIGNACIONES PRESUPUESTARIAS POR OBJETO DEL GASTO (Córdobas)

TIPO DE GASTO	GRUPO	RENGLÓN	CONCEPTO	CRÉDITOS PRESUPUESTARIOS	FTES FINANC.
<b><u>GASTO CORRIENTE</u></b>					
	<b>3</b>	<b>MATERIALES Y SUMINISTROS</b>			
		343	Artículos de caucho	462,882	14
		344	Llantas y neumáticos	5,839,493	14
		344	Llantas y neumáticos	30,000	51
		351	Productos químicos	1,540,357	14
		352	Productos farmacéuticos y medicinales	2,021,947	14
		353	Abonos y fertilizantes	806,550	14
		354	Insecticidas, fungicidas y similares	999,666	14
		355	Tintes, pinturas y colorantes	4,958,683	14
		355	Tintes, pinturas y colorantes	27,126	51
		356	Combustibles y lubricantes	26,049,672	14
		356	Combustibles y lubricantes	1,258,527	51
		357	Productos veterinarios	395,084	14
		358	Productos de material plástico	2,324,076	14
		358	Productos de material plástico	12,091	51
		359	Otros productos químicos	347,742	14
		359	Otros productos químicos	10,000	51
		361	Productos ferrosos	980,006	14
		362	Productos no ferrosos	418,271	14
		363	Estructuras metálicas acabadas	472,956	14
		364	Herramientas menores	4,726,771	14
		369	Otros productos metálicos	1,153,683	14
		371	Productos de arcilla y cerámica	377,568	14
		372	Productos de vidrio	626,849	14
		373	Productos de loza y porcelana	729,032	14
		374	Productos de cemento, cal, asbesto y yeso	783,827	14
		379	Otros productos minerales no metálicos	73,139	14
		384	Piedra, arcilla y arena	297,074	14
		389	Otros productos minerales	47,455	14
		391	Útiles de oficina y educacionales	17,293,042	14
		391	Útiles de oficina y educacionales	17,692	51
		392	Útiles de limpieza y productos sanitarios	6,699,471	14
		392	Útiles de limpieza y productos sanitarios	399,219	51
		393	Repuestos y accesorios	13,633,763	14
		393	Repuestos y accesorios	10,000	51
		394	Útiles deportivos y recreativos	1,905,076	14
		395	Utensilios de cocina y comedor	1,415,623	14
		395	Utensilios de cocina y comedor	42,135	51
		396	Instrumental menor médico-quirúrgico y de laboratorio	214,743	14
		397	Accesorios y materiales eléctricos	3,054,579	14
		398	Material de defensa militar	15,804	14

# INSTITUTO NACIONAL TECNOLÓGICO

## ASIGNACIONES PRESUPUESTARIAS POR OBJETO DEL GASTO (Córdobas)

TIPO DE GASTO	GRUPO	RENGLÓN	CONCEPTO	CRÉDITOS PRESUPUESTARIOS	FTES FINANC.
<b><u>GASTO CORRIENTE</u></b>					
	<b>3</b>	<b>MATERIALES Y SUMINISTROS</b>			
		399	Material de seguridad	1,244,305	14
	<b>5</b>	<b>TRANSFERENCIAS, SUBSIDIOS Y DONACIONES CORRIENTES</b>		<b>114,044,069</b>	
		514	Becas	113,583,386	14
		515	Gratificaciones y recompensas	274,113	14
		516	Transferencias corrientes a instituciones privadas del sector social	186,570	14
		<b><u>TOTAL GASTO CORRIENTE</u></b>		<b>1,642,484,000</b>	
<b><u>GASTO DE CAPITAL</u></b>					
	<b>4</b>	<b>ACTIVOS NO FINANCIEROS</b>		<b>240,064,000</b>	
		421	Equipo de oficina	12,163,000	14
		421	Equipo de oficina	40,243,029	51
		423	Equipo educacional y recreativo	14,518,000	14
		423	Equipo educacional y recreativo	74,856,971	51
		424	Equipo de transporte, tracción y elevación	100,000	14
		425	Equipo de producción	16,209,000	14
		427	Equipo de computación	184,028	14
		431	Semovientes	149,982	14
		441	Construcciones y mejoras de bienes de dominio privado	34,511,000	11
		441	Construcciones y mejoras de bienes de dominio privado	35,582,650	14
		461	Programas de informática (software)	11,546,340	14
		<b><u>TOTAL GASTO DE CAPITAL</u></b>		<b>240,064,000</b>	
<b>TOTAL INSTITUTO NACIONAL TECNOLÓGICO</b>				<b>1,882,548,000</b>	