

INSTITUTO NACIONAL FORESTAL

ORGANIGRAMA 2018

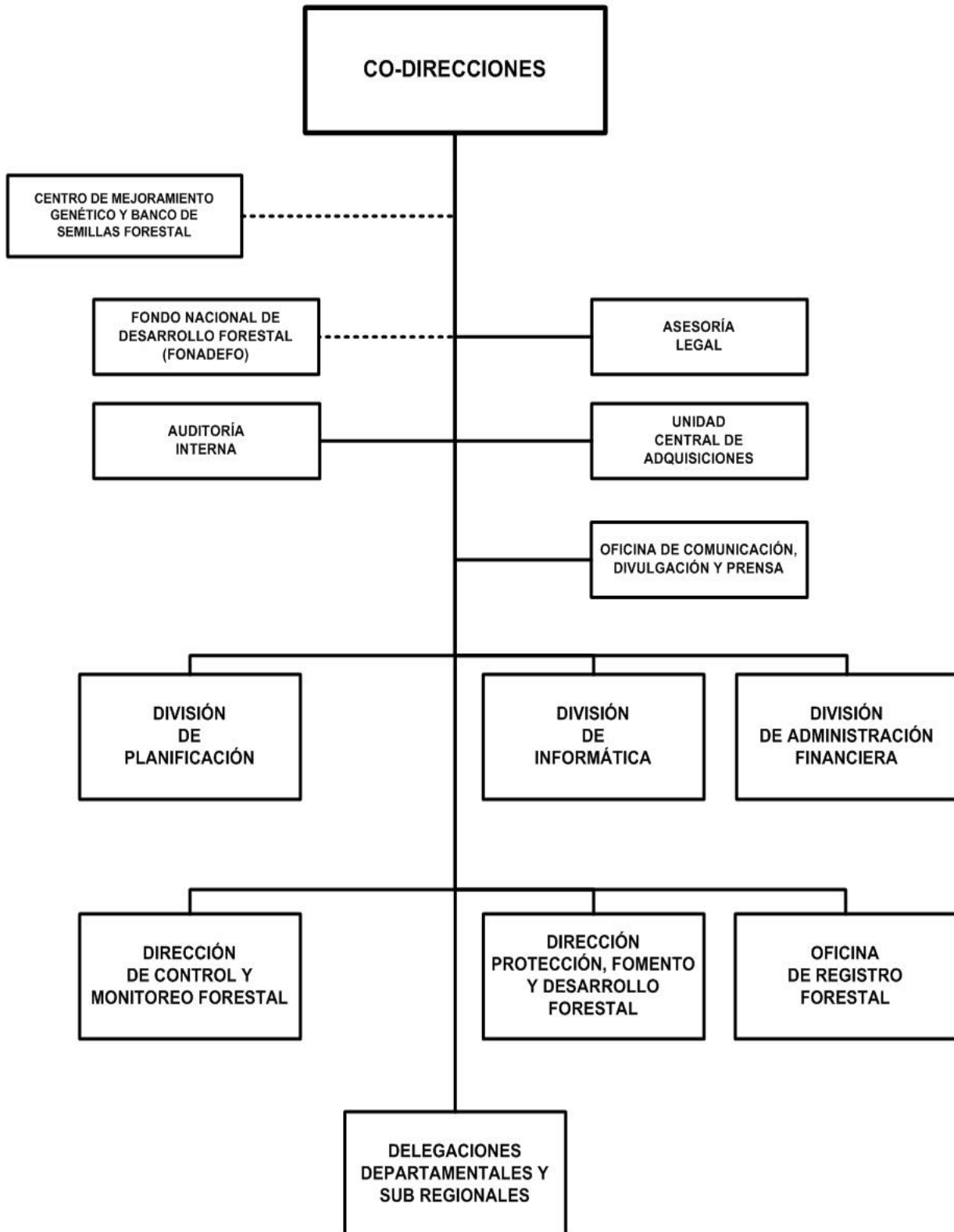

INSTITUTO NACIONAL FORESTAL

BASE LEGAL:

Ley No.462, Ley de Conservación, Fomento y Desarrollo Sostenible del Sector Forestal, publicada en La Gaceta, Diario Oficial No.168 del 04 de septiembre del 2003 y Decreto No.73-2003, Reglamento de la Ley No.462, publicado en La Gaceta, Diario Oficial No.208 del 03 de noviembre del 2003.

OBJETIVOS Y/O FUNCIONES:

Formular políticas y normativas, para el manejo y aprovechamiento de los ecosistemas forestales del país, con la participación y el protagonismo del sector productivo, familia y comunidad.

Fomentar y administrar el recurso forestal, implementando prácticas de conciencia y de adaptación al cambio climático, tales como: reducción de la tasa de deforestación, forestería comunitaria, manejo, conservación y restauración de bosques, medidas de protección contra incendios forestales.

ALCANCES ESPERADOS PARA EL AÑO 2018 :

Implementar la forestería comunitaria, para mejorar la calidad de vida y la reducción de la pobreza de las comunidades, a través de la gestión productiva y sostenible del manejo de los bosques, contando con la participación activa de 1,691 familias principalmente de los Municipios de la Costa Caribe, Nueva Segovia y León.

Reducir áreas afectadas por incendios forestales y plagas con prevención y respuesta rápida, equipando a 150 nuevas brigadas comunitarias voluntarias a nivel nacional, con énfasis en las zonas de mayores incidencias de la Región Autónoma de la Costa Caribe Norte, Nueva Segovia, León y Chinandega.

OPERACIONES CONSOLIDADAS

(Córdobas)

CONCEPTO	REAL	ESTIMADO	PROGRAMADO
	2016	2017	2018
I. INGRESOS	131,005,967	185,285,954	163,988,000
A. INGRESOS CORRIENTES	119,980,967	185,163,954	158,988,000
Transferencias y Donaciones Corrientes Recibidas	119,980,967	185,163,954	158,988,000
B. INGRESOS DE CAPITAL	11,025,000	122,000	5,000,000
Transferencias y Donaciones de Capital Recibidas	11,025,000	122,000	5,000,000
II. GASTOS	130,956,234	185,285,954	163,988,000
A. GASTOS CORRIENTES	119,931,234	185,163,954	158,988,000
Gastos de Consumo	104,529,203	167,122,095	149,204,632
Transferencias y Donaciones Corrientes Otorgadas	15,402,031	18,041,859	9,783,368
B. GASTOS DE CAPITAL	11,025,000	122,000	5,000,000
Construcciones	2,585,000	-	-
Activos Fijos y otros Activos	5,640,000	122,000	5,000,000
Transferencias y Donaciones de Capital Otorgadas	2,800,000	-	-
RESULTADO ECONOMICO (IA - IIA)	49,733	-	-
III. RESULTADO FINANCIERO (I-II)	49,733	-	-
IV. FINANCIAMIENTO	(49,733)	-	-
D. APLICACIONES FINANCIERAS	(49,733)	-	-
Incremento de Activos Financieros	(49,733)	-	-

INSTITUTO NACIONAL FORESTAL

DETALLE DE GASTO DE CAPITAL (PROYECTOS Y OTROS) (Córdoba)

NOMBRE Y FUENTE DE FINANCIAMIENTO	ASIGNACIÓN 2018
OTROS	5,000,000
PROGRAMA 001 : ACTIVIDADES CENTRALES	
EQUIPO DE COMPUTACIÓN	4,635,000
Rentas con Destino Específico	4,635,000
PROGRAMAS DE INFORMÁTICA (SOFTWARE)	365,000
Rentas con Destino Específico	365,000
TOTAL	5,000,000
Rentas con Destino Específico	5,000,000

ASIGNACIONES PRESUPUESTARIAS POR OBJETO DEL GASTO (Córdoba)

TIPO DE GASTO	GRUPO	RENGLÓN	CONCEPTO	CRÉDITOS PRESUPUESTARIOS	FTES FINANC.
<u>GASTO CORRIENTE</u>					
	1	SERVICIOS PERSONALES		107,899,935	
		111	Salarios de personal permanente	66,223,918	11
		112	Décimo tercer mes personal permanente	6,070,526	11
		113	Aporte patronal personal permanente	13,840,799	11
		114	Horas extras personal permanente	2,085,329	11
		116	Retribución por antigüedad	6,622,392	11
		119	Otras retribuciones adicionales al personal permanente	4,710,728	11
		121	Salarios de personal transitorio	825,544	11
		144	Beneficios sociales al trabajador	5,576,923	11
		149	Otros beneficios y compensaciones	486,850	11
		151	Aporte patronal al INATEC	1,456,926	11
	2	SERVICIOS NO PERSONALES		21,304,697	
		211	Agua y alcantarillado	476,040	11
		212	Energía eléctrica	4,090,252	11
		213	Telefonía	1,268,000	11
		214	Internet	5,400,000	11
		216	Servicios de correos	20,000	11
		221	Arrendamientos de tierras y terrenos	16,000	11
		222	Arrendamientos de edificios y viviendas	1,284,312	11
		231	Mantenimiento y reparación de edificios y viviendas	481,500	11
		231	Mantenimiento y reparación de edificios y viviendas	40,000	13
		234	Mantenimiento y reparación de equipos de transporte, tracción v elevación	1,139,588	11
		234	Mantenimiento y reparación de equipos de transporte, tracción v elevación	30,000	13
		236	Mantenimiento y reparación de equipos de oficina	127,000	11
		236	Mantenimiento y reparación de equipos de oficina	12,000	13

INSTITUTO NACIONAL FORESTAL

ASIGNACIONES PRESUPUESTARIAS POR OBJETO DEL GASTO (Córdobas)

TIPO DE GASTO	GRUPO	RENGLÓN	CONCEPTO	CRÉDITOS PRESUPUESTARIOS	FTES FINANC.	
<u>GASTO CORRIENTE</u>						
	2	SERVICIOS NO PERSONALES				
		239	Mantenimiento y reparación de otras maquinarias y equinos	60,000	11	
		244	Servicios de capacitación	280,000	11	
		244	Servicios de capacitación	256,000	13	
		249	Otros servicios técnicos	290,000	11	
		251	Servicios de transporte	43,000	11	
		252	Servicios de almacenamiento	43,000	11	
		253	Servicios de imprenta, publicaciones y reproducciones	195,568	11	
		254	Servicios de publicidad y propaganda	29,900	11	
		255	Primas y gastos de seguro	1,100,000	11	
		261	Pasajes para el interior	607,386	11	
		261	Pasajes para el interior	20,500	13	
		262	Pasajes para el exterior	20,000	13	
		263	Viáticos para el interior	3,175,930	11	
		263	Viáticos para el interior	60,000	13	
		271	Impuestos	8,000	11	
		271	Impuestos	1,500	13	
		291	Servicios de ceremonial y protocolo	20,258	11	
		292	Servicios de vigilancia y seguridad	75,000	11	
		293	Servicios de limpieza y fumigación	100,332	11	
		299	Otros servicios no personales	473,631	11	
		299	Otros servicios no personales	60,000	13	
	3	MATERIALES Y SUMINISTROS			20,000,000	
		311	Alimentos y bebidas para personas	782,412	11	
		311	Alimentos y bebidas para personas	70,000	13	
		314	Productos agroforestales	746,265	11	
		314	Productos agroforestales	290,000	13	
		315	Madera, corcho y sus manufacturas	58,000	11	
		323	Prendas de vestir	736,200	11	
		331	Papel	510,792	11	
		331	Papel	20,000	13	
		332	Productos de artes gráficas	57,600	11	
		333	Productos de papel y cartón	65,700	11	
		333	Productos de papel y cartón	20,000	13	
		344	Llantas y neumáticos	1,909,600	11	
		344	Llantas y neumáticos	25,000	13	
		352	Productos farmacéuticos y medicinales	102,024	11	
		354	Insecticidas, fungicidas y similares	269,000	13	
		355	Tintes, pinturas y colorantes	207,620	11	
		356	Combustibles y lubricantes	4,401,600	11	

INSTITUTO NACIONAL FORESTAL

ASIGNACIONES PRESUPUESTARIAS POR OBJETO DEL GASTO (Córdobas)

TIPO DE GASTO	GRUPO RENGLÓN	CONCEPTO	CRÉDITOS PRESUPUESTARIOS	FTES FINANC.
<u>GASTO CORRIENTE</u>				
	3	MATERIALES Y SUMINISTROS		
		356 Combustibles y lubricantes	265,000	13
		358 Productos de material plástico	125,000	11
		358 Productos de material plástico	200,000	13
		359 Otros productos químicos	1,538,008	11
		359 Otros productos químicos	20,000	13
		361 Productos ferrosos	12,000	11
		363 Estructuras metálicas acabadas	50,000	11
		364 Herramientas menores	825,329	11
		364 Herramientas menores	3,080,000	13
		369 Otros productos metálicos	100,000	11
		371 Productos de arcilla y cerámica	50,000	11
		374 Productos de cemento, cal, asbesto y yeso	100,000	11
		384 Piedra, arcilla y arena	217,000	11
		391 Útiles de oficina y educacionales	707,855	11
		392 Útiles de limpieza y productos sanitarios	467,374	11
		392 Útiles de limpieza y productos sanitarios	11,000	13
		393 Repuestos y accesorios	1,142,621	11
		393 Repuestos y accesorios	230,000	13
		394 Útiles deportivos y recreativos	20,000	11
		395 Utensilios de cocina y comedor	267,000	11
		397 Accesorios y materiales eléctricos	300,000	11
	5	TRANSFERENCIAS, SUBSIDIOS Y DONACIONES CORRIENTES	9,783,368	
		532 Transferencias corrientes a instituciones descentralizadas	2,783,368	11
		532 Transferencias corrientes a instituciones descentralizadas	7,000,000	13
		<u>TOTAL GASTO CORRIENTE</u>	158,988,000	
<u>GASTO DE CAPITAL</u>				
	4	ACTIVOS NO FINANCIEROS	5,000,000	
		427 Equipo de computación	4,635,000	13
		461 Programas de informática (software)	365,000	13
		<u>TOTAL GASTO DE CAPITAL</u>	5,000,000	
TOTAL INSTITUTO NACIONAL FORESTAL			163,988,000	