

# FONDO DE INVERSIÓN SOCIAL DE EMERGENCIA

## ORGANIGRAMA 2018

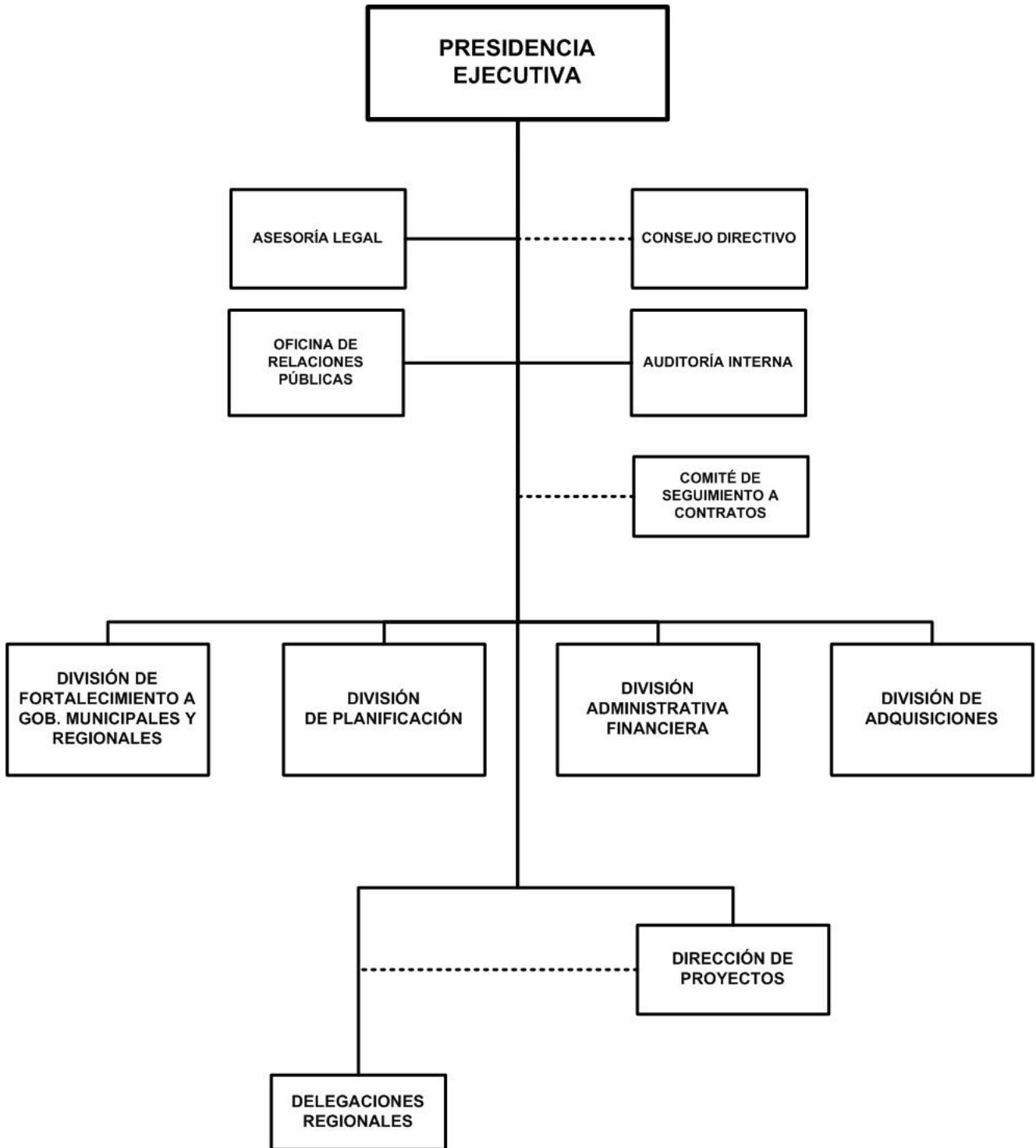

## FONDO DE INVERSIÓN SOCIAL DE EMERGENCIA

### BASE LEGAL:

Decreto No.59-90, Creación del Fondo de Inversión Social de Emergencia, publicado en La Gaceta, Diario Oficial No.240 del 13 de diciembre de 1990 y Decreto No.37-2003, Reforma al Decreto Creador del Fondo de Inversión Social de Emergencia, publicado en La Gaceta, Diario Oficial No.80 del 30 de abril del 2003.

### OBJETIVOS Y/O FUNCIONES:

Ampliar el acceso a los servicios de agua potable y saneamiento digno en las comunidades rurales del país, contribuyendo a mejorar la calidad de vida de la población rural en alianza con los Gobiernos Municipales, Regionales y/o Gobiernos Territoriales Indígenas.

Contribuir a la sostenibilidad de las inversiones sociales mediante la capacitación comunitaria para el manejo y administración de los sistemas de agua potable, saneamiento e higiene, mediante la aplicación de estrategias y acciones sectoriales en alianza con los Gobiernos Municipales, Regionales y/o Gobiernos Territoriales Indígenas.

### ALCANCES ESPERADOS PARA EL AÑO 2018:

Construcción de infraestructura social en agua y saneamiento en comunidades rurales, en coordinación con los Gobiernos Regionales, Municipales y/o Gobiernos Territoriales Indígenas, beneficiando a 83,108 protagonistas con sistemas de agua y 50,069 protagonistas sistemas de saneamiento.

Ampliar la cobertura de conexiones domiciliarias de agua rural instaladas (mini acueductos por bombeo eléctrico, mini acueductos por gravedad y pozos), con la participación de 14,580 familias rurales protagonistas con agua potable y 8,784 nuevos hogares rurales.

Asistencia técnica y capacitación comunitaria, en temas de manejo y administración de sistemas de agua e higiene comunitaria, con la participación de al menos 14,900 protagonistas.

### OPERACIONES CONSOLIDADAS

(Córdoba)

| CONCEPTO   | REAL               | ESTIMADO           | PROGRAMADO         |
|--|--------------------|--------------------|--------------------|
|  | 2016               | 2017               | 2018               |
| <b>I. INGRESOS</b>                               | <b>250,479,158</b> | <b>521,830,083</b> | <b>838,233,000</b> |
| <b>A. INGRESOS CORRIENTES</b>                    | <b>160,041,163</b> | <b>233,977,598</b> | <b>236,304,000</b> |
| Transferencias y Donaciones Corrientes Recibidas | 160,041,163        | 233,977,598        | 236,304,000        |
| <b>B. INGRESOS DE CAPITAL</b>                    | <b>90,437,995</b>  | <b>287,852,485</b> | <b>601,929,000</b> |
| Transferencias y Donaciones de Capital Recibidas | 90,437,995         | 287,852,485        | 601,929,000        |
| <b>II. GASTOS</b>                                | <b>250,479,158</b> | <b>521,830,083</b> | <b>838,233,000</b> |
| <b>A. GASTOS CORRIENTES</b>                      | <b>157,886,371</b> | <b>233,977,598</b> | <b>236,304,000</b> |
| Gastos de Consumo                                | 157,886,371        | 233,977,598        | 236,304,000        |
| <b>B. GASTOS DE CAPITAL</b>                      | <b>92,592,787</b>  | <b>287,852,485</b> | <b>601,929,000</b> |
| Construcciones                                   | 87,273,934         | 265,634,800        | 583,152,000        |
| Activos Fijos y otros Activos                    | 521,459            | 22,217,685         | 18,777,000         |
| Transferencias y Donaciones de Capital Otorgadas | 4,797,394          | -                  | -                  |
| <b>RESULTADO ECONOMICO (IA - IIA)</b>            | <b>2,154,792</b>   | -                  | -                  |
| <b>III. RESULTADO FINANCIERO (I-II)</b>          | -                  | -                  | -                  |

# FONDO DE INVERSIÓN SOCIAL DE EMERGENCIA

## DETALLE DE GASTO DE CAPITAL (PROYECTOS Y OTROS)

(Córdoba)

| NOMBRE Y FUENTE DE FINANCIAMIENTO   | ASIGNACIÓN<br>2018 |
|---|--------------------|
| <b>PROYECTO</b>   | <b>583,152,000</b> |
| <b>PROGRAMA 014 : INVERSIÓN EN INFRAESTRUCTURA SOCIAL</b>   |                    |
| <b>PROYECTO DE INFRAESTRUCTURA EN OBRAS Y SERVICIOS COMUNITARIOS</b>  | <b>10,000,000</b>  |
| Rentas del Tesoro   | 10,000,000         |
| <b>AMPLIACIÓN DE LA COBERTURA DEL SERVICIO SOSTENIBLE DE AGUA Y SANEAMIENTO RURAL EN LA RACCN</b>                       | <b>76,151,205</b>  |
| Donaciones Externas, Banco Mundial  | 28,394,470         |
| Préstamos Externos, Banco Centroamericano de Integración Económica  | 47,756,735         |
| <b>AMPLIACIÓN DE LA COBERTURA DEL SERVICIO SOSTENIBLE DE AGUA Y SANEAMIENTO RURAL EN LA RACCS</b>                       | <b>83,260,569</b>  |
| Donaciones Externas, Banco Mundial  | 60,239,446         |
| Préstamos Externos, Banco Mundial   | 23,021,123         |
| <b>AMPLIACIÓN DE LA COBERTURA DEL SERVICIO SOSTENIBLE DE AGUA Y SANEAMIENTO RURAL EN ALTO WANGKI Y BOCAY</b>            | <b>37,390,573</b>  |
| Donaciones Externas, Banco Mundial  | 37,390,573         |
| <b>AMPLIACIÓN DE LA COBERTURA DEL SERVICIO SOSTENIBLE DE AGUA Y SANEAMIENTO RURAL EN LA REGIÓN DEL PACÍFICO</b>         | <b>29,237,045</b>  |
| Donaciones Externas, Banco Mundial  | 1,103,080          |
| Préstamos Externos, Banco Mundial   | 28,133,965         |
| <b>AMPLIACIÓN DE LA COBERTURA DEL SERVICIO SOSTENIBLE DE AGUA Y SANEAMIENTO RURAL EN LA REGIÓN CENTRAL</b>              | <b>42,139,151</b>  |
| Préstamos Externos, Banco Mundial   | 42,139,151         |
| <b>AMPLIACIÓN DE LA COBERTURA DEL SERVICIO SOSTENIBLE DE AGUA Y SANEAMIENTO RURAL EN LA REGIÓN NORTE</b>                | <b>23,350,668</b>  |
| Donaciones Externas, Banco Mundial  | 23,350,668         |
| <b>AMPLIACIÓN DE LA COBERTURA DEL SERVICIO SOSTENIBLE DE AGUA Y SANEAMIENTO EN LAS SEGOVIAS</b>                         | <b>44,175,362</b>  |
| Préstamos Externos, Banco Centroamericano de Integración Económica  | 44,175,362         |
| <b>AMPLIACIÓN DE LA COBERTURA DEL SERVICIO SOSTENIBLE DE AGUA Y SANEAMIENTO EN LEÓN Y CHINANDEGA</b>                    | <b>33,962,721</b>  |
| Préstamos Externos, Banco Centroamericano de Integración Económica  | 33,962,721         |
| <b>AMPLIACIÓN DE LA COBERTURA DEL SERVICIO SOSTENIBLE DE AGUA Y SANEAMIENTO EN MANAGUA</b>                              | <b>13,780,378</b>  |
| Préstamos Externos, Banco Centroamericano de Integración Económica  | 13,780,378         |
| <b>AMPLIACIÓN DE LA COBERTURA DEL SERVICIO SOSTENIBLE DE AGUA Y SANEAMIENTO EN MASAYA, CARAZO, GRANADA Y RIVAS</b>      | <b>17,678,745</b>  |
| Préstamos Externos, Banco Centroamericano de Integración Económica  | 17,678,745         |
| <b>AMPLIACIÓN DE LA COBERTURA DEL SERVICIO SOSTENIBLE DE AGUA Y SANEAMIENTO EN BOACO Y CHONTALES</b>                    | <b>16,031,186</b>  |
| Préstamos Externos, Banco Centroamericano de Integración Económica  | 16,031,186         |
| <b>MEJORAMIENTO DE LOS SISTEMAS DE AGUA POTABLE EN LOS MUNICIPIOS DE SAN JUAN DE LIMAY, MURRA, SAN RAMÓN Y JUIGALPA</b> | <b>46,894,763</b>  |
| Donaciones Externas, Banco Mundial  | 46,894,763         |
| <b>AMPLIACIÓN DE LA COBERTURA DEL SERVICIO SOSTENIBLE DE AGUA Y SANEAMIENTO EN RÍO SAN JUAN</b>                         | <b>29,104,459</b>  |
| Préstamos Externos, Banco Centroamericano de Integración Económica  | 1,774,748          |
| Préstamos Externos, Banco Mundial   | 27,329,711         |
| <b>AMPLIACIÓN DE LA COBERTURA DEL SERVICIO SOSTENIBLE DE AGUA Y SANEAMIENTO EN MATAGALPA Y JINOTEGA</b>                 | <b>6,390,897</b>   |
| Préstamos Externos, Banco Centroamericano de Integración Económica  | 6,390,897          |
| <b>CONSTRUCCIÓN DE INFRAESTRUCTURA SOCIAL EN LA COSTA CARIBE NORTE</b>  | <b>73,604,278</b>  |
| Préstamos Externos, Banco Centroamericano de Integración Económica  | 73,604,278         |
| <b>OTROS</b>  | <b>18,777,000</b>  |
| <b>PROGRAMA 014 : INVERSIÓN EN INFRAESTRUCTURA SOCIAL</b>   |                    |
| <b>EQUIPO MÉDICO, SANITARIO Y DE LABORATORIO</b>  | <b>9,128,342</b>   |
| Préstamos Externos, Banco Centroamericano de Integración Económica  | 9,128,342          |

# FONDO DE INVERSIÓN SOCIAL DE EMERGENCIA

## DETALLE DE GASTO DE CAPITAL (PROYECTOS Y OTROS)

(Córdoba)

| NOMBRE Y FUENTE DE FINANCIAMIENTO                                  | ASIGNACIÓN         |
|--|--------------------|
|  | 2018               |
| <b>OTROS</b>   | <b>18,777,000</b>  |
| <b>PROGRAMA 014 : INVERSIÓN EN INFRAESTRUCTURA SOCIAL</b>          |                    |
| <b>EQUIPO DE TRANSPORTE, TRACCIÓN Y ELEVACIÓN</b>                  | <b>3,786,384</b>   |
| Préstamos Externos, Banco Centroamericano de Integración Económica | 3,786,384          |
| <b>EQUIPO DE COMPUTACIÓN</b>                                       | <b>2,526,021</b>   |
| Préstamos Externos, Banco Centroamericano de Integración Económica | 2,494,467          |
| Préstamos Externos, Banco Mundial                                  | 31,554             |
| <b>PROGRAMAS DE INFORMÁTICA (SOFTWARE)</b>                         | <b>3,336,253</b>   |
| Préstamos Externos, Banco Centroamericano de Integración Económica | 3,153,165          |
| Préstamos Externos, Banco Mundial                                  | 183,088            |
| <b>TOTAL</b>   | <b>601,929,000</b> |
| Rentas del Tesoro  | 10,000,000         |
| Donaciones Externas  | 197,373,000        |
| Préstamos Externos   | 394,556,000        |

### ASIGNACIONES PRESUPUESTARIAS POR OBJETO DEL GASTO (Córdoba)

| TIPO DE GASTO          | GRUPO    | RENGLÓN                        | CONCEPTO  | CRÉDITOS<br>PRESUPUESTARIOS | FTES<br>FINANC. |
|------------------------|----------|--------------------------------|---|-----------------------------|-----------------|
| <b>GASTO CORRIENTE</b> |          |                                |   |                             |                 |
|                        | <b>1</b> | <b>SERVICIOS PERSONALES</b>    |   | <b>97,266,973</b>           |                 |
|                        |          | 116                            | Retribución por antigüedad  | 4,503,505                   | 11              |
|                        |          | 119                            | Otras retribuciones adicionales al personal permanente                    | 4,882,999                   | 11              |
|                        |          | 121                            | Salarios de personal transitorio  | 64,052,381                  | 11              |
|                        |          | 126                            | Décimo tercer mes personal no permanente                                  | 5,712,481                   | 11              |
|                        |          | 127                            | Aporte patronal personal no permanente                                    | 13,012,223                  | 11              |
|                        |          | 144                            | Beneficios sociales al trabajador   | 494,380                     | 11              |
|                        |          | 149                            | Otros beneficios y compensaciones   | 3,090,122                   | 11              |
|                        |          | 151                            | Aporte patronal al INATEC   | 1,370,996                   | 11              |
|                        |          | 199                            | Otros servicios personales  | 147,886                     | 11              |
|                        | <b>2</b> | <b>SERVICIOS NO PERSONALES</b> |   | <b>107,481,066</b>          |                 |
|                        |          | 211                            | Agua y alcantarillado   | 238,079                     | 11              |
|                        |          | 212                            | Energía eléctrica   | 4,688,131                   | 11              |
|                        |          | 213                            | Telefonía   | 2,107,711                   | 11              |
|                        |          | 214                            | Internet  | 817,088                     | 11              |
|                        |          | 216                            | Servicios de correos  | 16,433                      | 11              |
|                        |          | 219                            | Otros servicios básicos   | 35,666                      | 11              |
|                        |          | 222                            | Arrendamientos de edificios y viviendas                                   | 693,515                     | 11              |
|                        |          | 224                            | Arrendamientos de equipos de transporte                                   | 14,400                      | 51              |
|                        |          | 224                            | Arrendamientos de equipos de transporte                                   | 1,280,953                   | 52              |
|                        |          | 231                            | Mantenimiento y reparación de edificios y viviendas                       | 203,485                     | 11              |
|                        |          | 234                            | Mantenimiento y reparación de equipos de transporte, tracción v elevación | 476,966                     | 11              |

# FONDO DE INVERSIÓN SOCIAL DE EMERGENCIA

## ASIGNACIONES PRESUPUESTARIAS POR OBJETO DEL GASTO (Córdobas)

| TIPO DE GASTO                 | GRUPO    | RENGLÓN                         | CONCEPTO  | CRÉDITOS<br>PRESUPUESTARIOS | FTES<br>FINANC. |
|-------------------------------|----------|---------------------------------|---|-----------------------------|-----------------|
| <b><u>GASTO CORRIENTE</u></b> |          |                                 |   |                             |                 |
|                               | <b>2</b> | <b>SERVICIOS NO PERSONALES</b>  |   |                             |                 |
|                               |          | 236                             | Mantenimiento y reparación de equipos de oficina      | 251,460                     | 11              |
|                               |          | 243                             | Servicios profesionales especializados                | 1,344,115                   | 51              |
|                               |          | 243                             | Servicios profesionales especializados                | 56,749,759                  | 52              |
|                               |          | 244                             | Servicios de capacitación                             | 4,994,763                   | 52              |
|                               |          | 251                             | Servicios de transporte                               | 46,233                      | 11              |
|                               |          | 253                             | Servicios de imprenta, publicaciones y reproducciones | 314,677                     | 11              |
|                               |          | 253                             | Servicios de imprenta, publicaciones y reproducciones | 20,000                      | 51              |
|                               |          | 253                             | Servicios de imprenta, publicaciones y reproducciones | 2,640,278                   | 52              |
|                               |          | 254                             | Servicios de publicidad y propaganda                  | 1,857,823                   | 11              |
|                               |          | 254                             | Servicios de publicidad y propaganda                  | 1,888,462                   | 52              |
|                               |          | 255                             | Primas y gastos de seguro                             | 3,812,901                   | 11              |
|                               |          | 261                             | Pasajes para el interior                              | 248,309                     | 11              |
|                               |          | 261                             | Pasajes para el interior                              | 218,209                     | 51              |
|                               |          | 261                             | Pasajes para el interior                              | 275,405                     | 52              |
|                               |          | 262                             | Pasajes para el exterior                              | 338,120                     | 11              |
|                               |          | 263                             | Viáticos para el interior                             | 8,097,364                   | 11              |
|                               |          | 263                             | Viáticos para el interior                             | 1,459,062                   | 51              |
|                               |          | 263                             | Viáticos para el interior                             | 11,299,657                  | 52              |
|                               |          | 264                             | Viáticos para el exterior                             | 110,602                     | 11              |
|                               |          | 269                             | Otros pasajes y viáticos                              | 2,652                       | 11              |
|                               |          | 269                             | Otros pasajes y viáticos                              | 10,000                      | 51              |
|                               |          | 269                             | Otros pasajes y viáticos                              | 11,235                      | 52              |
|                               |          | 291                             | Servicios de ceremonial y protocolo                   | 255,415                     | 11              |
|                               |          | 292                             | Servicios de vigilancia y seguridad                   | 662,138                     | 11              |
|                               | <b>3</b> | <b>MATERIALES Y SUMINISTROS</b> |   | <b>31,555,961</b>           |                 |
|                               |          | 311                             | Alimentos y bebidas para personas                     | 563,555                     | 11              |
|                               |          | 314                             | Productos agroforestales                              | 10,000                      | 51              |
|                               |          | 314                             | Productos agroforestales                              | 78,883                      | 52              |
|                               |          | 331                             | Papel   | 643,983                     | 11              |
|                               |          | 331                             | Papel   | 492,861                     | 52              |
|                               |          | 333                             | Productos de papel y cartón                           | 999,047                     | 11              |
|                               |          | 334                             | Libros, revistas y periódicos                         | 38,327                      | 11              |
|                               |          | 344                             | Llantas y neumáticos                                  | 1,291,976                   | 11              |
|                               |          | 356                             | Combustibles y lubricantes                            | 13,761,820                  | 11              |
|                               |          | 356                             | Combustibles y lubricantes                            | 690,007                     | 51              |
|                               |          | 356                             | Combustibles y lubricantes                            | 4,382,354                   | 52              |
|                               |          | 361                             | Productos ferrosos                                    | 12,622                      | 51              |
|                               |          | 361                             | Productos ferrosos                                    | 157,766                     | 52              |
|                               |          | 364                             | Herramientas menores                                  | 15,653                      | 51              |
|                               |          | 364                             | Herramientas menores                                  | 2,068,351                   | 52              |

# FONDO DE INVERSIÓN SOCIAL DE EMERGENCIA

## ASIGNACIONES PRESUPUESTARIAS POR OBJETO DEL GASTO (Córdobas)

| TIPO DE GASTO  | GRUPO RENGLÓN | CONCEPTO   | CRÉDITOS<br>PRESUPUESTARIOS | FTES<br>FINANC. |
|--|---------------|--|-----------------------------|-----------------|
| <b><u>GASTO CORRIENTE</u></b>                        |               |  |                             |                 |
|  | <b>3</b>      | <b>MATERIALES Y SUMINISTROS</b>  |                             |                 |
|  |               | 369 Otros productos metálicos  | 10,000                      | 51              |
|  |               | 369 Otros productos metálicos  | 78,883                      | 52              |
|  |               | 391 Útiles de oficina y educacionales  | 453,925                     | 11              |
|  |               | 391 Útiles de oficina y educacionales  | 18,932                      | 51              |
|  |               | 391 Útiles de oficina y educacionales  | 629,390                     | 52              |
|  |               | 392 Útiles de limpieza y productos sanitarios                                      | 331,865                     | 11              |
|  |               | 393 Repuestos y accesorios   | 4,815,761                   | 11              |
|  |               | 393 Repuestos y accesorios   | 10,000                      | 52              |
|  |               | <b><u>TOTAL GASTO CORRIENTE</u></b>  | <b>236,304,000</b>          |                 |
| <b><u>GASTO DE CAPITAL</u></b>                       |               |  |                             |                 |
|  | <b>2</b>      | <b>SERVICIOS NO PERSONALES</b>   | <b>146,294,584</b>          |                 |
|  |               | 241 Estudios, investigaciones y análisis de factibilidad de proyectos de inversión | 2,109,672                   | 51              |
|  |               | 241 Estudios, investigaciones y análisis de factibilidad de proyectos de inversión | 22,232,126                  | 52              |
|  |               | 242 Supervisión de obras   | 25,958,523                  | 51              |
|  |               | 242 Supervisión de obras   | 32,055,983                  | 52              |
|  |               | 249 Otros servicios técnicos   | 32,143,826                  | 51              |
|  |               | 249 Otros servicios técnicos   | 31,794,454                  | 52              |
|  | <b>4</b>      | <b>ACTIVOS NO FINANCIEROS</b>  | <b>455,634,416</b>          |                 |
|  |               | 422 Equipo médico, sanitario y de laboratorio                                      | 9,128,342                   | 52              |
|  |               | 424 Equipo de transporte, tracción y elevación                                     | 3,786,384                   | 52              |
|  |               | 427 Equipo de computación  | 2,526,021                   | 52              |
|  |               | 441 Construcciones y mejoras de bienes de dominio privado                          | 10,000,000                  | 11              |
|  |               | 441 Construcciones y mejoras de bienes de dominio privado                          | 137,160,979                 | 51              |
|  |               | 441 Construcciones y mejoras de bienes de dominio privado                          | 289,696,437                 | 52              |
|  |               | 461 Programas de informática (software)  | 3,336,253                   | 52              |
|  |               | <b><u>TOTAL GASTO DE CAPITAL</u></b>   | <b>601,929,000</b>          |                 |
| <b>TOTAL FONDO DE INVERSIÓN SOCIAL DE EMERGENCIA</b> |               |  | <b>838,233,000</b>          |                 |