



Gobierno de Reconciliación  
y Unidad Nacional

*El Pueblo, Presidente!*



# PRESUPUESTO PUEBLO PRESIDENTE

# 2026

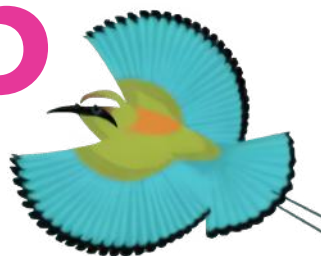

**MHCP**  
MINISTERIO DE HACIENDA Y CRÉDITO PÚBLICO

## El Presupuesto Pueblo Presidente 2026 presenta los aspectos principales del Presupuesto General de la República (PGR) 2026.

El PPP 2026 destaca los principales elementos del PGR, detallando algunas de las principales metas dirigidas a fomentar el desarrollo económico, combatir la pobreza y mejorar las condiciones de vida de la población nicaragüense.



Escanea el código QR para acceder a la Ley del Presupuesto General de la República 2026

## Contenido

1. ¿Qué es el Presupuesto General de la República ?	1
1.1 Conozcamos el Proceso Presupuestario	2
2. Panorama del crecimiento económico 2026	3
3. Supuestos macroeconómicos que sustentan el PGR 2026	4
4. Prioridades sociales y económicas del PGR 2026	5
5. Presupuesto de Ingresos y Gastos 2026	6
5.1 Presupuesto de Ingresos 2026	7
5.2 ¿En qué se gastará en 2026?	8
6. Principales metas del PGR por sector económico y social: Educación, Salud, Transporte, Energía, Agua, Producción, Comercio y Seguridad Ciudadana.	11
7. Programa de Inversión Pública del Gobierno Central	15
8. Gestión de la Deuda del Gobierno Central	15
9. Aspectos relevantes del PGR 2026	16
10. ¿Cómo conocer más sobre el PGR?	17
11. Glosario de Términos	18



# 1. ¿Qué es el Presupuesto General de la República?

Es el plan político y financiero que detalla cómo el Gobierno de Nicaragua recaudará, asignará e invertirá los recursos públicos, desde los Ministerios de Estado, los órganos Legislativo, Judicial y Electoral; y demás entidades creadas por la Constitución. Además, incluye asignaciones a las Empresas del Estado y entidades descentralizadas.

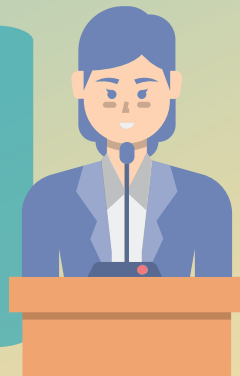

## El PGR :

**1. Es aprobado por la Asamblea Nacional (AN)**

**2. Es elaborado en articulación con:**

- El Plan Nacional de Lucha Contra la Pobreza y para el Desarrollo Humano (PNLCP-DH 2022 - 2026).
- El Programa Económico Financiero (PEF).
- Planes y Compromisos de Buen Gobierno.

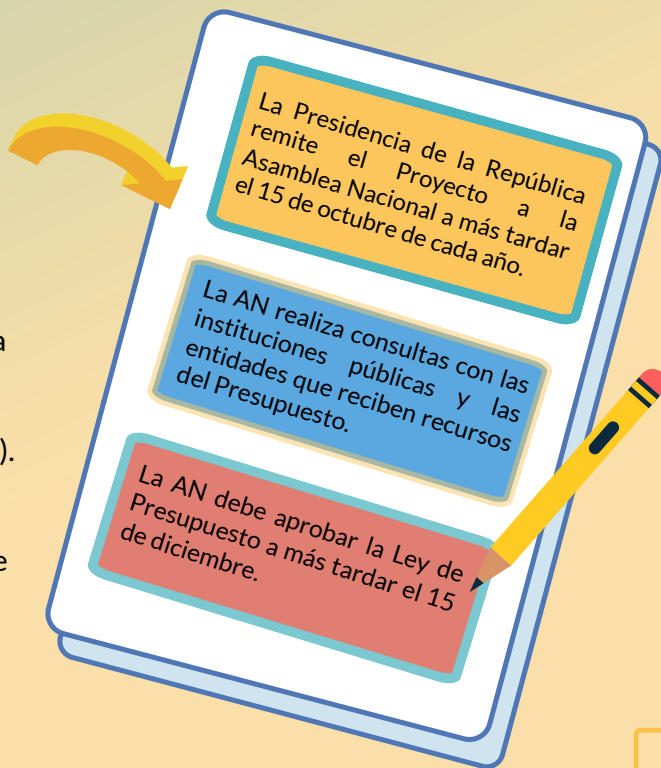

## 1.1 Conozcamos el Proceso Presupuestario



El proceso presupuestario es la manera ordenada de gestionar los ingresos y el gasto público. Está compuesto por 6 etapas que indican cuántos recursos se asignan a las instituciones públicas, cómo se ejecutan y cuáles son los resultados que se obtendrán.

### Ley Anual del PGR 2026

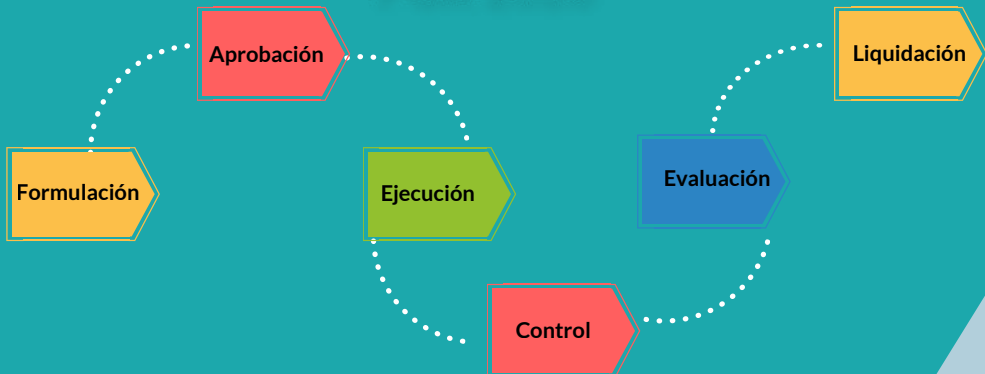

- >> **Formulación:** Las instituciones definen sus metas presupuestarias en función de los objetivos de Gobierno.
- >> **Aprobación:** La Asamblea Nacional analiza, discute y aprueba la Ley Anual del Presupuesto General de la República (PGR) 2026.
- >> **Ejecución:** Las instituciones públicas invierten los recursos presupuestados para ofrecer bienes, servicios e infraestructura pública.
- >> **Control:** Cada entidad examina su gestión administrativa y financiera.
- >> **Evaluación:** El MHCP elabora informes trimestrales de Evaluación Financiera que se remiten a la Asamblea Nacional y la Contraloría General de la República.
- >> **Liquidación:** El MHCP a más tardar el 31 de marzo del siguiente año, presenta el Informe de Liquidación del PGR.

## 2. Panorama del crecimiento económico 2026

Proyecciones de crecimiento principales socios de Nicaragua

**EE.UU:**  
 2025: 2.0%  
 2026: 2.1%

**CAPARD:**  
 2025: 3.4%  
 2026: 3.8%



**China:**  
 2025: 4.8%  
 2026: 4.2%

Las expectativas de crecimiento demuestran la sólida evolución económica del país y la confianza de los agentes económicos en el presente y futuro



Fuente: FMI a octubre 2025

Nicaragua : Proyecciones de crecimiento

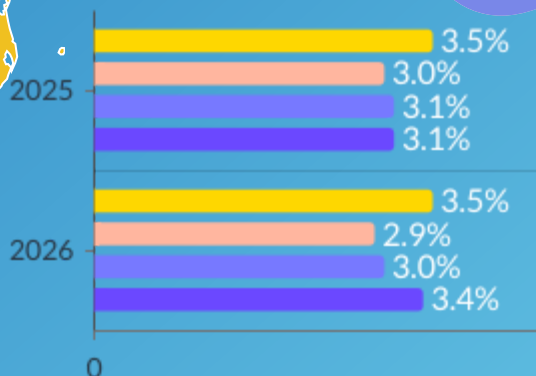

■ BCN 
 ■ FMI 
 ■ BM 
 ■ CEPAL

Fuente: FMI y BM a octubre; CEPAL a agosto 2025.

## 3. Supuestos macroeconómicos que sustentan el PGR 2026

### Sector Externo



#### Exportaciones



Los productos que vendemos a otros países aumentarán en 3.5%, alcanzando **US\$8,806.1 millones**.

#### Inversión Extranjera Directa



El dinero del exterior para crear o ampliar empresas en el país crecerá en 7.0%, alcanzando **US\$1,545.4 millones**.

#### Ingresos por Turismo



Los ingresos generados por la entrada de turistas al país incrementarán en 4.5%, alcanzando **US\$504.2 millones**.

### Consumo e Inversión



#### Consumo

El consumo crecerá en 3.9% lo que significa que los hogares y el gobierno continuarán comprando bienes y servicios para satisfacer sus necesidades.

#### Inversión privada

La compra de equipos y propiedades por parte de empresas, para aumentar la producción, generar mayores ingresos y crecer, se espera sea superior a 2025 en 8.6%.



### Estabilidad Macroeconómica

#### Crecimiento del PIB



**3.5% en 2026**

#### Inflación



**3.0% acumulada**

#### Precio del petróleo



**US\$77.8**  
promedio por barril

#### Tipo de cambio



**C\$36.62 por 1 dólar**  
de los EE.UU

## 4. Prioridades sociales y económicas del PGR 2026



**Inversión  
Pública**



**Salud**



**Educación**



**Cadenas  
productivas**



**Género**



**Derechos de  
propiedad**



**Niñez y  
adolescencia**



**Desarrollo de la  
Costa Caribe**



**Seguridad**

Las prioridades del  
PGR mantienen  
correspondencia  
con los  
lineamientos del  
PNLCP-DH  
2022 - 2026





## 5. Presupuesto de Ingresos y Gastos 2026



¿Con qué recursos contamos y cómo los vamos a invertir?

### Impuestos

Los impuestos que todas y todos pagamos se proyecta alcancen los **C\$161,681.8 millones**.

### Gasto corriente

El pago de salarios de los trabajadores, pago de intereses, compra de bienes y servicios y apoyo a instituciones para gastos operativos será de **C\$107,954.8 millones**.

### Ingresos no tributarios

Los ingresos recaudados por concesiones de recursos naturales, multas y ventas de bienes y servicios totalizarán **C\$10,019.7 millones**.

### Gasto de capital

El gasto en construcción, compra de maquinarias y equipo, así como aportes a instituciones para proyectos, será de **C\$58,824.1 millones**.

## BALANCE FISCAL

Ingresos totales **+** C\$171,701.5 millones

Gastos totales **-** C\$166,778.9 millones



Los ingresos serán superiores a los gastos, generando un superávit de **C\$4,922.6 millones**.

## 5.1 Presupuesto de Ingresos 2026

Ingresos totales 2026: C\$171,701.5 millones

Impuesto Sobre la Renta (IR)  
C\$73,383.8 millones

Impuesto al Valor Agregado (IVA)  
C\$57,352.1 millones

Impuesto Selectivo al Consumo (ISC)  
C\$15,879.0 millones

Impuesto a los Combustibles (IECC)  
C\$7,996.4 millones

Derechos Arancelarios a la Importación (DAI)  
C\$6,154.0 millones

Resto (timbres fiscales, casinos y cuota fija)  
C\$916.5 millones

Los impuestos representan el 94.2% de los ingresos del Gobierno Central

Ingresos Tributarios  
C\$161,681.8 millones



### ¡Dato Importante!

Los impuestos recaudados se utilizan para atender las necesidades de la población nicaragüense. Gracias a ellos, los ciudadanos construyen una nación con mejores servicios y obras públicas de calidad.



## 5.2 ¿En qué se gastará en 2026?



### 5.2.1 Gasto en Pobreza

**Presupuesto  
asignado 2026**

**C\$109,073.8 millones**



**65.4% del Gasto Total**



#### Tasa de Mortalidad Materna

Reducción de 72 muertes de madres por cada 100,000 niños nacidos vivos en 2024 con respecto a 2006.

#### Tasa de Mortalidad Infantil

Reducción de 6 muertes de niños por cada 1000 nacidos vivos en 2024 con respecto a 2006.



Durante el Buen Gobierno Sandinista, se ha mejorado la calidad de vida de la población, gracias a la implementación del Modelo de Salud Familiar y Comunitario (MOSAFIC), adaptado culturalmente para responder a las necesidades de la RACCN Y RACCS.

## 5.2.2 Gasto Social



Educación: C\$29,370.5 millones



Salud: C\$27,894.2 millones



Vivienda y Servicios Comunitarios:  
C\$17,488.2 millones



Protección Social:  
C\$11,626.4 millones



Recreación, Cultura y Religión:  
C\$2,462.2 millones

Presupuesto asignado 2026  
C\$88,841.5 millones

53.3% del Gasto Total



11.0% del PIB



## 5.2.3 Subsidios a los Nicaragüenses

Subsidio al Transporte  
Nacional C\$1,206.4 millones



Presupuesto asignado 2026  
C\$2,436.1 millones

Subsidio al Transporte Managua y  
Ciudad Sandino C\$567.5 millones

Subsidio de Energía y Agua a  
jubilados C\$322.2 millones

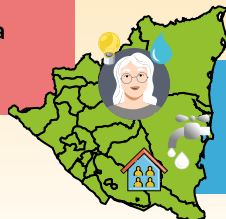

Subsidio en Agua Potable a Nivel  
Nacional C\$340.0 millones

## 5.2.4 Gasto en Género

Presupuesto asignado 2026 C\$11,509.1 millones

¿En qué se utiliza el presupuesto en género?



34.9%

En acciones para garantizar los derechos de las mujeres.

Incluyen los programas para garantizar el acceso de las mujeres a los servicios integrales de salud en el primer nivel de atención, los programas de microcrédito, para sus pequeños negocios o nuevos emprendimientos familiares, entre otros.

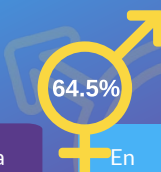

64.5%

En programas dirigidos fortalecer al acceso de bienes y servicios de cuidado.

Comprende, entre otros, los programas de atención a mujeres con servicios especializados y de alta complejidad tecnológica, como servicios de hospitalización.

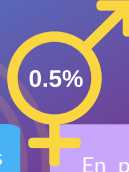

0.5%

En programas para mejorar las relaciones de género.

Programas de promoción de los derechos de la niñez, la familia, la incorporación de prácticas de género en instituciones del Estado, promoción de derechos y protagonismo de la mujer.



## 5.2.5 Gasto en Cambio Climático, Gestión de Riesgo ante Desastres y Gestión Ambiental

Presupuesto asignado 2026 C\$4,710.0 millones



## 6. Principales metas por sector económico y social

### 6.1 Metas en Educación



256,897

Estudiantes con matrícula en preescolar



891,147

Estudiantes con matrícula en educación primaria



434,709

Estudiantes con matrícula en educación secundaria



195,117

Estudiantes con matrícula en alfabetización y educación para adultos



1,103,719

Niños, niñas, adolescentes y jóvenes con merienda escolar



1,230

Aulas nuevas, reparadas, reemplazadas y rehabilitadas

**Presupuesto asignado 2026**  
**C\$29,370.5 millones**

De los cuales  
 C\$19,047.1 millones  
 del Ministerio de Educación

### 6.2 Metas en Salud



**Presupuesto asignado 2026**  
**C\$27,894.2 millones**

C\$27,715.7 millones corresponden al  
 Ministerio de Salud



4,074,892

Dosis aplicadas



349,306

Cirugías totales



12,203,370

Consultas (Primer nivel) con medicamento



454,540

Egresos hospitalarios



89,388

Mujeres embarazadas con 4 controles prenatales



80,993

Nacimientos asistidos



98,547

Familias visitadas con el Programa Amor por los más Chiquitos



13,441

Cirugías con programa Operación Milagro



427,287

Visitas para atención integral con programa Todos con Voz



80,055

Mujeres con plan parto organizado



28,547,383

Exámenes de laboratorio



56,834

Exámenes de alta tecnología

HOSPITAL ESCUELA DR. ÓSCAR DANILO ROSALES ARGÜE

## 6.3 Metas en Infraestructura de Transporte



**176**

Metros de construcción, reconstrucción y reemplazo de puentes



**615**

Metros de reparación y mantenimiento de puentes



**56**

Kilómetros nuevos de carreteras en la red vial pavimentada



**1,523**

Kilómetros conservados de la red vial pavimentada y no pavimentada, no mantenible por el FOMAV



**Presupuesto asignado 2026**  
**C\$29,270.1 millones**



**C\$20,645.2 millones**  
**corresponden al Ministerio de Transporte e Infraestructura**

## 6.4 Metas en Energía y Combustible

**Presupuesto asignado 2026**  
**C\$2,981.9 millones**

**20,299**

Viviendas urbanas y rurales atendidas con nuevo servicio de energía eléctrica

**179**

Nuevos km de líneas de transmisión eléctrica

**18,900**

Luminarias de alumbrado público instaladas

**51%**

de electricidad generada en el sistema interconectado nacional, a base de recursos renovables

**7,500**

Medidores digitales instalados

**181**

Nuevos km de líneas de distribución

**Incluye C\$803.8 millones en asignaciones a ENATREL, para cumplir las metas de energía.**



## 6.5 Metas en Agua Potable y Saneamiento

### Asignación Presupuestaria a ENACAL 2026

C\$3,812.6 millones



169,270

Protagonistas con nuevas conexiones de agua potable



73,415

Nuevas conexiones de alcantarillado sanitario



2,631

Familias beneficiadas con nuevos proyectos de agua y saneamiento rural



#### ¡Dato Importante!

Las asignaciones a ENACAL contribuyen a financiar el gasto dedicado a alcanzar las metas en agua y saneamiento. El gasto total de ENACAL en 2026 asciende a C\$10,770.5 millones.

## 6.6 Metas en el Campo: más y mejor producción



**Presupuesto Asignado 2026 C\$2,374.6 millones**



#### Producción y consumo con sostenibilidad

- 2,460 eventos de capacitación en tecnologías agropecuarias mejoradas.
- 5,700 protagonistas capacitados en técnicas de adaptación agrícola al cambio climático.

#### Seguridad alimentaria y nutrición

79,275 visitas a fincas para la vigilancia de plagas.

#### Protección y sanidad agropecuaria

- 27,077 emisiones de análisis en el laboratorio de diagnóstico fitosanitario y calidad de semilla.
- 1,461,969 TM de productos agrícolas serán inspeccionadas con fines de exportación.

#### Comercialización y mayor exportación

- 70,000 productores/as que participan en eventos de capacitación y reciben asistencia técnica.
- 3,600 ferias y eventos comerciales organizados para emprendedores.

## 6.7 Metas en Fomento, Industria y Comercio

**Presupuesto Asignado 2026**  
**C\$2,856.9 millones**

Registros de empresas MIPYMES e Industriales (nacionales y extranjeras)

**1,732**

**10,254**

Empresarias, empresarios, artistas e innovadores con protección de derechos de propiedad intelectual

Consumidores capacitados en materia de derechos del consumidor

**4,183**

Empresas PYMES fortalecidas en capacidades de exportación

**50**

Protagonistas con créditos en Programa Adelante

**20,000**

Mujeres recibirán microcréditos de Programa Usura Cero

**165,000**

Visitas a establecimientos para monitoreo de precios y vigilancia de cumplimiento de la Ley de Protección a los Consumidores

**44,611**



## 6.8 Metas en Seguridad Ciudadana

**Presupuesto asignado 2026 C\$12,296.7 millones**

**4**

Planes regionales contra crimen organizado

**78,642**

Planes de vigilancia y patrullaje / planes de orden público

**4,632**

Acciones policiales preventivas contra el crimen organizado

**384,443**

Jóvenes en alto riesgo social atendidos para la prevención de la violencia

**3,166,140**

Servicios administrativos policiales

**4**

Unidades policiales construidas y remodeladas

**7,536**

Operaciones contra el tráfico interno de estupefacientes



## 7. Programa de Inversión Pública Gobierno Central (PIP 2026)

**Presupuesto asignado 2026**

**C\$53,809.9 millones**

**Principales Proyectos**

**Transporte C\$23,420.5 millones**

- Reconstrucción, Ampliación y Mejoramiento del Aeropuerto Internacional Punta Huate en el Departamento de Managua, República de Nicaragua.
- Construcción del Puerto de Bluefields.
- Construcción de la Carretera Litoral del Pacífico entre los Departamentos de Managua, Carazo y Rivas.

**Obras y Servicios Comunitarios C\$11,074.8 millones**

**Salud C\$4,464.8 millones**

- Construcción y Equipamiento del Centro Oncológico Nacional Dr. Juan Ignacio Gutiérrez Sacaza en Managua.
- Reemplazo y Equipamiento del Hospital Regional Nuevo Amanecer de la Región Autónoma Costa Caribe Norte.

**Agua, Alcantarillado y Saneamiento C\$3,244.2 millones**

- Construcción del Sistema de Alcantarillado Sanitario en las Localidades del Departamento de Managua.

**Energía C\$2,843.9 millones**

- Construcción de Planta Generadora de Energía Eléctrica Solar Fotovoltaica el Hato en Ciudad Darío, Matagalpa.

**Resto de Sectores C\$8,761.7 millones**

## 8. Gestión de la deuda del Gobierno Central

**¿En qué se usa el dinero?  
(Desembolsos externos)**

**Desembolsos 2026  
C\$21,912.3 millones**

**Transporte y Comunicaciones: C\$11,702.0 millones**



**Social (Salud, Educación, Vivienda y Servicios Comunitarios): C\$5,366.7 millones**



**Combustibles y Energía: C\$2,187.4 millones**



**Resto de Sectores: C\$1,407.6 millones**



**Protección del Medio Ambiente: C\$1,248.6 millones**



**Compromisos 2026**

**Amortización**

**Deuda Interna**

**C\$4,418.0 millones**

**Deuda Externa**

**C\$14,881.5 millones**

**Intereses y Comisiones**

**C\$1,286.2 millones**

**C\$11,988.6 millones**

## 9. Aspectos relevantes del PGR 2026



**5**

años consecutivos con un resultado **superavitario**, es decir, ahorros que fortalecen nuestras finanzas públicas y nos preparan para enfrentar los retos futuros.

**65.4%**

del **gasto** total se destina a los programas y proyectos para el **combate de la pobreza**.

**6.7%**

del PIB se destinan al **Programa de Inversión Pública**.

## 10. ¿Cómo conocer más sobre el PGR?

### Portales de Consultas en Línea

- **Presupuesto General de la República**  
<http://www.hacienda.gob.ni/hacienda/ppresupuesto2026/>
- **Informes de Ejecución Trimestrales y Anuales**  
<http://www.hacienda.gob.ni/documentos/presupuesto/informes>
- **Estadísticas de Finanzas Públicas**  
<http://www.hacienda.gob.ni/hacienda/finanzaspublicas/finanzas.html>
- **Estadísticas de Deuda Pública**  
<http://www.hacienda.gob.ni/hacienda/finanzaspublicas/deuda.html>



### Contacto

Oficina de Acceso a la Información Pública

**Correo:** [informacionpublica@mhcp.gob.ni](mailto:informacionpublica@mhcp.gob.ni)

**Teléfono PBX:** (505) 2222-7231 al 35



Frente a la Asamblea Nacional,  
Managua.

### Síguenos en Nuestras Redes Sociales



ministeriodehaciendanicaragua



@MHCP\_NIC



ministeriodehaciendanic



@mhcpnic

## 11. Glosario de Términos

**Deuda o endeudamiento público:** son los recursos que el Estado obtiene para financiar el gasto público, y que deberá pagar en las condiciones establecidas en los contratos de deuda.

**Diagnóstico fitosanitario:** Es la identificación, prevención, manejo, tratamiento y control de plagas y enfermedades en las plantas a través de su análisis físico.

**Gasto en Cambio Climático, Gestión de Riesgo ante Desastres y Gestión Ambiental:** son los recursos que las entidades públicas del país destinan en el Presupuesto General de la Nación a los temas de gestión ambiental, cambio climático y gestión del riesgo de desastres.

**Gasto en Género:** movilización de recursos económicos de forma equitativa, necesaria para incorporar género en políticas, planes y proyectos. Su objetivo es el reconocimiento y restitución de derechos económicos, políticos, sociales y culturales de las mujeres, así como la práctica de asignación presupuestaria para avanzar en la igualdad de género, el mejoramiento de las condiciones y posiciones de las mujeres, capacitación y reducción de las desigualdades basadas en el sexo.

**Gasto social:** es una partida del presupuesto que el Estado destina a satisfacer las necesidades básicas de las y los nicaragüenses, tales como salud, educación, vivienda, protección social y recreación, garantizando una vida digna y contribuyendo a la reducción de la pobreza.

**Impuesto Selectivo al Consumo (ISC):** impuesto indirecto que grava el consumo de bienes tales como jugos, gaseosas, bebidas alcohólicas y cigarrillos.

**Indicadores macroeconómicos:** son datos estadísticos que indican el estado actual de la economía.

**Inflación:** Es el incremento generalizado de los precios de bienes y servicios durante un período de tiempo, lo que reduce el poder adquisitivo de las familias.

**Infraestructura:** hace referencia a la infraestructura económica y social del país, que incluye carreteras, puentes, caminos, hospitales, escuelas, parques, centros comunitarios.

**Ingresos tributarios:** son los ingresos que el Estado obtiene de personas naturales y jurídicas, quienes de acuerdo a la Ley No. 822, Ley de Concertación Tributaria, están obligados a pagar impuestos.

**MIPYME:** son todas aquellas micro, pequeñas y medianas empresas, que operan como persona natural o jurídica, en los diversos sectores de la economía.

**Obras y servicios comunitarios:** son los proyectos financiados por el Gobierno Central a través de las transferencias municipales para mejorar calles, caminos, construir puentes y otras obras municipales.

**Plan Nacional de Lucha Contra la Pobreza y para el Desarrollo Humano (PNLCP-DH):** constituye el instrumento rector de la gestión pública 2022-2026, contiene políticas, estrategias y acciones transformadoras que ratifican la ruta de crecimiento económico, así como la defensa y restitución de los derechos de las familias nicaragüenses, con reducción de la pobreza y las desigualdades.

**Planes y Compromisos de Buen Gobierno:** se refiere a las metas que el Gobierno de Reconciliación y Unidad Nacional (GRUN) prevé alcanzar en los diferentes sectores económicos y sociales para contribuir al bien común y la erradicación de la pobreza, tales como nuevos servicios de agua potable y saneamiento a la población urbana y rural, ampliación en la cobertura y calidad de los servicios de salud y educación, entre otros.

**Producto Interno Bruto (PIB):** es un indicador económico que refleja el valor monetario de todos los bienes y servicios finales producidos por un territorio en un determinado periodo de tiempo. Se utiliza para medir la riqueza que genera un país.

**Programa Amor por los más Chiquitos:** tiene como objetivo garantizar los derechos de los niños y las niñas a vivir una niñez digna y feliz, mediante la estimulación temprana desde el periodo prenatal hasta los seis años. El programa está integrado por lactancia materna, vigilancia, promoción, crecimiento y desarrollo, vacunación, salud y nutrición.

**Programa de Inversión Pública (PIP):** es un instrumento del GRUN que contiene los proyectos de inversión en infraestructura para generar bienestar social y desarrollo económico.

**Programa Económico Financiero (PEF):** la Ley N°. 550, "Ley de Administración Financiera y del Régimen Presupuestario", lo define como el conjunto de acciones y políticas económicas que el Gobierno prevé implementar en el futuro inmediato, y que incluye, entre otros, una programación de los principales balances macroeconómicos que sustentan la estabilidad financiera global de la economía.

**Programa Operación Milagro:** es un programa de cirugías oftalmológicas gratuitas que brinda el GRUN a la población nicaragüense.

**Programa Usura Cero y Programa Adelante:** *Usura Cero* es un programa dirigido a las mujeres trabajadoras del mercado informal para brindarles un crédito justo, con el fin de que inicien sus propios negocios o refuercen el que ya tienen.

*El Programa Adelante*, tiene como objetivo brindar créditos justos a productores, emprendedores y pequeños negocios de las ciudades y el campo, con el objetivo de incrementar la producción, agregar valor y mejorar la calidad y competitividad de productos y servicios.

**Programa Todos con Voz:** tiene por objetivo brindar atención integral a personas con discapacidad para mejorar sus condiciones de vida, proveyendo atención médica, exámenes, sillas de ruedas, aparatos auxiliares para caminar, paquetes alimenticios, entre otros.

**Recursos renovables:** son fuentes naturales que se regeneran de manera natural, algunos pueden utilizarse para generar energía solar, hidroeléctrica y eólica.

**Resultado fiscal:** son los ingresos más las donaciones recibidas, menos los gastos ejecutados.

**Saneamiento:** es un servicio que consiste en el manejo y tratamiento de las aguas residuales.

**Seguridad alimentaria y nutricional:** derecho al acceso físico, económico y social, oportuno y permanente, a una alimentación adecuada en cantidad y calidad, con pertinencia cultural y equidad.

**Sistema Interconectado Nacional (SIN):** es el conjunto de centrales de generación eléctrica y sistemas de distribución que se encuentran interconectados entre sí por el Sistema Nacional de Transmisión.

**Subsidios:** es una forma de ayuda o apoyo financiero dirigido a un determinado sector económico o social, con el objetivo de aumentar el bienestar de las familias nicaragüenses.

**Superávit fiscal:** situación donde los ingresos del estado son superiores a los gastos realizados en un año.

**Ventanilla Única de Inversiones:** se refiere a la oficina del Ministerio de Fomento, Industria y Comercio (MIFIC) que facilita y orienta a las empresas nacionales e internacionales en los trámites necesarios para formalizar sus operaciones.

# PRESUPUESTO PUEBLO PRESIDENTE

## 2026

Publicado por: **Ministerio de Hacienda y Crédito  
Público**

Dirección General de Políticas y Estadísticas  
Fiscales (DGPEF)  
Managua, Nicaragua  
[www.hacienda.gob.ni](http://www.hacienda.gob.ni)

**Diciembre 2025**

